LA PRENSA

PRIMERA SECCION: PAGINAS 1 á 4 y 17 á 28

Año XLII — Núm. 14.831 — 2 — BUENOS AIRES, SABADO 3 DE JUNIO DE 1911 — Dirección y Administración: Avenida de Mayo 567 al 575

EDICION DE 26 PAGINAS

DIVERSIONES PUBLICAS

TEATROS

COLON — Concesionario: C. Ciacchi. —Gran compañía lírica italiana.— Temporada oficial de 1911.—Gran elenco artístico.—Maestros concertadores y directores de orquesta: Comm. señor Edoardo Vitale y Sormani Pietro. —Orquesta de 100 profesores. Banda de 24 ejecutores, 100 coristas, 36 bailarinas y 16 niños cantores.—Sábado 3—8a. función de la temporada y 5a. de abono del primer turno. Se representará la ópera en 3 actos del maestro Wagner: "Tannhauser".

El domingo 4, primera matinée, á precios reducidos. Se dará la ópera "Lucia di Lammermoor".

OPERA — Sociedad de aficionados. Ingleses y Anglo-Portehos. Buenos Aires Social and Dramatic Unión.—Sábado 3—Ultima función: La viuda alegre.—A las 8.30.

ODEON — Compañía cómico dramática española del teatro de la Comedia de Madrid.—Sábado 3—A las 8.45 —Función fuera de abono.—La comedia en 3 actos: Genio y figura. Plateo con entrada $ 4.

COLISEO—Arrendataria Sociedad "La Teatral"—Directores gerentes: Luis Ducci y Walter Mocchi.—Temporada de 1911.—Gran compañía lírica italiana. — Maestro concertador y director artístico: Pietro Mascagni. — Maestro director de orquesta: Arturo Padovani. —Sábado 3—(1a. función de abono de las 8).—2a. representación de la leyenda dramática en 3 partes del maestro Pietro Mascagni: "Isabeau". Plateo con entrada $ 20.

Domingo 4 de Junio: última representación de "Iris" en función de matinée á precios populares. A las 8.30 de la noche "Mefistofele".

OTRO—Tournée en Sud-América de Frahs von Vecsey, el más grande violinista del mundo.—Debut el jueves 15 de Junio.—Queda abierto un abono á 5 únicos conciertos.

VICTORIA — Gran compañía dramática española dirigida por el primer actor: Enrique Borrás.—Sábado 3 —A las 8.45—El drama en 3 actos: Juan José, La cuerda floja. Plateo con entrada $ 2.10.

TEATRO NUEVO — Corrientes 1528 al 1542. — Gran compañía cómica italiana, dirigida por Cav. Giuseppo Cichel.—Sábado 3—La pochade en 3 actos: La prima notte. Plateo con entrada $ 3.

TEATRO SAN MARTIN — Gran compañía italiana de óperas cómicas y operetas Maresca-Caracciolo. — Director artístico: Cav. Luigi Maresca. Director y administrador: Cav. G. Caracciolo —Sábado 3—A las 8.30—Estreno: El conde de Luxemburgo. Plateo con entrada $ 4.

COMEDIA — Compañía cómica y de zarzuela española dirigida por el primer actor: Emilio Carreras.—Director de orquesta: Bernardino Terés.— Sábado 3—El dúo de la africana, La patria chica, Los vividores, La casta blanca.

AVENIDA — Gran compañía cómico-dramática española. —1er actor: J. Tallaví.—Sábado 3—A las 8.45—La comedia en 4 actos: Como la hiedra, El flechazo. Plateo con entrada $ 2.

BUENOS AIRES—Gran compañía cómico dramática de Francisco Alfonso de Villagómez.—1ra. actriz: Ana M. Ferri.—Sábado 3—La comedia policial en 4 actos: Raffles. Plateo con entrada $ 2.20.

POLITEAMA ARGENTINO — Temporada de 1911.—(3a. Tournée en Sud América).—Gran compañía italiana de óperas cómicas, operetas y ferié de Ettore Vitale.—Debut de la compañía el 3 de Junio próximo.

MODERNO — Gran compañía cómico dramática, argentina Arellano-Mario.—Primera actriz: Angela Tesada. Sábado 3—A las 8.30—Cédulas de San Juan, 6xito Floreste y Patapón. Plateo con entrada $ 1.60.

ARGENTINO — Gran compañía de sarsuela, óperas y operetas. — Maestro director y concertador: D. Escudero. — Sábado 3—A las 8.45— Exito: El conde de Luxemburgo. Plateo con entrada $ 2.10.

MAYO — Compañía cómico lírica española dirigida por el aplaudido y popular primer actor don José Palmada.—Director de orquesta: Emilio Acevedo.—Sábado 3—Las romanas caprichosas, Al alcance de la mano, Pajaritos y flores, La reina de las tintas.

APOLO—Empresa Silvio Giovannetti. —Gran compañía cómico lírica dramática argentina Pablo Podestá.— Directores de orquesta: Arturo de Bassi y Antonio D. Podestá.—Sábado 3—A las 8.45—La gente del barrio, éxito. El hombre de la casa. Plateo con entrada $ 2.

MARCONI—Temporada de 1911.—Empresa arrendataria de José y Luis Crodara. — Gran compañía dramática italiana Renzi-Grabielli.—Sábado 3—A las 8.45—Exito: La notte di San Bartolomeo ó I delitti di Caterina di Medici. Plateo con entrada $ 2.50.

NACIONAL NORTE—Santa Fe y Callao.—Empresa: Silvio Giovannetti y Cía. — Compañía cómico dramática argentina del Sr. Guillermo Battaglia. —Sábado 3—A las 8.45—Exito del drama en 6 actos: Los hijos de nadie. Plateo con entrada $ 2.

NACIONAL — Corrientes 960.—Gran compañía nacional Podestá-Vittone.—Director: Jerónimo Podestá.—Director artístico: Ulises Favaro.—Maestro director: E. H. Chell.—Sábado 3—A las 8.30—El anzuelo, ¡Qué calor con tanto viento Cédulas de San Juan, Los inquilinos, Tarde brumosa. Plateo con entrada $ 0.80 por sección.

VARIEDADES — Plaza Constitución. —Gran compañía cómico dramática española, dirigida por el primer actor: Juan Domenech.—Sábado 3—A las 8.45—Exito: Los dos sargentos franceses ó El mártir del deber, Las nueras. Plateo con entrada $ 1.

EDEN TEATRO PARISIEN — Pueyrredón 338 al 42.—Compañía dramática italiana de espectáculos populares, dirigida por el 1er. actor: Juan Barone.—1ra. actriz: Olga Cammarano. —Sábado 3—El drama en 3 actos: Cosimo I, La petipieza: Una taza de the. —Plateo con entrada $ 1.

CINEMATOGRAFOS Y VARIEDADES

GRAN BIOGRAFO LAVALLE, Lavalle 921—Sábado 3 de Junio de 1911.—El salón que exhibe mayor número de estrenos diarios. Hoy se exhibirán 25 cintas de las cuales 12 grandes estrenos: La Bolsa del cobrador, estreno en 2 partes; La bandera del 41 regimiento, notable estreno; Cascadas del Monasterio de piedra, estreno; Inútil heroismo, estreno muy cómico; Cuyo Graco, gran estreno; Un drama en la Bolsa, notable estreno vitagraph en 2 partes, Gurgina, grandioso estreno en dos partes; Tres pillettes; estreno de Mutagraph; Venganza de Cupidocock, estreno cómico. Por pedido general se repetirá La Bastilla.

SCALA — Esmeralda entre Corrientes y Lavalle. — Función todas las noches.—Sábado 3—Reprise de: Begum de Rol. Exito de toda la compañía.— Entrada general $ 1.50.

OLIMPO — Pueyrredón y Santa Fe — Gran reentrée del célebre transformista Aldo y de la soprano lírica Lina Besozzi.—Sábado 3—A las 8.30—Debut: El célebre transformista Aldo, en su repertorio; El baile de máscaras, Un coronel celoso, Mlle. Lina Besozzi, en La viuda alegre; Eden Concert. Plateo con entrada $ 2.

CASINO — Maipú 330.—Función todas las noches.—Sábado 3—De 11 á 12 p. m., campeonato de lucha. Gran éxito de Charles Prelbes y toda la compañía. Entrada general $ 1.00.

ALCAZAR — Teatro concierto.—Cuyo 1157.—Gran compañía de variedades, operetas y revistas franco-criollas.—Director de orquesta: P. Clanclarulo. — Sábado 3 — Ultimas representaciones; Risquons un œil!! 2 debuts; Zina Venus, cantante napolitana; Miss Braun, cantante internacional.—Plateo con entrada $ 2.

CINE-OPERA—Corrientes 848.—Gran cinematógrafo Pathé Frères. — Dirección casa Lepage.—Sábado 3—10 estrenos, Disciplina, El juguete de Luisito, Noches de sombrero que motivan un casamiento, La vida bohemo en tiempos de las Grisettes, El drama histórico del siglo: Marcela.

ATENEO — Corrientes y Maipú.—Espectáculos altamente moral para familias. Todos los días novedades.— Sábado 3—A las 8.45—Puzzle, Bebé imita á San Martín, El correo que va á Haca, La hija del juez de instrucción, La revista Ateneo, actualidades europeas que es una información gráfica de todas las actualidades del viejo mundo.

PABELLON DE LAS ROSAS—Skating Ring Tres secciones diarias: Por la mañana de 9 á 11.30; de tarde, de 3 á 6.30; de noche, de 9 á 11.30.—Noches de moda: martes y viernes.—Cinematógrafo.

DIVERSIONES PUBLICAS

PALACIO NOVEDADES — Los 6 Harrison, notable conjunto de acrobatas sorprendentes, norteamericanos.— Todos los días, tarde y noche emocionantes ejercicios. La Muñoz Valenciana, gran compañía de excéntricos musicales, números para familias. Variado repertorio de canciones españolas y aires regionales. Gran éxito de los Nipchis, Viajes en tren alrededor del mundo, cinematógrafo, juegos japoneses y otras diversiones. Skating Ring. Abierto mañana, tarde y noche. Gran banda militar. Lunes, martes y viernes de noche y viernes de tarde, días reservados al Skating Club. Sesiones matinales de ensayo para señoras y niñas. Profesores gratis. Concurso de patinaje con premios.

PALAIS DE GLACE — SALON DE patinaje sobre hielo. Apertura de la temporada 1o. de Abril. Tres secciones diarias: mañana de 9.30 á 12, $ 1; tarde, de 3.30 á 7, $ 3; noche, de 9.30 á 12, $ 2.—Paseo de la Recoleta y Posadas. perm.

IMPERIAL BIOGRAFO — Cangallo y Esmeralda. — Salón de moda para familias, con programa selecto y altamente moral. Estrenos diarios, exclusivos para este salón. Imitación perfecta de los ruidos acompañando las vistas. Funciones tarde de 3 á 6 y noche á las 8.45. Días hábiles, plateo con entrada $ 0.60; palcos $ 2.

SALON AMERICANO — (San Juan y Rioja).—Hoy, notable función con grandes estrenos. Plateo función completa $ 0.30.

SALON-TEATRO DON JUAN DE GARay. Garay 2467.—Cinematógrafo para familias. Uno de los mejores salones de esta capital.—Hoy gran lucida función con 8 notables estrenos y novedades.—Plateo función completa, 40 centavos. Palcos y plateas, precios populares. Función todas las noches.

LA FLOR DE EUROPA — Cinematógrafo moderno.—837 Bocdo 877.— Con grandes comodidades para familias. Función todas las noches. Imitación perfecta de los ruidos acompañando las vistas. Días hábiles, plateo $ 0.30. Domingos y días festivos matinées. $ 0.40.

PANORAMA DE LA BATALLA DE Maipú y Diorama.—"La escuadra argentina", calle Paraná 436.—Abierto de 9 a. m. á 12 p. m. Precio $ 1 entrada al Panorama y Diorama; y $ 0.50 solamente al Diorama.

CIRCO ANSELMI — (De Luis Anselmi).—Larrea y Lavalle.—Compañía ecuestre y de dramas nacionales. — Dirigida por el gran clown Bebecito.— Sábado 3—Nuevo acontecimiento artístico.—El drama: Nobleza criolla La revolución tricolor.

POLITEAMA NACIONAL — (Rivera y Canning).—Gran compañía dramática italiana de Turolo y Maiani.— Sábado 3—El drama en 5 actos: Otello.—Ultimas funciones.

COLON DE FLORES, SUD AMERICA 60. — Esta noche, variado programa de 12 notables estrenos y á pedido, la notable cinta. Inauguración de la estátua del General Pueyrredón. Mañana, gran matinée.

GRAN CINEMA MASCAGNI, se inaugurá el sábado 10 de Junio. Grandes estrenos Pathé Freres y concierto, moral é instructivo, para familia, grandes comodidades y de lujo, Corrientes 1550. v11

SOCIEDAD DEL CUARTETO—Director Edmond Weingand. 23a. sesión de música de cámara.—El lunes 5 de Junio á las 9 p. m., en el salón "La Argentina". Rodríguez Peña 361. Programa: Beethoven cuarteto op. 59 No. 1 Max Bruch, Kol Nidei, Popper, Polonesa; violoncello solo por el señor E. Gaisazzi, A. Areusky, Trio Op. 32. Cuota mensual para socios $ 4. Entrada al público $ 5. Adhesiones en la secretaría, Avenida de Mayo 873. v5

LA PLATA

ARGENTINO—Empresa Da Rosa y Vasini. Gran compañía lírica italiana Lilipuziana, dirigida por el Comm. Ernesto Guerra. Maestro director y concertador de orquesta: Costabilo Aniello.—Sábado 3—La ópera: Tosca.

NOTA—Mañana domingo 4 de Junio. —Gran matinée con rebaja de precios.

ATENEO — Sucursal del Ateneo de Buenos Aires. — Cinematógrafo. Imitación perfecta de los ruidos. Selección de las vistas. Función todas las noches. Lunes y viernes día de moda. Matinée, domingos y días festivos.

AVISOS DEL ROSARIO DE SANTA FE

ANSELMO R. SIMOIS—REMATES Y comisiones, Córdoba 1024. v13jun

ARTURO PRATO, REMATES Y COmisiones, Córdoba 554 v9j

BENITEZ Y RINESI, REMATES, comisiones é hipotecas Santa Fe 977 v11jag.

BARNETT Y CIA REPRESENTAciones, agentes Lloyd's Londres Mala Real Inglesa, etc., Maipú 768 v18jun.

HECTOR M. CALLAC—COMISIONES, consignaciones, campos y hipotecas, San Martín 739. v9j

LAMAS Y VILLARINO, REMATES, campos y haciendas, Córdoba 935 v9j

MARULL, GARACHAN Y Cía.—Remates, comisiones, campos y haciendas, consignatarios en el nuevo Mercado de Hacendosas Remates, ferias en Cañada Rosquín Rafaela, San Jerónimo Sauce Verde, San Martín 739. v9j

TOMAS Piñero, REMATADOR Y COmisionista, Santa Fe 901. v11jun

AVISOS PARA SEÑORAS

A MEDIDA MOLDES, PROBADOS gratuitamente, Salta 479. v16

A LOS MOLDES PARISIENSES, LENcería, novias, camisería, Perú 79.

A TODOS LOS FIGURINES DE PAris, suscripciones, Perú 79.

A LOS MOLDES PARISIENSES, Mme. David, Tailleur fantasía, Perú 79.

A $ 9, TAPADO paño BORDADO, A 13 pesos tapados ingleses, Humberto 1490. v4jn

A $ 18, SURTIDO DE TRAJES SASTre para señoras, Humberto I 1490 fábrica. v4jn

A MEDIDA CORTAN MOLDES EN 24 horas, "Casa Leonor Janssens", Salta 525. v11jn.

A LAS señoras EN 10 MENSUALIdades, muebles y cuadros al óleo, Rivadavia 2463. v3jn

ATENCION, señoras, SE ANUDAN, se tiñen, rizan toda clase de plumas en la fábrica, Cuyo 932.

A LA señora LE DECIA SU ESPOSO que vaya á Rivadavia 2463 á comprar el mueblaje á 10 mensualidades. v4jn

AL ESPRIT, SUIPACHA 319, grandioso surtido en salidas de teatro modelos de París, desde 10 $ cada una. v3jun.

A LAS MAESTRAS DE COLEGIO, A 10 meses de plazo, sin fiador, mueblería San Nicolás, C. Pellegrini 457. v15

ATENCION! ACABA DE LLEGAR excelente cortadora de París, para moldes cortándolos sobre medida, Cuyo 932.

ATENCION.—Señoras, GRAN SALDO de sombreros, formas, flores, artículos de moda, precios excepcionales, Cuyo 932.

A LAS MADRES DE FAMILIA, REcomiendo mi acreditada mueblería á 10 meses de plazo, C. Pellegrini 457. v15

ATENCION, RETRATOS Y POSTAles 4 $ docena, pelnado gratis, en los de 12 $, 15, etc., regalamos uno grande con marco, C. Pellegrini 282. v26jun.

A LAS PROFESORAS Y MAESTRAS en general, recomendamos el piano Chubert, á pagar 40 $ por mes ocurran Cuyo 1124, L. Sigal y Cía. v10jun

A CANGALLO 1466, COMPLETA Liquidación de sombreros, á precios increíbles, se prolonga hasta el 10 de Junio, aprovechen, no confundir. v6

A PROVECHEN NOVIAS!! Antes de casarse visiten mi mueblería para adornar sus futuras casas, con espléndidos muebles, sin sentir desembolso, á 10 meses de plazo, C. Pellegrini 457, Soly Bomchil. v15

A LAS DIRECTORAS Y PROFESOras del Consejo Nacional no exigimos fiador en la venta de muebles á 10 mensualidades y pianos á 2 años, Rivadavia 2463. v2jn

AL ESPRIT, SUIPACHA 319, peletería Argentina, la más surtida de Buenos Aires. Juegos de Renard, estola y manchon $ 15, corbatas de zorro á pesos 3.50, se conservan pieles en verano. v2jun.

ANUDADAS! PLUMAS GRANDES pesos 10.50, tocas drapé, terciopelo negro y colores 6.50, formas finas, seda, terciopelo, muselina 7.00; modelos 3 plumas negret muy elegantes 25 pesos. Remisión afuera gratis, Maisón Andrea B. Irigoyen 410.

AVISOS PARA SEÑORAS

A TODAS LAS PELETERIAS, COMpetencia, Suipacha 327. Esta casa no es fábrica de pieles sino importadora de las mejores de Europa; sacos de Loutre Houdson legítimo á cualquier precio, estolas de piel desde 1.20 cada una. Estamos en plena liquidación Suipacha 327.

A LAS señoras: ZAPATOS DE GAmuza de todos colores, de moda, formas cigüeña y taco Contenario y Luis XV, charol, cabritilla charolada, y terciopelo, á 10 $, bazar de calzados La Piedad, B. Mitre 1599, esq. Montevideo.

ATENCION señoras ELEGANTES!! Confecciones recién llegadas, modelos de última moda, procedentes de liquidaciones de casas importadoras, por lo que las ofrecemos á precios increíbles. Visitar para ver, la tienda La Exposición y encontrarán además ricos paños, terciopelos, sacos de piel y surtido completo de invierno á mitad de precio que en cualquier parte. No confundir que sólo se vende así en la tienda La Exposición, Victoria esquina Piedras. v8jun.

CONFECCIONAN TRAJES FANTAsía tailleur, moldes, cortar, hilvanar, Paraná 136.

DEPILACION COMPLETA EN UNA sesión, sin emplear electricidad ni sustancia alguna, masajes y baños faciales, Instituto Berthier, de Belleza Femenina, atendido por la doctora María L. de Berthier, Tucumán 1318, Consultas de 1 á 6 p. m. Soliciten catálogos. v3

LIQUIDACION DE SOMBREROS A mitad de sus precios, sombreros con plumas anudadas de 60 por 30 de 30 por 15 y de 20 por 10, verlo para creerlo. Va. Castelo, Suipacha 561. v3

LIQUIDACION DE JOYOS A MITAD de su precio. Postizos de cabello ondulado natural. Los de 50 por 25; los de 30 por 15; los de 20 por 10. Verlo para creerlo, Cerrito 613, P. Aghetto. v4

LA FLOR DE EUROPA — Cinematógrafo moderno.—837 Bocdo 877.— Con grandes comodidades para familias. Función todas las noches. Imitación perfecta de los ruidos acompañando las vistas. Días hábiles, plateo $ 0.30. Domingos y días festivos matinées. $ 0.40.

MODISTA DIPLOMADA, SE OFRECE, para casa de familia ó dirigir taller, por carta, Piedras 975.

MODISTA ESTILO SASTRE Y FANtasía, confección, inmejorable y de todo esmero, San Juan 1716.

MODISTA COMPETENTE, CONFECciona trajes estilo sastre y fantasía, á 10 y 15 $, Rivadavia 3192. v4jn

MOLDES, MOLDES, SE CORTAN enseguida armados y probados, E. Ríos 542. v8

MODISTA CORTADORA, SE OFREce, para casa de familia, precio $ 3.50 por día, A. C., por carta solamente, Gaxcón 33.

MODISTA FRANCESA, RECIEN llegada de París, trabaja verdadero estilo parisien, especialidad en niñas y señoritas, Perú 864. v9

MODISTA COMPETENTE, HACE vestidos desde 8 $ y arregla sombreros desde 2 $, Estados Unidos 860, (antes Bolívar 914). v10

MODISTA BUENA CORTADORA PAra casa de familia, por días, sastre y fantasía para teatro, confección rápida, 5 $ por día, escribir, Andes 1135. v4

NOVIAS! NO APLACEN SU ENLACE, contribuimos con los muebles completos pagaderos en 10 mensualidades. Ocurran á Cuyo 1124, L. Sigal y Cía. v10jun

OJO! LIQUIDAMOS SOMBREROS de invierno de las mejores casas de París, precios incomparables. 9 Verner, Lavalle 863. v3jun.

PEINADORA SARMIENTO 3265, SE da lecciones de peinado y se peina á domicilio. v4

PEINADORA madrileña EN SU SAlón 1 $, enseña á peinar, Rincón 181. v5

PEINADORA 50 Otros., DOMICILIO 1 $, trabaja pelo caído, da lecciones, Méjico 1117.

PEINADOR VA A DOMICILIO, ONdulación Marcel 2 $, peinado, enseña á peinar, precios económicos, José Vives, Tucumán 2623. v4

PIELES, TIRA DE PIEL POR metros, cuellos, adorno de vestidos en toda clase cortado con máquina eléctrica única en Sud América, perfección y barato, Cuyo 1079. v4

PIELES — INCOMPARABLE LIQUIdación, juegos zorro legítimos, pesos 40, de Alaska $ 115, de Alaska extra $ 175, de Sekuna $ 75. No confundir la entrada, Corrientes 1123. v3j

POSTIZOS, LA CASA MIR, ES LA única que vende jopos á 5 $, trenzas y torsadas desde 4.50, rodetes dirigos de 14 bucles á 5 $, flequillos á 0.70, etc.; B. Mitre 4142. v3

PLUMAS FANTASIAS Y AIGRETTES la casa que más barato vende, se hacen á gusto del cliente y se anudan plumas usadas, especialidad en teñir aigrettes negras: Sgo. del Estero 939.

PIELES, SENSACIONAL NOTICIA! juego de 3 Renard á $ 38 el juego, ver para creer, nunca visto, Cuyo 1079. v4

PELETERIA CONGRESO, MORENO 1794, Liquidamos gran stock de pieles de todas clases á precios incomparables. Especialidad en confección, transformación y composturas, tiras y cuellos de piel para abrigos, casa de confianza, Moreno 1794 v7

SE HACE CAPOTA DE BEBE Y SEñorita á 0.80 ctvs., Alberti 39. v4

SE ANUDAN Y SE tiñen PLUMAS A precio muy módico, Victoria 1780. v10

Señoras! AFINO PIANOS A LA perfección, precios módicos, San José 615. v5jn.

SOMBREROS, FORMAS Y ADORNOS á precios excepcionales, Maison Printania, Esmeralda 230

Señoras: A LA GRAN LIQUIDACION de la tienda El Porvenir, Pueyrredón 696 esq Tucumán. v3

SOMBREROS ULTIMA MODA, SE LIquidan, hay desde 5 $, Maison El Iris B. Mitre 1427. v3jun.

Señoras, CUYO 2594, VESTIDOS SOmbrero medida 60 $, sastre líquido casimir ó paño, U. T. 2701 Mitre. v4

Señoras!! CON SOLO BUENAS REferencias, entregamos á pagar en 10 meses muebles, pianos, Cuyo 1124. v10jun

Señoras: GRAN OCASION 4 TAPAdos piel, valen $ 150 por 70 $ cada uno, Pueyrredón 696, Tienda El Porvenir. v3

Señoras! ADORNEN SU HOGAR, FAcilitamos muebles pianos, tapicería de todas clases á paga en 10 meses, Cuyo 1124. L. Sigal y Cía. v10jun.

SE VENDE HERMOSO SACO PARA señora, nuevo, de lontre y zorro finísimo, largo hasta los pies, precio verdaderamente excepcional, Esmeralda 913. v3

Señoras, EL GRAN BAZAR LONDRES de la esquina de Méjico y Bernardo de Irigoyen, se mudó á Bernardo de Irigoyen 902 esquina Estados Unidos frente á la plaza de La Concepción. v6jn

Señoras Y señoritas QUE QUIERAN vestir con elegancia y á precios muy reducidos, encontrarán la oportunidad visitando la nueva casa de Nuevo y D'Alto, Suipacha 311. Modelos último moda, desde 60 á 75 $, para todas las clases á 11, 12 y 13.50. v3

Señoras Y señoritas ELEGANTES!!—Trajes modelo, para teatro y soirée, los dos únicos que quedan, se venderán por liquidación, á precio de costo; hay que verlos. Tienda La Exposición, Victoria esq. á Piedras. v8

VESTIDOS DE PARIS, POCO USADOS todos estilos véndense Santa Fe 1126. v6jn

VENTA DE CASAS, TERRENOS Y CAMPOS

AL NORTE Y CERCA CALLAO vendo petit hoteles 300.000 y 350.000 $, Lavalle 1456.

AVENIDA TRIUNVIRATO, VENDO esquina, altos y bajos 60.000 $, Lavalle 1456.

ANTES DE CALLAO, VENDO ALTOS y bajos 150.000 $, renta segura, Lavalle 1456.

A LAS 3.30, mañana, GAONA Y ESpinosa, Gaona, Payssandú, remata José Conti.

AVDA. LA PLATA, ENTRE COCHAbamba y Constitución, se vende terreno, de 11x30 varas, Saravia, San Martín 201, piso 1o.

AL NORTE, LIBERTAD AL LADO de Juncal, altos y bajos, para renta á plazos, se vende, tratar Carlos F. Crecio, Rivadavia 545, de 2 á 6. v4

A 12.000 $ EN CEDULAS sobre Estación Colegiales, regia casa de familia, 7 habitaciones, servicios, nueva vendo, Concha 640. v3

A PAGAR EN CUOTAS MENSUALES sin anticipos, construimos casas de material en la capital y provincia, B. Mitre 659 de 1 á 6 Allata y Asconapo. v3jun.

A 10 VARAS DE AVENIDA RIVERA, vendo una preciosa casa recién construida, 3 piezas, comedor y adoquinado, tranvías en todas direcciones, Bompland 1281. v8

VENTA DE CASAS, TERRENOS Y CAMPOS

A 80 METROS SIN INTERES NI COmisión, terrenos y casillas, Villa Gattmeyer, Avellaneda, vendemos el domingo sobre los mismos. Banco Pobladur, Rivadavia 1257. v4

A LOS PROPIETARIOS, SE CONStruyen casas al contado y á plazos, pidan proyecto y presupuesto al constructor de 1a. Guillermo Barila, Carlos Calvo 3570. v4

AL NORTE, ALTOS Y BAJOS, 2 buenas casas de familia; 10 varas por 50, Laprida al lado de Santa Fe, se vende; tratar Carlos F. Crecio, Rivadavia 545, de 2 á 6. v4

AL NORTE — PARA RENTA, ALTOS y bajos, formando esquina, edificio moderno y valioso, en uno de los barrios más importantes de Palermo, entre palacios, renta 5.520 pesos anuales, con cédulas! tratar Carlos F. Crecio, Rivadavia 545, de 2 á 6. v3

ALMAGRO — EN UN BARRIO CENtral, Avenida Díaz Vélez entre Príncipes y Yatay, se vende un terreno de 20 por 58 varas, cercado, con adoquinado y vereda de piedra, á plazos; tratar Carlos F. Crecio, Rivadavia 545, de 2 á 6. v3

MENSUALIDADES CON ADOQ. agua y agua, vendo casas en Flores; á 1 y 2 c. de Rivadavia. Datos á mi oficinas Pergamino 159, U. T. 788, Flores, R Sandberg. Vendo un chalet en Flores con 1.200 v., grandes facilidades. v4

ALGO IMPORTANTE, EN BELGRAno, á 3 cuadras de la estación del Rosario, en el barrio de los ingleses Pampa y super, adoquinado pago, se vendon 2.500 varas cuadradas, en 5 lotes; tratar Carlos F. Crecio, Rivadavia 545, de 2 á 6. v2

A UNA CUADRA DE SANTA FE, Bruti por Bustamante, casa baja en terreno de 11.35x28 vs., consta de sala, 4 dormitorios, cuarto de baño, cocina, cuarto de servicio, vestíbulo, mayólicas, patio de mosaico, cloacas, gas, aguas corrientes. Renta 240 $, precio 22.500 $, tratar Ghiglianssa y González, B. Mitre 556, U. T. 1014 Avenida.

AL NORTE — PETIT HOTEL, ES una verdadera joya, Cañuing 2530, á 20 varas de Santa Fe. Planta baja: sala, escritorio, comedor, gran hall, office. Planta alta: 4 dormitorios, 2 baños; tercer piso, cocina y servicio. Con 24.400 $ de hipoteca al Banco Hogar Argentino. Con 30.000 $ contado no compra. Puede visitarse todos los días de 3 á 5; tratar Carlos F. Crecio, Rivadavia 545, de 2 á 6. v3

BUSTAMANTE ALTURA ARENALES casa vendo, 25.000 $, 742 Bmé. Mitre, Kelly. v3

BOLIVIA 965 FLORES, CASA NUEva vendo, 4 dormitorios, com, baño, 4.000 $ efectivo y mensualidades, propietario. v4

BUENAS MEDIDAS: 20 POR 33 VAras, en Belgrano, á 40 varas del tranvía eléctrico, Vidal entre Congreso y Quesada, se venden dos lotes de 10 por 33; tratar Carlos F. Crecio, Rivadavia 545, de 2 á 6. v3

BIEN SITUADO, EN BELGRANO, SE vende un terreno de 10 por 30 varas, entre edificios, á 20 varas del adoquinado, Nahuel Huapi entre Amenábar y Moldes; tratar Carlos F. Crecio, Rivadavia 545, de 2 á 6. v3

BIEN SITUADOS: EN EL MEJOR barrio de Belgrano. Se venden á 3 años de plazo, 4 lotes de terreno, Estero entre Cabildo y 3 de Febrero, con aguas corrientes y gas. Mide cada lote 13 por 31 varas; están unidos, tratar Carlos F. Crecio, Rivadavia 545, de 2 á 6. v3

Señoras!! CON SOLO BUENAS REferencias, entregamos á pagar en 10 meses muebles, pianos, Cuyo 1124. v10jun

CASA vendo URGENTE 10x50, Godoy Cruz 1442, tratar Thames 1532

CUATRO CASAS ALTOS Y BAJOS, vendo por Río Cuarto, por Av. La Plata, 90.000 $, Jujuy 1225.

CASAS FAMILIA VENDO, SUD Y Norte de 15.000, 22, 35.000, 65.000 y 125.000, Lavalle 1456.

CASA CALLE BELGRANO, VENDO, 12 piezas, central, 73.000 $, Lavalle 1456.

CASA VENDO, URQUIZA 684, DE madera, superficie 274 vs., es pichincha.

CASA VENDO EN 13.300 $, ADOQUInado, su dueño, Humahuaca 1041.

CAMPOS EN 6 DIA, ESTRENO— vendemos, Arturo Barros y Cía., San Martín 50. v4

CASA DESOCUPADA VENDO, MAthou 1531, 6 piezas, Garay 2417, visitese de 2 á 5, Salta 1170.

CASA ALTOS Y BAJOS, LEGIO, dentro Callao vendo, Crospo, B. Mitre 669.

CASAS VENDO A $ 28, 46 Y 55 MENsuales, sobre la línea del F. C. P. y Lorenzo, B. Mitre 669, escritorio 9.

CASA NUEVA, VENDO URGENTE, tres piezas y comedor, Convención 721.

CONSTRUYE CASAS EN MENSUALIdades el Banco Poblador, Rivadavia 1257. v3

C. A. PETTINAROLI, REMATES Y comisiones Chacabuco 19 U. T. 4177, Av sucursal Ramos Mejía. v10jn

CASA NUEVAS EN LOMAS CERCA estación 10x40, cdor 2 pzas, pesos 4.800 al cdo, vendo, Sáenz 930, Lomas v4jn

CAMPO, UNA LEGUA VENDEMOS, en la sec. 5a. de la Pampa Central, Arturo Barros y Cía., San Martín 50. v3

CASITAS POR MENSUALIDADES se venden en Floresta, calle Fonrouge y Bragado, tratar A. G. Gutiérrez, Florida 55.

CASA SE VENDE URGENTE, CALLE Malvinas, 5 habitaciones, 10x28 varas, precio 16.000 $.—Escaja, Casares y Cía., Victoria 829.

CASA CHICHE PARA RENTA O PAra vivir, 4 habitaciones, vendo en 15.000 $, Gral. Esteban Bonorino, antes Ferrocarril 485, Flores. v4

CASA VIEJA, REFACCIONABLE, vendese urgente, Ascuénaga 726, desocupada, vs. 10x50, tratar directamente Cachimayo 85, Caballito.

CASA VENDO, ALTURA RIOJA Y Brasil, 10x38, adoquinado pago, comedor, 3 piezas, $ 17.000, tratar Malpú 131, de 2 á 5, A. Demarco.

CASA VENDO, 3 PIEZAS, A UN paso de J. M. Moreno y 3 cuadras de Rivadavia, verla y tratar con su dueño, Viel 468, no admito corredores.

CHA. TIERRAS, RIVADAVIA 767, C. vende 3 casas, Av. San Martín 4100, Corrientes y Gaxcón, 12x20, Bulnes y Arenales 21.000 $, Acevedo 637, renta 680 vs.

CENTRAL, EN BELGRANO — UNA preciosa esquina de 20 por 20 varas, Sucre y Olleginas, con edificio antiguo, tratar Carlos F. Crecio, Rivadavia 545, de 2 á 6. v3

CASA MODERNA VENDO, 9 HAB., vestíbulo, galerías, baño con agua fría y caliente, cloacas y demás, Doña Funes 580, vería de 9 á 11 y de 2 á 4, tratar Castro 1071.

CASA Á PLAZOS VENDO CALLE Costa Rica 738 entre Serrano y Gurruchaga, de 10 por 24, sala, 3 piezas, adoquinado etc., en $ 17.000, Victoria 985, de 2 á 6, Valentín Santa María.

CASA VENDO CALLE SANTIAGO del Estero entre Victoria y Alsina, de 10x18, sala comedor, 4 dormitorios, etc. en $ 48.000. Victoria 985, de 2 á 6, Valentín Santa María.

CRAMER ENTRE Núñez Y REPUbliquetas, se vende un terreno de 20 varas por 27, entre edificios, con tranvía eléctrico al frente; tratar Carlos F. Crecio, Rivadavia 545, de 2 á 6. v4

CONGRESO Y AMENABAR — SE vende esta importante esquina para edificar un grupo de casas para renta, 17 varas á Congreso por 35 á Amenábar; tratar Carlos F. Crecio, Rivadavia 545, de 2 á 6 v3

CON POCO FONDO — SE VENDE una esquina y dos lotes, Moldes y Nahuel-Huapi. La esquina 15x22 y los lotes 10 por 21 y 10 por 25; tratar Carlos F. Crecio, Rivadavia 545, de 2 á 6. v3

CASA DE OCASION, AL LADO DE Independencia, con adoquinado pago, 10x30 v., 3 grandes dormitorios cocina, y.au, mosáicos, cedro, buena construcción vendo $ 15.800, mitad ó plazos, vale más, datos Cuyo 1477.

CASA EN PALERMO EN EL BARRIO de más porvenir con tranvía á todos rumbos Honduras 949, sala, 4 piezas, frente moderno y demás, vendo $ 19.800, verla sin corredor, tratar dueño, Uruguay 160, altos.

CASA A PLAZOS EN FLORES, calle San Ramón 457, entre Avenida Directorio y Tandil, de 10 por 50, tres piezas etc., rematará el domingo 4 de Junio, á las 4, con base de $ 8.000 Valentín Santa María.

CENTRAL AL NORTE — PARA EDIficar un palacio con notables dimensiones, Paraguay al lado de Pueyrredón, se vende un terreno de 12.75 varas de frente por 45 de fondo, con cédulas, tratar Carlos F. Crecio, Rivadavia 545, de 2 á 6 v3

VENTA DE CASAS, TERRENOS Y CAMPOS

CASITA DE DOS PIEZAS, GALERIA, etc., se vende en 2.500 $ al contado y 4.740 en mensualidades de 41 $, Treilles 1066, tranvía 89 y 99, tratar Boyacá 374, el propietario. v4

CASA ESQUINA EN LO MAS ALTO y edificado de Lanús, buena renta, adecuada para negocio se vende, verla y tratar en la misma, de 1 á 5 p. m., Ituzaingó 1315, Lanús, Este, F. C. S. v4

CASAS EN EL PUEBLO DE MERLO F. C. Oeste, bien edificadas, pagaderas en 100 mensualidades de 60 y 65 pesos cada una, sin interés, vende La Compañía Nacional de Ladrillos, planos y más datos San Martín 42, altos. v4

CON OCHOCIENTOS PESOS AL contado y el resto en mensualidades de 100 $ puede comprarse una de las nueve casas modernas sobre Corrientes, B. Vista y Acha que remataremos el 4 de Junio á las 2.30. Datos Becher, Defensa 135. v6jn

CENTRAL, EN BELGRANO, LA MEjor esquina de esta parroquia. Juramento y Cuba, frente á la plaza, intendencia municipal y al palacio de la señora de Anchorena. Mide 25 por 31 varas, con edificio antiguo; tratar Carlos F. Crecio, Rivadavia 545, de 2 á

VENTA DE NEGOCIOS

CIGARRERIA, JUGUETERIA Y bazar por E. Ríos, vendo, Méjico 1759

CASA AMUEBLADA, PARANA Y Cuyo, vendo 2.000 $. Viamonte 1536.

CIGARRERIA SE VENDE O SE Alquila el local, Armonía 2399.

CIGARRERIA Y LIBRERIA SE VENde, Libertad 517.

CIGARRERIA SE VENDE 17 años de existencia, Chacabuco 192. v4

CARBONERIA SE VENDE, BOYACA 842, Flores. v3jn.

CAFE BILLAR, SE VENDE EN mercado, poco capital, Salguero 1849 v3

CIGARRERIA, LIBRERIA, BUEN paraje, 3 piezas vendo 900 $, Chile 1272.

CAFE BILLAR EN RIVADAVIA, contrato 3 años, vendo 350 $. Sáenz Peña 366.

CAFE BILLARES, 3000 $, BAR 1.700, buffet 5000, gana 800 $, Belgrano 1302.

CARNICERIA POR FLORES, VENdo 1.200 $, contrato, alquiler barato, Lavalle 2042.

CAFE BILLAR CALLE RIVADAVIA vendo 2300 $, contrato 3 años, Lavalle 2042.

CIGARRERIA, CASA DE CAMBIO Y Lotería, central, entre teatros, $ 2.500, diario 140 $, vendo. Alsina 1594.

CARNICERIA SE VENDE, TRATAR Manuel Marante Rodríguez Peña 254, de 5 á 7 p. m. v5

CIGARRERIA, LIBRERIA Y JUGUEtería, se vende á prueba, Cochabamba 2409. v3jun

CAFE BAR Y BILLARES SE VENDE urgentemente, tratar con su dueño Córdoba 1895. v3

CAFE Y BAR VENDO, BUENA clientela, abierto día y noche. Córdoba 1785. v4

CIGARRERIA Y PAPELERIA VENdese en 800 $, ocurrir en la misma Cuyo 3192, de 1 á 3 p. m. v3

CIGARRERIA, LOTERIA, ETC., LA mejor del barrio, se vende barato. Libertad 420 v3

CIGARRERIA, LIBRERIA Y JUGUEtería en 900 $, alquiler 70, comodidad para familia, Tucumán 2595.

CIGARRERIA Y LIBRERIA VENde 650 $, alq. tiene comodid, Sáenz Peña 144.

CIGARRERIA Y LIBRERIA, GRAN salón, 4 piezas, alq 120 $, cont., vendo en 1.200 $, Uruguay 494.

CIGARRERIA, LOTERIA, VENDO 1.300 $, poco alq., 2 piezas, Chacabuco 1022.

CASA AMUEBLADA MUY CENTRAL vendo 4.000 $, tratar Suipacha 383, Bruno. v4

CASA PENSION VENDO 1500 $, CENtral, 12 piezas, contrata, toda alquilada, Victoria 1919.

CASA PATENTADA VENDO, POSIción inmejorable, contrato 4 años, mensual 3000 $, Victoria 1919.

CASA AMUEBLADA VENDO 10.000 pesos, alq. 470, 14 piezas, contrata 3 1/2 años, Victoria 1919.

CASAS PENSION, ALOJAMIENTO Y amuebladas, todo precio y radio vendo, á Victoria 1919.

CAFE BILLAR VENDO 2.100 $, CONtrato, por enfermedad, Rivadavia 5809.

CASA DE COMIDA VENDO CON contrato, paraje inmejorable, Progreso 2571. v5

CIGARRERIA VENDO, ESPLENDIDO negocio, poco capital, tratar con su dueño, Córdoba 2547. v4

CAFE, LUNCH BILLARES, GRAN posición, esquina central, vendo 4.800 $, poco alquiler, clientela inmejorable, contrato, Cevallos 264.

CAFE 2 BILLARES REGIA ESQUIna, 4 vidrieras, alquiler 170 $, comodidades y contrato, vendo 3.000 $. Libertadores, Viamonte 1536.

CIGARRERIA SE VENDE, EN EL centro, á media cuadra de la Av. de Mayo, con comodidad para familia, alquiler muy módico, tratar Chile 1035.

CAFE, BAR Y BILLARES SE VENDEN por separación de socios, también se vende la mitad, por tener urgencia uno de los socios. Garay 2469. v5

CIGARRERIA Y SALON DE lustrar, vendo urgente por poco dinero, alquiler 56 $, comodidad para matrimonio, Tucumán 2715. v3

CAFE BAR Y CINEMATOGRAFO en pueblo importante de la provincia venden Rodríguez y Cía., La Legal, Salta 263.

CARNICERIA SE VENDE, CARRO y caballo, tratar en la misma, Manuel Ocantos esq. Baudrix, Crucecita, Avellaneda. v3jun

CEDO LA EXPLOTACION DE UN negocio que deja utilidades increíbles, en $ 1.500, de 8 á 10. Billinghurst 1888. v3.

CASA DE PENSION VASCA, MUY acreditada con más de 30 pensionistas, punto céntrico, se vende, darán razón en Santa Adelaida 869. v4

CAFE BAR CON 2 BILLARES, GRAN bulevar, 8.000 $, contrato 4 años, comodidad, diario 120 $, vende Cargo, Alsina 1594.

CAFE, BAR Y 4 BILLARES, VENdo en bulevar, diario 300 $, hay contrato, facilidad de pago, Ecuador 224.

CIGARRERIA Y SALON DE LUSTRAR se vende urgente, comodidad para familia, alquiler barato, tratar de 11 á 1 y de 5 adelante, Paraguay 1544. v3

CASA PENSION, CENTRAL CON 17 habitaciones íntegramente amuebladas vendo en 8.000 $, utilidad líquida garantida 900 $. B. Mitre 1220, del Río y Cía.

CAFE 2 BILLARES POR Corrientes, rodeado de 4 teatros. Recomiendo esta ocasión!!! vendo 8.000 $, con facilidades de pago, buen contrato, poco alquiler, tratar Libertador, Viamonte 1536.

CONTRATO POR 5 años DE 3 1/2 hectáreas terreno con 20.000 plantas espárragos, alquiler mensual $ 35, vendo con jardinera, caballo, etc., por ausentarme á Europa, datos A. Roberto, Alsina 457.

CASA DE PENSION RECIENTEMENTE amueblada, en pleno centro, una cuadra del Colón, con pensionistas de 100 $ cada uno vendo en 8000 $, datos Sáenz Peña 366, de 1 á 3 p. m.

CAFES BILLARES, CONFITERIAS, bar, lunch, bilgrafs, cafetines, vendo, $ 1000, 1500, 2000, 4000, 5000, 15.000, 40.000, Paraná 908, Alsina y Cía.

CARPINTEROS, EL LUNES 5 DE JUnio á las 2 p.m se rematarán todas las existencias y contrato del local de la carpintería Cevallos 663, consistente en maderas, bancos, herramientas y útiles del ramo. v5

DESPACHO DE PAN, FACTURAS se vende por enfermedad, Chile 1.472

DESPACHO PAN Y FACTURAS 100 $ otro 650, c. comest. Vi toria 1620

DESPACHO PAN, COMESTIBLES, central, vendo 1.000 $, Marcos Sastre Jiménez, Belgrano 1.377, de 9 á 12 y de 2

DESPACHO PAN ESQ CENTRAL vendo 500 $, diario 100 kilos, Chacabuco 1022

DESPACHO PAN Y FACTURAS VENdo, urgente, 300 $, diario 90 $, Lavalle 2042

DESPACHO PAN Y COMESTIBLES esquina, comodidad para familia y varios convenillos, datos Rivadavia 1288.

ELECTRICIDAD SE VENDE AL contado casa importante del ramo, con buenos contratos, negocio de primer orden, dirigirse W. A. B., poste restante correo.

FERRETERIA PINTURERIA Y bazar, se vende Entre Ríos 1417 v3

FONDITA Y DESPACHO BEBIDAS vendo 300 $. Azul 731, Flores v3

FONDA CENTRAL, 1400 $, VOY LEJOS, vendemos, Cangallo 1655.

FONDAS EN B. ORTIZ DE Rozas vendo 2 de 2400 y 5500 $. Sáenz Peña 366

FONDA 2600 $, DIARIO 100, CENtral, otra 1300, Boca, Belgrano 1302.

FONDA CON ALOJAMIENTO vendo en buen paraje, calle Virgines 1963 Barracas al Norte. v5

FONDA ALOJAMIENTO, vendo 1900 $ ó toma socio 800 $, cavallo 2042

FONDA, FONDITAS, ESQ. 5 PIEzas, 900 $, lindo barrio, vendo, Alsina 1594.

FONDA Y CAFE RODEADO DE Fábricas vendo, 800 $, alq. 80, Sáenz Peña 144.

FOTOGRAFIA CENTRAL, SE VENde, facilidades de pago, Córdoba 1649. v3

FONDA Y ALOJAMIENTO ESQ central, vendo 1.000 $, tratar Mejico 1750.

FONDITAS MUY BUENAS DE 1.000, 1.500, 2.000, 3.000, 4.000, pidan Alsina 1418.

FARMACIA EN PUNTO DE PRIMER orden, diario 180 $, venden con facilidades de pago, Rodríguez y Cía, La Legal, Salta 263.

FARMACIA UNICA EN PUEBLO DE la provincia, propia para idóneo venden con facilidades Rodríguez y Cía., La Legal, Salta 263.

VENTA DE NEGOCIOS

FONDA FRENTE AL PUERTO, QUE hace 90 $ diarios, vendemos, en 1.900 $ ó se toma socio, Alsina 1418.

FONDA BEBIDAS POR CONSTITUción, gran paraje, vendo 1.200 $, Cevallos 264.

FONDAS Y ALOJ. 15 PIEZAS, DE ocasión, varias vendo, Victoria 1690.

FONDA Y ALOJAMIENTO POR EL once, alq. 180, cont. 6 años, 6 piezas, 35 camas, 30 pensionistas, vendo, $ 1.800, Uruguay 494.

FONDAS, RESTAURANT, HOTELItos, fonditas, vendo $ 1000, 1500, 2000, 6000, 10.000, 20.000, Paraná 508, Alfonsín y Cía.

FONDA VENDO 1400 $ ALQUILER 30 pesos, dos piezas y el negocio, Billinghurst 1944, á 1 cuadra de la cervecería Palermo donde hay 800 obreros y si no conoce de cocina se le enseña. v4

FARMACIA VENDO A BALANCE, con llave, en campaña, ciudad grande, 9.000 $, contado ó cuotas, situación, calle más frecuentada, venta mensual 3.000 $ dirigirse por carta Ramberg, Defensa 569. v5

FONDAS Y RESTAURANTS POR Constitución, Once, Boca, Barracas y centrales de 1000, 1500, 2000, 2500, 3000, 3500, 4000, 5000, 6000 á 10.000 $ vendo Ernesto J. Cueli, oficina calle Chile 1272.

HERRERIA DE CABALLOS SE vende, Uriarte 1937, Palermo. v4

HERRERIA SE VENDE O ALQUIla, con contrata, de 3 á 4 años, Echevarría 1530, Belgrano. v5

HOTEL SAVOIA, CALLE 25 DE MAyo 578, se vende por tener que ausentarse el gerente con 14 piezas, poco alquiler, buen negocio; tratar en el mismo ó 25 de Mayo 728. v3

HERRERIA DE CABALLOS VENdo barato por ausentarme, en barrio especial, contrato y comodidad para familia, Avenida Alcorta y Baigorria. v3jun.

IMPRENTA SE VENDE CON URGENcia, muy barata. Almagro 145. v3jun.

IMPRENTA VENDO CAPITAL 4.000 pesos, tratar Uriarte 431 entre Montes de Oca y Herrera. Barracas.

JUGUETERIA MEJICO 1152 REMAta Cuell el lunes, ver aviso remate v4

JUDICIAL, EN PEHUAJO, LAS existencias é instalaciones de la fonda, repuesta, mercería y zapatería del concurso Bensaquen Hnos., el domingo 18 de Junio, á la 1 p. m., M. Bárzana. v12

LIBERIA MEJICO 1152 REMATA Cuell el lunes ver aviso remate v4

LECHERIA 2200 $, DIARIO 40, 6 mesas, esquina, otra 750, Belgrano 1302.

LECHERIA CHICHE, 8 TARROS AL vaso, alq. 60 $, vendo 1200 $, Sáenz Peña 366.

LECHERIA VENDO BUEN DESPAcho, casa sola mucha comodidad, Chacabuco 1319. v3

LECHERIA VENDO POR NO PODERla atender, muy barata, buena comodidad, C. Calvo 1942. v3

LECHERIA ESQ. 10 TARROS AL vaso, poco alq., vendo, Chacabuco 1022.

LECHERIA VENDO 2.000 $, EN BUjevar Belgrano, 10 tarros su mayoría al mostrador, bien acreditada, con buenas comodidades para familia, casa moderna, alq. barato, informes, Sáenz Peña 144.

NEGOCIO QUE DEJA EL 40 o/o, vendo por no poderlo atender, en $ 1200, Progreso 2402.

NEGOCIO DE ARTEFACTOS DE luz eléctrica y gas, materiales, etc., Cerrito 236, remátase; ver sección remates, M. Hoeffner.

NEGOCIO E INDUSTRIA VENDO por 1000 $, de fácil manejo, produce 10 á 12 $ diarios, capital garantido, ganancias aseguradas, Humberto I 3229.

NEGOCIO E INDUSTRIA DE FACIL manejo, que deja 15 $ diarios, único en el ramo y que vendo por ausentarme, en $ 1.200 ó se toma socio capital garantido, prueba á satisfacción, urgente, San Juan 3538. v3

PANADERIA DE 2, 4, 6, 8 10 á 100.000 $ vendo, Victoria 1690.

PELUQUERIA SE VENDE, OCURRIR Alberti 111.

PELUQUERIA SE VENDE, GUEMES 4380, Palermo. v4

PASTELERIA Y FABRICA CENTRAL vendo urgente, Méjico 1750.

PELUQUERIA VENDO ACREDITAda y moderna, Avenida La Plata 371. v3jun.

PANADERIA CENTRAL ESQ., vendo 5.500 $, 5 bolsas, Chacabuco 1022.

PANADERIA Y FACTURERIA, SE vende en buena posición, razón, Cuyo 2000. v5

PANADERIA QUE CON 5 BOLSAS hace 125 $ diarios vende 10.000 $ la Bolsa de los Panaderos, Chacabuco 526.

POR AUSENTARSE A EUROPA SU dueño, se vende una fábrica de tideos, que elabora 20 bolsas de harina por día. Es única en un departamento de la provincia de Córdoba, grandes facilidades de pago, dirigirse á Quirós é Isla, en Villa María, provincia de Córdoba. v8jun

REVISTA ILUSTRADA INCLUSO imprenta vendo, admito socio, buen negocio, Corrientes 4112

RESTAURANT CENTRAL, LADO mercado y teatro, diario 150 $, vendo á balance, por enfermedad, Uruguay 494.

SE VENDE PARTE DE UNA PANAdería, Almirante Brown 1372, Boca.

SE VENDE CAFE, GRANDES comodidades para familia, Bulnes 797.

SE VENDE CARBONERIA, BUENA clientela, Guatemala 550. v3

SE VENDE FRENTE EN 1800 $, almacen y bebidas, Chile 1272.

SE VENDE UNA CANICERIA, HONduras 5062 v6

SE VENDE CAFE Y CANTINA, Alquiler barato, Estados Unidos 1102 v6

SE VENDEN RESTAURANT, CAFES, almacenes, fondas, cigarrerías, Paraguay 508

SE VENDE SALON DE LUSTRAR calzado y Composturas, Ayacucho 1097. v3

SE VENDE NEGOCIO BARATISIMO de fácil manejo ó toma socio, poco capital, Constitución 3252. v3jun

SECOTEN ALMACENES, LECHErías, cafés, todos precios, Victoria 1690.

SE VENDE MUY BARATO LA PANAdería del Toro en Domselaar, F. C. Sud v3jn

SE VENDE pequeña CARPINTERIA mecánica, cedería por ausentarse el dueño á Europa, Universidad 973. v7

SE VENDE UN CONTRATO DE una casa con 2 salones y comodidades para familia, Malabia 8..., tratar de 5 á 6 p. v3jun

SE VENDE UN NEGOCIO DE FEretería y pinturería con contrato, calle G. Mitre 216, Avellaneda, tratar Levalle 110, Avellaneda. v3

SE VENDE UN NEGOCIO, BARATIllo de mercería, bien hecha por ausentarse el dueño para Europa, calle Triunvirato 1115. v7

SE VENDE UN ASERRADERO bien acreditado con buena clientela, por disolución de sociedad ó se toma socio capital. Vicente López 2753.

SE VENDE ALMACEN Y FONDA por ocuparse en Europa, Arroyo Lemos y Cañada sin Nombre 495, Avellaneda, Lanús. v7

TALLER COMPLETO DE FOTOgrafía, vendo en 350 $, Guemes 4253 v6

TENIENDO EL dueño QUE VIAJAR para Europa, se vende una pequeña Industria con muy buena clientela, capitalizada y existencias por 3.000 pesos. Hace una producción anual de 3.000 $ con la utilidad del 20 por ciento. Dirigirse personalmente, Alsina 3176 v6

VENDO MI NEGOCIO DE CARBONEría, Gurruchaga 678. v3

VENDO CIGARRERIA Y SALON de billar, Corrientes 1236.

VENDO EN 900 $ NEGOCIO DE gran utilidad, urgente, Rincón 1257 v3

VENDO UNA FONDA CON 30 MEsas de contrata, saavedra 1454 v6

VENDO ALMACEN Y FONDA, MAYpre 3599 esq Giribone, por enfermedad v3jun

VENDO CASA PENSION PARTIcular, 8 piezas amuebladas, Ombú 166, Constitución. v3

VENDO POR ENFERMEDAD INdustria patentada de grandes utilidades, Bermejo 432. v4

VENDO A MEDIA CUADRA DEL Teatro Colón, librería, cigarrería, peluquería, con comodidad para familia, Cerrito 54.

VENDO FONDA ALOJAMIENTO PAseo Colón, 7 piezas, diario 100 $, por ausentarme; personalmente Corrientes 869, dep. 17, 2o. piso.

VENTA DE NEGOCIOS

VENDO CASA BIEN AMUEBLADA Y con muy buena clientela de pensión, vería de 3 á 6 p. m, Maipú 341, 2o. izquierda. v3

ZAPATERIA SE VENDE POR CESAción de negocio muy acreditada, 10 años establecida, poco capital, paraje inmejorable, á una cuadra del Once, Rivadavia 2669. v4

COMPRA DE NEGOCIOS

ALMACEN COMPRO, HASTA 15 MIL pesos, sin intermediario, de 9 á 12 a. m., Ecuador 510. v3

ALMACEN COMPRO URGENTE!!! desde 1.000 $ hasta 6.000 $, Viamonte 1536.

ALMACEN COMPRO, DE $ 2.000 Á 10.000, con armazones casa, dirigirse por carta Inclán 275. v3

DESEO COMPRAR NEGOCIO O INdustria ó en sociedad, por carta solamente á J. D., Maipú 450. v3

FARMACEUTICO DESEA COMPRAR farmacia acreditada, queriendo tratar personalmente con propietario, escribir Agustín Romero, Freyre 965. v4

LECHERIA COMPRO, NO IMPORTA precio ni radio, Sáenz Peña 144.

SE DESEA COMPRAR CAFE Y BIllar y cancha de bochas, datos Cochabamba 1901.

ESPECIFICOS

LA SALUD DE LA MUJER — SEñora: En su propio interés y á fin de evitarse dolores y molestias mensuales, tome usted Menstrol, que encontrará en todas las buenas farmacias y en las de los depositarios: Farmacia Inglesa, Avenida de Mayo 900, y J. T. Raffo y G. F. Schaefer, Cuyo 799, esquina Esmeralda, Buenos Aires. Pida usted folletos explicativos.

AVISOS COMERCIALES

AVISO AL COMERCIO — CON INtervención del balanceador y rematador público señor Enrique Busamante, Sáenz Peña 144, vendí mi lechería Constitución 2240, á las señoritas Vicenta Orleaga y Eugenia Navarro; reclamaciones tres días. Buenos Aires, Mayo 31 de 1911. —T. Cabrera.

AVISO AL COMERCIO HABER COMprado al señor Vicente Pérez la peluquería sita Uruguay 984, reclamaciones 3 días.—31 de Mayo de 1911.—José Raffaela. v3

ARQUITECTO DIPLOMADO O constructor de primera categoría se desea asociar persona técnica, con práctica y ocupación. León, Poste restante. v4

AVISO AL COMERCIO QUE HE vendido mi negocio de librería y juguetería Córdoba 2320; reclamaciones en tres días á contar desde la fecha.—Buenos Aires Junio 1o de 1911.—Vendedor, Isaac Villaverde, comprador, Emilio Cattaneo.

AVISO AL COMERCIO Y AL PUblico en general, que en esta fecha he vendido á don José Bevlacqua mi negocio de café-bar y billares, situado en la calle Tucumán 403. —Buenos Aires, Mayo 31 de 1911.— Emilio Castagne. v3

AVISO AL COMERCIO QUE HE VENdido mi negocio de panadería situado en la calle Gurruchaga 1385 al señor Gerardo Abad y Cía., reclamaciones 3 días á contar desde la fecha.—Buenos Aires, Junio 1o. de 1911. v3

AVISO AL COMERCIO QUE HE VENdido mi negocio de café situado Olavarría 78, al señor Georg Holtz; reclamaciones hasta los 3 días desde la fecha.—Buenos Aires, Junio 1o. de 1911. —Rosa Bode. v3

AVISO AL PUBLICO QUE VENDI mi negocio calle Olavarría 332. Toda reclamación será atendida en el término de 3 días.—Segundo Ghione—Juan Chaprini. v4

AVISO AL COMERCIO QUE VENDI mi negocio venta de pan establecido Junio 1768, se atienden reclamaciones hasta los 3 días.—Vendedor, Alfonso Gatti; comprador, Carlos Bono. —Junio 2 de 1911. v4

AVISO AL COMERCIO HABER VENdido mi negocio de restaurant sito Alsina 567; reclamaciones hasta los tres días á contar desde la fecha, pasando dicho término no se atenderán reclamaciones.—Buenos Aires, 1o. de Junio de 1911.—Vendedor, Ramón Caneda; compradores, García y Alvarado.

AVISAMOS AL COMERCIO QUE HEmos vendidos nuestro negocio de fonda-café, situado en calle Olavarría 212. Reclamaciones 3 días. — Buenos Aires, Junio 1o. de 1911.—Vendedor, Ramón Hernández; comprador, Cristóbal Koscica. v3

AVISO AL COMERCIO QUE LOS SEñores Charles Zingg y Charles Dorget, han comprado mi negocio de confitería, bar y billares, calle San Juan 2900. Sírvanse presentarse para cobros del 1o. al 3 del corriente, de 1 á 5 p. m.—Cirilo Lov. v3

AL COMERCIO AVISO CON INTERvención de los balanceadores y rematadores públicos señores Alvarez y Cía., escritorio Catamarca 416, he vendido mi restaurant sito Gral. Urquiza 466; reclamaciones por 3 días.—Buenos Aires, Junio 1o. de 1911.—Comprador, José Fernández; vendedores, Almirante y Cía. v4

AVISO AL COMERCIO HABER VENdido mi negocio de restaurant y bar, sito en esta ciudad calle Rivera 21 al 25, Junio señor Santiago Salvatori. Se atienden reclamaciones en el término de tres días á contar de la fecha.—Buenos Aires, Junio 1o. de 1911. — Comprador, Santiago Salvatori; vendedor, Andrés Taboada. v4

AVISO AL COMERCIO, QUE CON intervención del balanceador y rematador público señor Martín Bisáñez, escritorio Lavalle 2042, Comp. Telef. 1o. 9 Central, hemos vendido al señor A... nuestro negocio de almacén, calle Lautaro 201; reclamaciones á días Buenos Aires, Junio 2 de 1911. — Vendedores, Pérez y Fernández v4

AVISO AL COMERCIO QUE HEMOS vendido nuestro negocio de café, sito en la calle Defensa 1142, reclamaciones por 3 días á contar desde la fecha. Vendedores: Aguirre y Bustos; compradores: Bilbao y Castoya. Buenos Aires, 2 de Junio 1911 v3

AL COMERCIO CON INTERVENción del balanceador y rematador público señor Guillermo F. Carrillo, escritorio Salguero 134, fue vendido á los señores Reinonet y Duffau el café y billares, sito Lavalleja 289. Vendedores, Cordero y de Lapuente. Reclamaciones 3 días. Junio 3 de 1911.

AVISO AL COMERCIO HABER vendido mi negocio de café y billar sito en la calle Chacabuco 220, á los señores Manuel Vigo y José Magariños. Los que tengan ventas á cobrar pueden entenderse en el término de 3 días. Vendedor, Adolfo Poli v4

AVISO AL COMERCIO Y AL PUblico en general, que he vendido mi negocio de almacén y despacho de bebidas, situado calle Especialidad 1Ro, á la señora Josefa Vicendo; reclamaciones contra dicho negocio se atenderán dentro 3 días, contados de la fecha Buenos Aires, Junio 2 de 1911 v4

AL COMERCIO AVISO QUE BAJO inventario tasación practicado por los balanceadores y rematadores públicos señores Pizzini y Nicolini, escritorio calle 24, he vendido mi negocio de almacén como tienda y bebidas, sito calle Defensa 198. Se consideren con derecho á reclamaciones dentro de los tres días, pasados los cuales no serán atendidos. Buenos Aires, Junio 2 de 1911.—José Muñoz é hijos. OTRO: Por el aviso que antecede como comprador, cito al comercio para los mismos fines.—Ignacio Urbicain. v3

AVISAMOS AL COMERCIO QUE CON la intervención y bajo inventario tasación practicado por los balanceadores y rematadores públicos, señores Lozano y Méndez, oficina Cía. Unión, Misiones 1115, hemos vendido al señor Leonardo Fernández el almacén de nuestra propiedad, que tenemos instalado en esta capital, calle Guemes 4253, esquina Acevedo, todo reclamación contra dicho negocio se atenderá en los tres días de la fecha en el escritorio de los señores Lozano y Méndez, pasados los cuales no serán atendidas. Buenos Aires, Junio 3 de 1911. v3

AL COMERCIO — CON INTERVENción de los señores Corredor y Echevez, balanceadores y rematadores públicos, escritorio Chile 1030 y que proximamente lo será Piedras 813, fue vendida su panadería y fabrica sita en la calle San Carlos 199 (Caballito), toda reclamación contra dicho negocio se presentará en el término de tres días, pasados los cuales no serán atendidos. Buenos Aires, Junio 1o. de 1911 — Ramón Agrelo.—OTRO: Por el aviso que antecede, como compradores, citamos al comercio para los mismos fines Otero y Cía. v3

AL COMERCIO — HACEMOS SABER que bajo inventario-tasación practicado por el balanceador público, señor José A. Repetto, escritorio Maza número 915 (Unión Telefónica 1000 Mitre), hemos disuelto la sociedad que teníamos formada en el negocio de almacén de comestibles y bebidas, sito en esta capital, calle Estado Unidos número 3099, esquina Colombres, que giraba bajo la razón social de Rodríguez y Vigiano, quedando á cargo del activo y pasivo de la misma el señor Juan Bautista que los que se crean con derecho á reclamaciones, deberán hacerlas dentro de los tres días, pasados los cuales no serán atendidos. Buenos Aires, Junio 3 de 1911. — Juan Bautista Rodríguez, Juan Vigniolo. v3

AVISOS COMERCIALES

AVISO AL COMERCIO — POR INtermedio del señor Zaquieres, sucursal núm. 1, Chacabuco 1022, vendimos al señor M. Fosado nuestra panadería sita en San Vicente (F. C. S.), bulevar Sarmiento 233; reclamaciones tres días.—San Vicente, Junio 1o. de 1911.—Olaizola y Olden. v3

AL COMERCIO—PARTICIPO haber comprado á don Pedro Gallone, el negocio de despacho de bebidas que tenía en la calle Aristóbulo del Valle 220, las reclamaciones deben presentarse en el término de 3 días, pasados los cuales no serán atendidos.—Buenos Aires, Junio 1o. de 1911.—Vendedor, Máximo Presas. v3

AL COMERCIO — AVISO QUE BAJO inventario tasación practicado por el balanceador público señor José Ghiorzi, escrit. Córdoba 1095;99, U. T. 2128, Juncal, he vendido al señor José Regina las existencias del almacén de mi propiedad sito en esta capital, Guayanas 1900 esquina Arévalo. Los que se consideren con derecho á reclamaciones deberán presentarlas en el término de tres días á contar desde la fecha.—Buenos Aires, Junio 1o. de 1911. —Vendedor, Lorenzo Lanata.—Comprador, Domingo Rodríguez. v5

CASA MAYORISTA, IMPORTADORA en artículos de lujo para bazar, necesitando dar mayor impulso á los negocios, busca socio joven, activo, inteligente y capaz, con capital de 50.000 pesos, buena conducta y literatura, ofertas á casilla de correo 1912. v5

CERTIFICO AL PUBLICO EN GEneral que hemos comprado la farmacia del señor José Rizzazzoni, declarada. Los tres lustros se atienden reclamaciones durante los tres días de la fecha.—Bomas de Zamora, Latorre 252.—José P. y Domingo Cevasco. v3jun

HE VENDIDO MI NEGOCIO DE CARnicería situado en la calle Paraná 70, reclamaciones 3 días, desde la fecha. Vendedor, Emilio Piccirilli, comprador, Enrique Carbone. Junio 2 de 1911

NECESITO SOCIO CON 5.000 $, para poner al frente de un bar bien surtido, darán razón, Victoria 1270, boardería.

NECESITO SOCIO, CAPITAL $ 3.000, para en fabricación de especialidades de muy buena colocación en la de mayor actualidad, mayores datos escribir á B. de M. poste restante v4

PUESTO ALGO DE CAPITAL PARA establecer negocio no siendo clase alguna, agradecería por carta P. Pe. Entre Ríos 127

PARTICIPAMOS QUE EL señor Augusto Pérez ha vendido á los señores Enrique Gutiérrez y Cía., su negocio de cordonería y cabaletería, calle Perú de la Cía 208 y 210, debiendo hacerse cualquier reclamo al respecto dentro de los días de la fecha, pasados los cuales no serán atendidos. Buenos Aires, Junio 1o. de 1911. Aurelio Pérez. Enrique Gutiérrez y Cía. v4

SOCIO REEMPLAZANTE PARA restaurant, buen punto, necesito, Lorria 962

SOCIO CON 50.000 $, ESPLENDIDO negocio, referencias Verdaguer, Rivadavia 1620 v4

SOCIO PRECISO CON $ A 10.000 PEsos, industria establecida, única en el país brillante negocio, Pringles 320

SOCIO 10.000 $ INDUSTRIA IMPORtantísima, tiene privilegio por 10 años, se necesita, Cangallo 2712. v4

SOCIO PARA CAFE Y BILLARES preciso poco capital, razón Alsina 1594

SOCIO, ESPLENDIDO NEGOCIO, CON 900 $, buena utilidad, necesito, Catamarca 416

SOCIO COMANDITARIO Ó ACTIVO, para dar impulso á una fábrica, se precisa, con 15 á 20.000 pesos, Rioja 1442 v3

SOCIO PARA CAFE Y BILLAR O como encargado se ofrece para ciudad ó campaña, competente en el ramo, no se atienden corredores, por carta 1. de Grado, Moreno 2037.

SOCIO CON MIL PESOS PRECISO para restaurant y café, negocio establecido, buen sitio, tratar Rivadavia 3153, altos, derecha, S. Rebha, de 1 á 2 p. m.

SE AVISA AL COMERCIO QUE HE comprado la fábrica de armazones y mostradores de la calle Corrientes 2231, del señor S. Lazaroff. El que tenga alguna reclamación la hará en el término de tres días, pasados éstos no serán atendidas. Buenos Aires, Mayo 31 de 1911. Vendedor, S. Lazaroff, comprador: José y M. Holman v3

VENDI MI ALMACEN CALLE MUcururre 4875, Floresta al señor Zaña Roitman, atiende reclamaciones hasta el 4 del corriente, inclusive; vendedor, O. Jaime.

AVISOS COMERCIALES

AVISO AL COMERCIO QUE CON INtervención del balanceador y rematador público señor Ricardo Galeano, escritorio central "La Argentina", Méjico 1750, he vendido mi negocio de taller mecánico y fábrica de cocinas, sito calle Méjico 1817, al señor Manuel Martínez; para reclamaciones tres días.—Vendedor, Próspero López.—Bs. Aires, Junio 1o. de 1911. v4

AL COMERCIO — AVISAMOS QUE bajo inventario practicado por el balanceador y contador público, señor Marcos B. Vattuone; oficina: Rioja 259 al 263, hemos comprado á los señores M. Oliver y G. Carrillo, el almacén sito en esta capital, calle Monroe número 1701, esquina Arribeños, los que se crean con derecho á reclamaciones las harán en el término de tres días, pasados los cuales no serán atendidas Buenos Aires, Junio 3 de 1911. — D. Canda y M. Oliver. v5

AL COMERCIO—AVISAMOS QUE con intervención y bajo inventario tasación practicado por los balanceadores y rematadores públicos señores Pérez y Rebecchi, escritorio Venezuela 1450, hemos vendido nuestro negocio de café, 2 billares, restaurant y cancha de bochas, sito en esta ciudad, calle Triunvirato 1381 al 85. Las reclamaciones contra dicho negocio se presentarán en el término de tres días á contar desde la fecha, pasados los cuales no serán atendidos.—Buenos Aires, Junio 1o. de 1911. — Vendedores, Cayetano Boaria y Urbano Fabro. Compradores R. Bozzonico y J. Pedretti. v4

AL COMERCIO—AVISO QUE BAJO inventario tasación practicado por el balanceador y rematador público, señor Héctor M. Verona, escritorio Alvarez 1924, he vendido al señor Mario Giuntini la parte que me correspondía como socio del almacén de comestibles y bebidas en la calle Soler 1101 esq. Aráoz. Los que se consideren con derecho á reclamación contra dicho negocio, se presentarán dentro del término de 3 días á contar de la fecha.—Buenos Aires, Junio 2 de 1911.—Angel Cattaneo. v4

AL COMERCIO — AVISO QUE CON intervención y bajo inventario tasación practicado por el balanceador y rematador público señor Héctor M. Verona, escritorio Alvarez 1924, he vendido al señor Lorenzo Vinciguerra todas las existencias del negocio de almacén de comestibles y bebidas de mi propiedad, sito en la calle Rivera 800, esq. Acevedo; los que se consideren con derecho á reclamación contra dicho negocio, se presentarán dentro del término de 3 días á contar de la fecha. Buenos Aires, Junio 2 de 1911. v4

AL COMERCIO — AVISO QUE BAJO inventario tasación practicado por el balanceador público, señor José A. Repetto, escritorio Maza 915, (Unión Telefónica 1000 Mitre), he vendido al señor José Rocca, mi negocio de almacén de comestibles y bebidas, sito en la calle Almagro número 1604, esquina San Salvador. Los que se crean con derecho á reclamaciones, deberán hacerlas dentro de los tres días á contar desde la fecha, pasando los cuales no serán atendidos. Buenos Aires, Junio 3 de 1911, vendedor Ramón Morgado; comprador José Rocca.

AL COMERCIO — AVISO QUE HE comprado bajo inventario y tasación practicado por el balanceador público señor Juan Solari, escritorio calle Moreno 2200, el negocio de almacén de comestibles y bebidas, calle Paraguay 4502 esquina á Serrano, al señor César Pedemonte. Los que se consideren con derecho á alguna reclamación deberán presentarse en el término de tres días á contar desde la fecha, pasados los cuales no serán atendidos.—Buenos Aires, Junio 1o. de 1911.—Comprador señor Luis Riganti. v4

AL COMERCIO — AVISO QUE HE comprado bajo inventario y tasación practicado por el balanceador público señor Juan Solari, escritorio calle Moreno 2200, el negocio de almacén de comestibles y bebidas, calle Bucarelli 402 esquina á Nahuel Huapi, al señor Isidoro Rossi. Los que se consideren con derecho á alguna reclamación, deberán presentarse en el término de tres días á contar desde la fecha, pasados los cuales no serán atendidos.—Buenos Aires, Junio 1o. de 1911. —Comprador, señor José Maquieira. v3

AL COMERCIO AVISAMOS QUE hemos comprado á los señores Cayetano Boaria y Urbano Fabro, el almacén de comestibles y bebidas situado en la calle Rivera 301 esquina Lavalleja, los que se consideren con derecho á reclamaciones deberán presentarse dentro de los tres días desde la fecha pasados los cuales no serán atendidos. Buenos Aires, Junio 2 de 1911.—Vendedores, Cayetano Boaria y Urbano Fabro. Compradores R. Bozzonico y J. Pedretti. v4

AL COMERCIO — AVISO QUE BAJO inventario tasación practicado por el balanceador público señor Pedro J. Giorgo, escritorio Alsina 1594, he vendido al señor Abraham Vacksman, mi negocio de almacén de comestibles y bebidas situado calle Corrientes 2269. Los que se consideren con derecho á reclamaciones contra dicho negocio se presentarán dentro de los tres días, pasados los cuales no serán atendidos. Buenos Aires, Junio 2 de 1911.—Vendedores, Cayetano Boaria y Urbano Fabro. Compradores R. Bozzonico y J. Pedretti. v4

AL COMERCIO — AVISO QUE BAJO inventario tasación practicado por el balanceador y contador público, señor Marcos B. Vattuone; oficina: Rioja 259 al 263, hemos comprado al señor Victorio Baccarini, el almacén sito en esta capital, calle Gurruchaga número 299, esquina Cabildo, los que se crean con derecho á reclamaciones, las harán en el término de tres días, pasados los cuales no serán atendidos. Buenos Aires, Junio 3 de 1911 — José y Alfredo Gagliardi v6

AL COMERCIO — AVISO QUE BAJO inventario practicado por el balanceador y contador público, señor Marcos B. Vattuone; oficina: Rioja 259 al 263, he comprado á los señores Arzeno Hnos., el almacen sito esquina Colombres, los que se crean con derecho á reclamaciones, las harán en el término de tres días, pasados los cuales no serán atendidos Buenos Aires, Junio 3 de 1911. — Arturo Deca. v6

AL COMERCIO — CON INTERVENción de los señores Concepción y Echevers, balanceadores y rematadores públicos, escritorio Chile 1030

MUEBLES Y ENSERES DOMESTICOS

MUEBLERIA EN LIQUIDACION por cesación de negocio, ventas á precios de remate. Corrientes 1779. v3jn

OJO, SE VENDE UN JUEGO DE muebles de peluquería, Balcarce 1274.

PIANO ERARD, RICAS VOCES, PARA estudio, vendo 230 $, Méjico 1636

PIANO CUERDAS CRUZADAS VENdose en 130 $, Corrientes 3707. v3

PIANOS Y AUTOPIANOS AL CONTADO y á plazos, Cerrito 170. v5jun.

PIANO BOISSELOT GARANTIDO, vendo urgente, Monroe 1568. v4

PIANOS DE ESTUDIO VERDADERA ocasión desde $ 200, Cerrito 170. v11

PIANO OTTO, GRAN FORMATO, SE vende, 250 $, Colombres 1460. v4

PIANOS NUEVOS DESDE 390 $ garantidos por 10 años, Palarzo, Matheu 1672. v3

PIANOS NUEVOS, MARCAS FINAS y usados, para estudio, Riquido, R. Peña 330.

PIANOS NUEVOS Y DE OCASION vendo baratos, Schneider Medina, E. Unidos 1626. v4

PIANO PARA ESTUDIO EN BUEN estado se vende, Santiago del Estero 576.

PIANO MUY BUENO, MARCA DE las mejores, se vende; casa particular: Sgo. del Estero 1029. v5

PIANOS GARANTIDOS A 20 $ MENsuales, casa Rivarola, C. Pellegrini 185. v30jun

PIANO ALEMAN, CRUZADO bronce, flamante, vendo por jute, Tucumán 1671. v6

PIANO RIQUISIMO VENDO, CUALquier precio, por ausentarme, urgente, Corrientes 3487.

PIANO DE ESTUDIO EN BUEN uso, se vende, fabricación alemana, 3 pedales, Bolívar 611.

PIANOS PAGADEROS A 20, 25, 30 Y 40 $ mensuales, surtido de todas marcas, D. Marguinot, Corrientes 925. v28jn

PIANOS: PARA PIANO REGIO OCURrir á la casa Reggio, inmenso surtido de nuevos y de ocasión, Venezuela 1473. v3

PIANOS Y AUTOPIANOS, FLORIDA 243, ventas á plazos, entrega inmediata dando buenas referencias, Rebella y Belaunde v10jun.

PIANOS, POR 40 O 50 PESOS EN 10 meses compra un rico piano nuevo y garantizado, antigua casa Hansen, Salta 505. v5

PIANOS LAS MEJORES MARCAS Y los más modernos estilos pianos 1/4 cola y pianos-armoniums, plazos y contado baratos salmini Méjico 1634.

PIANOS DESDE 20 $ MENSUALES, entrega inmediata sin garantía: composturas y afinaciones Casa Deulofeu, Sarmiento 1467 (antes Cuyo), U. T. 406 (Libertad) v4jun.

PIANO A LIQUIDAR, PRECIOS INcreíbles, á ver y darse cuenta, pianos Sprunck, Pleyel, Bard, Etenway y otras afamadas marcas desde 200 $ arriba, Cangallo 1578, J. Calorota. v7

ROPERO CON LUNA VENDO, BArato por ausentarme á Europa, calle Andes 1260.

SE VENDE CAJA DE FIERRO, grande, Reconquista 268, portero. v4

SE VENDE UN PIANO BUENO, gran formato, Anchorena 939.

SE VENDE PIANO BUENO PARA estudio, Anchorena 1181.

SE VENDEN 2 CAMAS DE MADERA baratas, Australia 185.

SE VENDE JUEGO DE SALA, CORtinas y ropero, Nueva Granada 726.

SE VENDE JUEGO DE DORMITORIO, estilo inglés, muy barato, Pozos 230.

SE VENDE DE OCASION JUEGO DE comedor, 3 piezas nogal macizo, flamante, 300 pesos, Lavalle 1346, dep. 4

SE VENDEN 2 MESAS COMO PARA representantes y un escritorio, Rivadavia 1255, al portero

SE VENDE COMEDOR Y JUEGO REgio de sillas de vaqueta, Corrientes 1777.

SE VENDE BILLAR de CASINO, EN buen estado, sin patente, Corrientes 861. v5

SE VENDE UN ROPERO, LAVATOrio y mesa de luz, y varios otros sueltos, Chacabuco 1129.

SE DESEAN VENDER MUEBLES casi nuevos, poco uso, por ausentarse el dueño, Sarmiento 1853. v3jun

SE VENDE ESCRITORIO NUEVO para mensajeros, con 4 dtos., Moreno 1970. v5

SE VENDEN DORMITORIO, JUEGO sala 3 meses de uso, un mostrador y una máquina Singer, Suipacha 876. v3jun

SE VENDE JUEGO DE COMEDOR cedro y juego de dormitorio nogal todo nuevo, Paso 510, 2o. piso, depar tamento del medio, familia Novillo. v2

TAPICERIA LIQUIDACION: JUEGO sala 60 $, Marqués Lampás 100 $, Tucumán 1849. v3jun.

VENDO URGENTE B. MITRE 1920, piano, escritorio, caja hierro, dormitorio, comedor, sillas vaqueta. v3

VENDENSE TODOS LOS RICOS muebles que adornan la casa P. de Julio 2130, entre Callao y R. Peña.

ANIMALES Y RODADOS

AMERICANAS, SULKYS, CHARRETes, breaks, pídase catálogo á Alsina 385, depósito. v3jun.

AUTOMOVIL PARA CORTA FAMIlia ó para doctor, se alquila por mes, Rivadavia 1973. v3jun

AUTOMOVIL 24/30 LIMOUSIN marca Darcop, se vende barato, San Juan 2723. v3

ATENCION COUPE SE VENDE Hansom de goma, 3/4, nuevo, Ruiz Díaz 374, Barracas al Norte. v3

AUTOMOVIL BERLIOT doble FAETón, 4 cilindros, 18x22 HP., vendo, Rivadavia 1757. v3jun

AUTOMOVIL HERMOSO, LANDAUlet, de 24x30, HP., pintura nueva, se vende, Junín 1654. v3jun

AMANSADORA 4 RUEDAS Y CARRIlos para riego, ocasión, Sgo. del Estero 1309. v3

ALERTA: BREAKS Y AMERICANAS de campo, mejores llantas hierro, ocasión, 25 de Mayo 522. v3

AMERICANAS 2 asientos, fuelles, duckarts, chatitas y guarniciones, 25 de Mayo 522. v3

ATENCION: MILORES LLANTAS goma, cupés 2 y 4 asientos, ocasión, 25 de Mayo 522. v3

ALERTA: SURTIDO DE CHARRETS y sulkys, breckesitos de niños, ocasión, 25 de Mayo 522. v5

ATENCION: MILORES, FURGONES, breckes, cupés, amansadoras, sulkys, americanas, Sgo. del Estero 1309. v3

AUTOMOVIL DE LUJO MARCA primer orden, con un mes de uso, se vende baratísimo por ausentarse á Europa, ocurrir solo los interesados, Ramírez, Carlos Pellegrini 45.

AUTOMOVIL "FIAT" VENDO URgente, gran ocasión, 4 cilindros, 25 caballos, casi nuevo, $ 1.500 contado, Corrientes 1121, Bocconi.

AUTOMOVIL DOBLE FAETON, con capota, marca Coventry Standart Co, se rematará el Lunes 5 de Julio á las 9 p. m., B. Mitre 630. Comisión por ciento.

ATENCION: MILORES, BOGHEY Y dogkart, llantas de goma y hierro, breaks, charabands y americanas de 2, 4 y 6 asientos para ciudad y campaña venden Gonelli Hnos., Independencia 3165. v3jun.

AMERICANAS, LIBEAKS, DOCKART 4 ruedas, sulkys con capota, Landau, charret, chatita 4 ruedas, tilburys, cupés 3/4 y 2 asientos llantas sueltas, canasta y breaks niños, tornillo, tilbird, etc y guarniciones vende Pedro Maestro, Cuyo 1750

ATENCION: LIQUIDACION DE Milores nuevos, llantas de goma, desde 1500 $, cupés, furgones, breaks, furgones, americanas, breaks para niños, guarniciones, caballos, facilidades pago, Bernardo Kahn, Azcuénaga 726 y 728. v6jun.

BICICLETA Piñón LIBRE, POCO uso vendo, Miró 153, Flores.

BICICLETA SUPERIOR VENDO baratísimo, Salta 335. v4

BICICLETA NUEVA, VENDO POR ausentarme, C. Pellegrini 386. v4

BICICLETAS! NUEVAS LAS MEJOres marcas 85 á 95 $, usadas 35, Corrientes 3441. v4

BICICLETAS USADAS Y NUEVAS, motocicletas usadas, venden baratas, Callao 370.

BURRAS LECHERAS SE VENDEN O se alquilan, ordeñando á domicilio, Andes 830, U. T. 2278, Juncal. v4

BREAK, GUARNICION Y CABAllo con patente y charret de 4 asientos, con patente, vendo, Pavón 2296. v3

BICICLETAS PERSISTENT, PEUgeot, Humber, Raleigh, Mead, Tres Fusiles, Triumph y otras marcas á pagar en 10 meses, entrega inmediata, Salta 366,—Persistent Co. v3

ANIMALES Y RODADOS

BICICLETA USADA DE piñón LIBre, se desea comprar; escribir indicando marca y precio á R. C., Casilla 1411.

CABALLOS DE TIRO PESADO Y LIviano, se venden, Victoria 2972.

COUPES DOS Y CUATRO ASIENTOS vendo baratos, Vicente López 259 v3jun.

COUPES 2 DE 2 Y 4 ASIENTOS vendo, Perú 135, de 11 a. m. á 6 p. m.

COCHE DE PLAZA, CON NUMERO Y patente se vende en perfecto estado, B. de Irigoyen 1501. v4

CARRITO Y MONTURAS, NUEVO, como para almacén ó carnicero se vende, Nahuel Huapí 3401. v4

CABALLO DE ANDAR Y TIRO vendo de $ 110 y bicicleta $ 30, verlos y tratar 7 á 12 m., Bogotá 1076, Flores

COCHE DE PLAZA CASI NUEVO SE vende, con 4 caballos, por enfermedad, Garay 1671, de 7 á 9.

COCHE No. 105 CON 4 CABALLOS buenos, se vende urgente, verlo de 8 á 11 a. m., Brandsen 1853. v4

CHATITA DE REPARTO EN PERfecto estado, vendo urgente 250 $, Córdoba 3245.

COMPRO MULAS MANSAS Y SANAS de 3.15 arriba y de más de 3 años, A. del Valle 1030, Casarero. v10

CHARRET CON CABALLO Y MONtura vendo en buen estado, Córdoba 3248. v3

COMPRO UNA YUNTA DE CABAllos tordillos blancos, grandes, pago buen precio, Cabildo 2850. v4

COCHES DE PLAZA 19 Y 60 CABAllos, vendo, Alvarez 2750, aliquilo el corralón. v3

CABALLOS ESPLENDIDOS, ALAZAN y oscuros, V. Casares, solo ó yunta, se venden, Juramento 2309. v4jun

CHATAS, CHATITAS, CARRITOS, jardineras, breack, charret varios liquidamos, Vera 1735. v3jun.

COMPRO UNA JARDINERA CERRAda, nueva ó usada para reparto de pan, c.c., dirigirse Corrientes 676, 2o. piso, A. Menac. v3

ESPLENDIDA CHATITA APROPOsito para reparto, de ocasión, Las Heras 770. v3.

EN 240 PESOS SE VENDE CABALLO de 4 años de andar y de pecho con charret y aperos nuevos, junto ó separado, Venezuela 710.

EN LA COCHERIA DE LOPEZ PElliza y Valle se alquilan con buenas yuntas de caballos cupés y mejores para paseo y por mes, á precios módicos, Sarandí 1265, U. T. 602. Buen Orden. v3jun.

LANDAULET PERFECTO ESTADO, elegantísimo, se vende, Vicente López y Callao, Tratar Avellaneda 1582, Flores, de 9 á 11 a. m. v4

MOTORES NUEVOS, LLANTAS De goma, se venden, Gallo 1777. v5

MOTOCICLETAS USADAS COMPRO, Alsina 1586, bajos.

MILORD, AMERICANA, SE VENDE, Corrientes 2180. v6

MOTOCICLETA SE VENDE CON UN mes de uso, marca Peugeot, 5 HP, por mitad de precio, Laprida 1169. v5

PERRO DE CAZA POINTER ENSEnado se vende, Lima 407.

PERRITA FINA SE VENDE Y TAMbién Tay Terel miniatura de 4 meses Belgrano 3065. v4

PADRILLO CLYDESDALE PURO, con pedigree, se vende barato, Colegiales 3175. v5

POTROS ESPECIALES DE TIRO pesado y liviano, se rematan el domingo 4 de Junio en Saavedra 1141, Iriarte Hnos. v4

POTROS TIRO PESADO Y LIVIANO un buen lote estarán en venta el lunes en mi local, Vieytes y Alvarado, A. Romero. v5

POTROS DE TIRO PESADO Y LIVIAnos, marca acreditada y buena raza, hay para elegir, corral, Río de Janeiro 1601.—Amiconi. v7

POTROS PERCHERONES TIRO PEsado, un lote de 20, en venta sábado 3 á primera hora, Martín García esq. Azara, Agustín Dañil y Ricagno.

POTROS, SOBERBIOS ANIMALES, de tiro pesado, de excepcional desarrollo, algo muy especial, venderá Cazala, mañana Domingo á las 9 a. m., Av. Alcorta 60, frente al hospital Itawson.

POTROS PESADOS ESPECIALES, potros livianos, yeguas pesadas y livianas, etc., etc., gran remate inauguración de nuestro local, Lavalleja 267 á media cuadra de Triunvirato, el domingo 4 á las 2. E. Montes y Cía. v4

POTROS, PADRILLOS Y YEGUAS, 90 venderemos en remate el domingo 4 á las 2 de la tarde en nuestro local, Brasil 3151.

DETALLE

22 potros y padrillos tiro pesado,
30 potros tiro liviano,
38 yeguas tiro liviano.

Ver mas detalles en la sección remates de este diario.

Grippo y Bollón. v4

SE VENDE UN BREAK NUEVO LIviano, Salta 1170 v3

SE VENDE MILORD DE PLAZA CON caballos 700 $, Pena 234 v3

SE VENDE CARRO DE CARNICERO, Cangallo 4015. v4

SE ALQUILA PESEBRE PARA COche, Piedras 1770 v5

SE VENDE UNA BICICLETA CON su patente, Junín 1374. v5

SE VENDE UNA BUENA MULA, Ruiz Díaz 301. v5

SE ALQUILAN PESEBRES, CHILE 1652.

SE VENDE VICTORIA CON LLANtas de goma, atada, Sarandí 929.

SE VENDEN 30 CANARIOS A CUALquier precio, Coronel Díaz 969. v4

SE VENDE UN PADRILLO DE TIro pesado, de 5 años; verlo de 8 á 11, Parque Colón 979. v4

SE ALQUILAN CUATRO PESEBRES, Solís 2127, tratar Independencia número 1554

SE VENDE UN PERRO DE CAZA, blanco, amarillo, á toda prueba, calle Juján 1246. v3

SE VENDE PADRILLO HACKNEY de pedigreé, tiro Hvbano, edad 5 años sano, tira solo y en yunta, color zaino, verlo á Corrientes 3845, v3jun.

SE VENDE COCHE LLANTAS DE goma, en muy buen uso, con dos espléndidos caballos, á prueba, y guarniciones nuevas, verlo Belgrano 2826, caballos Moreno 2419 v4

UNA CHATA Y UN CARRO CORTO, nuevo vendo, Thames 371. v5

UNA SOBERBIA VENTA DE PADRIllos Hackney, de mucha acción se vende, Montevideo 1762 v3

VENDO CHARRET Y DOCKART, enfrenados, Juluy 52 v3

VENDO CABALLO A PRUEBA, A solo y en yunta, Patagones 533.

VENDO LINDO CABALLO 4 años, garantido, á prueba, Independencia 3729.

VENDO AUTOMOVIL COMO NUEVO, marca Fiat, 4 cilindros, limousine, á cadena, barato, tratar Salta 184. v4

VENDO FAETON CON PATENTE, una pegua tiro, dos guarniciones, una nueva y una amatolla, Tratar Varela 55, Dorrego. v4

VENDO UNA CHATA ARMADA como una de las mejores, con 3 caballos tordillos á prueba, guarniciones flamantes y varios caballos de tiro garantidos á todo de reparto y para paseo, Paseo de Julio 1200. v4

MATERIALES DE CONSTRUCCION

A $ 3, 10, 15, 25, 30 y 35, MIL PUERtas y ventanas.—Tortosa, Charcas 2940. v21jun.

A COMPRAR PUERTAS, VENTANAS, postes, Varillas, maderas, alambres, Paraguay 113 v3jn

A COMPRAR CINC, COLUMNAS, MAdera, puertas, ventanas, tejas, celosías, Corrientes 4569 v3jun.

A COMPRAR PUERTAS, VENTANAS, nuevas y usadas, machimbre tea, cantos madera dura, Alsina 3280.

ALTO! PUERTAS, VENTANAS Y ling barato Tortalada, Ushuaia número 3750, tranvías 87, 94, 35, 96 y 97. v11

A LA GRAN LIQUIDACION DE puertas, ventanas, celosías, tirantes, postes columnas, clavos é infinidad de artículos usados, Victoria 2400. v7jun

ANTES DE COMPRAR PUERTAS Y ventanas, pidan catálogos á José A. Iriarte é hijos, Montes de Oca 1540, se envía gratuitamente por correo. v16jun

A PRECIOS QUE NO ADMITEN competencia, puertas, ventanas, rejas y artículos de construcción, Rivadavia 2631, se envía gratis catálogo ilustrado al que lo solicite. v8jun.

ESTACION FIORITO, DE OCASION, vendo los materiales completos para 1 pieza, ladrillos y zinc, de primera, mitad de su valor, tratar Salta 1052, Correas.

SE VENDE GALPON GRANDE, DE zinc, Tucumán 2248.

SE VENDEN 10 PUERTAS USADAS, 1 patio, cedro, con celosías, 4 ventanas y 1 de calle, Defensa 1363, v5

AVISOS VARIOS

CASAMIENTOS Y FIESTAS UNICA casa que adorna patios y salones con mercadería nueva á precios módicos, Montevideo 323, La Ciudad de [illegible] v5jn.

DISCOS CAMBIO Y DOS PUAS BUEnas, á 1 $ el millar, Universidad 839, esq. Suárez. v6

DIRECCION DE OBRAS DE SALUbridad — Construcción de cloacas domiciliarias—Se hace saber por el término de treinta días á los propietarios de fincas en esta ciudad, comprendidas dentro del radio de las calles 44 á 54 y de 1 á 10, la resolución del Superior Gobierno, que transcribe dice así: "La Plata, Mayo 16 de 1911. —De acuerdo con lo que dispone el artículo 1o. de la ley de 21 de Enero de 1911, el Poder Ejecutivo resuelve: Artículo 1o. Los propietarios de las fincas ubicadas en esta capital, en el radio comprendido por las calles 44 á 54 y 1 á 10, quedan obligados á presentar dentro del plazo de tres meses, á contar de la publicación de la presente resolución, los planos para la construcción de las obras domiciliarias en las citadas fincas, debiendo concluirse dichas obras dentro de los tres meses subsiguientes. Artículo 2o. Los propietarios que no diesen cumplimiento á lo dispuesto en el artículo anterior, incurrirán en una multa de 100 pesos moneda nacional, de acuerdo con el artículo 6o de la ley citada. —(Firmado): Arias, J. Tomás Sojo"— La Plata, Mayo 25 de 1911.—Gerardo Jáuregui, secretario v24jn

GIMENEZ GALDO y Cía., SE ENcarga de mudanzas y trasportes embalajes, arreglo de muebles y instrar á domicilio, encerar pisos precios módicos, dirigirse por carta ó personalmente informes, Corrientes 1361. v3

HAGO PRESENTE QUE LA RIFA del mantón de Manila que se jugaba para la primera jugada de Junio queda suspendida para la primera de Septiembre. Nota: Verlo y retirarlo, Añaz 1465.

P. H. ANDERS Y CIA AVISAN A su clientela que se han trasladado á su nuevo local Viamonte 835, antes Maipú 725. v4jn

EXTRAVIOS Y HALLAZGOS

ALIANZA, SE HA PERDIDO UN anillo el día 31 de Mayo en la calle Córdoba en el trayecto entre Libertad y Uruguay, se indicarán las piedras que tiene grabadas y se dará buena recompensa á quien lo entregue Junín 156. v4

EL MARTES 30 DE MARZO SE OLvidó en un coche de plaza un manchón, se ruega á la persona que lo ha ya encontrado lo devuelva calle Cerrito 734, donde será bien gratificado

HABIENDOSE extraviado UNA PUlsera en el trayecto de Malpú á Florida por la calle B. Mitre, se ruega su devolución por ser un grato recuerdo, Buena gratificación, Bmé. Mitre 655, escritorio 5, señorita Barquiza.

LIBRETA DE DEPOSITO A PLAZO fijo del Banco Español del Río de la Plata, libro 37, folio 1036, á nombre de Rafael Venguela se ha perdido, se ruega devolverla al mismo Banco. v4

PERRO DE CAZA, NEGRO, EXTRAviado, devolverlo Pichincha 773, será gratificado.

PERRITO CON MANCHA NEGRA en el lomo, cola cortada, negra y blanca, collar con candado y campanilla, se ha perdido, dirigirse á San José 1653, V. P.

SE HA VOLADO UN LORO QUE RESponde al nombre de Pedro, de color verde, amarillo, colorado y azul, con un copete azul, al que lo entregue se dará buena gratificación, C. Pellegrini 358

SE HA EXTRAVIADO UNA LIBRETta de depósito á plazo fijo del Banco de Italia y Río de la Plata, con el nombre de Bisso Francesco y con el núm. 305.593.000, rogándose devolverla al mencionado Banco v3

SE RUEGA A LA PERSONA QUE encontró retrato de señorita, con esta dedicatoria: al señor Carlos Supparo y señora afectuosamente Clelia Maza, quiera devolverlo á San José 1023, será gratificado.

SOCIEDAD DE AHORRO MUTUO LA Bola de Nieve. Habiéndose extraviado, por denuncia de su tenedor el señor P. Cassen 1 título de diez acciones integradas, de 100 $ cada una, que llevan los números 1357 al 1360 de esta sociedad, de acuerdo con el artículo 750 del Código de Comercio, se avisa al público que dicho título queda nulo y sin valor alguno. v5jn

COMPRAS VARIAS

Alhajas, ropa usada, compro á domicilio, 25 de Mayo 414, U. T. 1053, Av. v8jn

ALTO, COMPRO MUEBLAJES, MUEbles sueltos, pago bien, Montero, Junín 165. v3

ALTO PRECIO, COMPRO MUEBLAjes y sueltos; V. Tamelo, Bolívar 115, U. T. 2374, Avenida. v30

ACCIONES TERRITORIAL LA Plata se compran, Corrientes 615, escritorio 9. v9

AL MEJOR PRECIO COMPRO MUEblajes y muebles sueltos, Adolfo, Lavalle 1171.

ACCIONES, OBLIGACIONES Y TITUlos no cotizados en la Bolsa compro, Adm. Dufour y Cía., Lavalle 347, de 5 á 7.

COBRE, BRONCE, METALES Y REsiduos de los mismos, compra la fundición, 1 la Católica 1215. v10jun

FIGURITAS! LA CASA QUE MEJOR las paga, La Comercial, Corrientes 489. v5jn

LIBROS COMPRO, PAGO BIEN; F. Stanes, Moreno 787. v6

MUEBLAJES O PARTE, PAGO BIEN, T. Villar, Lavalle 1622, U. T. 3115, Libertad. v30

MUEBLAJES COMPRO, adelanto EL dinero hasta el día de la entrega, por carta A. Fuentes, Lavalle 186. v3

MUEBLES COMPRO, RIVADAVIA 512 y Cangallo 3531, Romero, U. T. 2699 (Avenida).

MUEBLES BIENOS, COMEDOR, sala, escritorio, 3 dormitorios ó mueblaje completo, compro, M. M., Cuyo 601. v3jun

SEBO DERRETIDO Y EN RAMA comprará todo el año Secher Unos y Cía Rivadavia 1185 v23nov

SE COMPRAN CASCOS VACIOS DE kerosín ó grasas buenas, precio á R. Pérez, Bolívar 136, por carta.

SE PRECISA UNA BALANZA EN buen uso, para pesar cueros, bolines y precio por carta á Montenegro v31. v4

COMPRA Y VENTA DE MAQUINAS

ATENCION! MAQUINAS DE ESCRIbir Underwood, Monarch y Empire, poco uso, vendemos muy barato, Cevedo Hnos., Venezuela 1012 v4

COMPRAR CALDERA INGLESA, 6 caballos, se vende, Salaberry 2.5. v4

MOTORES A NAFTA, LOS MEJOres, los más baratos, vendo, Cabrera 3380. v3jun

MOTOR EN PERFECTO ESTADO á gas pobre, de 8 caballos, se vende, Independencia 3749 v4jun

MAQUINITA PARA MOLER almendras, vendemos, en buen uso, 24 de Noviembre 741

MAQUINAS DE ESCRIBIR, DE ocasión, Underwood, Monarch y Remington, compro, Salta 335, Epenat. v8jun

MOTORES ELECTRICOS DE 1, 3 Y 5 HP., de corriente continua y alternada, en buen uso, Libertad 821. v4jun

MAQUINA DE ESCRIBIR UNDERwood, usada, en o con baja, se desea comprar, dirigirse á R. C., Casilla 1411. v3

MAQUINAS DE COSER PARA APAmilladas, zapateros, sastres, modistas, carpinteros, talabarteros, etc., á pagar en 10 meses, la marca que se pida. Salta 366 Persistent Co. v3

MAQUINAS DE COSER ORIGINAL, Minerva, Singer, New-Home y otras á $ 18, 22, 30, 37, 40, 44, 48, 50, 55, 60, 70, 80, etc., á pagar en 10 meses, Persistent Co., Salta 366. v3

MAQUINAS DE COSER, Cañón Brazo, Singer, Nauman, New Home y toda máquina industrial y para familia se encuentran en esta casa desde 15 pesos, á plazos hasta 5 pesos mensuales, se hace toda compostura de máquinas y gramófonos B Orden 1524. v7jun

SE DESEA VENDER UNA MAQUINA de agujetear y varias herramientas para nerrern, Rawson 28 v3

SE VENDE UNA MAQUINA DE aparar en buenas condiciones, muy barata, Méjico 3025 v4

SE VENDE MOTOR A 2 ATMOSFEras marca Orbis, fuerza 9 caballos, en perfecto estado, casi nuevo por 700 pesos; para verlo y tratar Trelles 777 (Flores). v4

SE VENDE URGENTE UN MOTOR á nafta "otto", de 4 caballos, con todos los accesorios, su funcionamiento garantido, por 500 $, dirigirse por carta al señor B., Bernardo de Irigoyen 1556, dep. 11. v4

VENDO MOTOR MARINA, NAFTA, 220 $, otro automóvil 200, Anchorena 180.

PERSONAS BUSCADAS

A ANTONIO DROGUETTI SE LE desea ver por asuntos de familia, Davila 785 Flores. v4jun.

CHIQUITO, MANDAME TU DOMICIlio á lo de Luisa 868, Chiquita.

DESEO SABER DE LEONARDA García, la busca su hermano Manuel García, Patagones 1022. v4

DOMINGO CORSI, apellidado LUSTro, de cerca 11 años, residente en Córdoba, es buscado por su cuñado Victorio Minto en el Colegio Italo Argentino, en Campana, Bs. Aires. v3jn

ENRIQUE ALVAREZ ES BUSCADO por su padre Camilo Alvarez, por asuntos que le interesan y que se ausenta para Europa, Sangil 135.

FRANCISCO GUILLEN Y ARQUES, de Alcoy. Se desea saber su domicilio, M. T., Llniers 641. v5

MANUEL GIRALDEZ VICENTE O sus primos son buscados por su cuñado Jesús Santiago, dirigirse Cangallo 1073. v4

MIGUEL ANDRES CROVETTO Y Santiago Santerini dueños de varios lotes de terreno que tienen abandonados en las alturas de Morón, designados en el plano respectivo de la manzana R, con los Nos. 16, 36 pertenecientes al primero, y 3, 4 y 35 del segundo, se les pide pasar por la casa calle Soler 1653, Palermo, A. Losardy. v4jn.

PEPE, ES NECESARIO LE ESCRIbas á la mamita para que vea que te encuentras bien, Antonio.

RAYNOLD THIBAUT, DESEA NOticias urgentes su primo Juan Thibaut, por parte Reconquista 645.

SE DESEA SABER DE JOSE GARcía Lapido, su primo Domingo, calle Sarmiento 281, Avellaneda. v3

SE DESEA SABER EL PARADERO de Josefa Bos de Mataraso, la busca su hermana Rafaela, por asuntos de familia que le interesan, dirigirse á Salto Argentino. v3jun.

SE DESEA SABER EL PARADERO de Ramón Hermida, español, nacido en la Puebla, provincia de Coruña; lo busca su hermano Santiago Hermida, dirigirse Tienda La Juanita, Manantiales, en Chascomús. v11

ARRENDAMIENTO DE TIERRAS

ARRIENDO TERRENO APROPIADO, para horno de ladrillos, Thames 2347.

ARRIENDO, Cañuelas 110 CUADRAS campo flor, una legua estación, con comodidades, ocurrir Gatti, Díaz Velez 725. v4jun

ARRIENDANSE 132 CUADRAS DE buen campo, para agricultura, muy cerca de 3 estaciones, en Las Heras, estancia de Pippo. v4

ARRIENDO EN BERAZATEGUI, dos cuadras de la estación, 150.000 varas para chacra ó quinta, contrato largo, tratar, Alsina 1756, José Ferretti. v3jn

ARRENDAMIENTO — 180 CUADRAS de riquísimo campo para tambo ó invernada á una legua del pueblo. Por más datos á los señores Peña Salaverry Marroquín y Cía., sucesores de J. Collado y Cía., Suipacha (F. C. O.) v30

CHACAREROS: SE ARRIENDAN lotes de campo para agricultura, establecimiento de Achával, Mercedes, tratar Charcas 2759. v4

CHACARITA DE 4 HECTAREAS, SE arrienda en Martínez, muy barata, tratar el domingo de 1 á 2 p. m. Manuela Pedraza 2145, Núñez, F. C. C. A. v4

CAMPO DE 600 CUADRAS DE SUPERior calidad, se arrienda en Marcos Paz, para agricultura ó ganadería, á contar desde Febrero próximo. Vecino á estaciones de ferrocarriles, tratar Moreno 2231, por la mañana. v6

CAMPO SE ARRIENDAN 5.500 HECtáreas entre las estaciones General Levalle, Pasco, La Cautiva y Jovita, del F. C. al Pacífico, provincia de Córdoba, en inmejorables condiciones de pasto. Dirigirse calle 25 de Mayo 140, 2o. piso, escritorio 13, de 9 á 11 a. m. y de 2 á 5 p. m. v4

DESEO ARRENDAR CHACRA DE 70 á 80 cuadras, con población, dirigirse por carta á A. Remon, Av. de Mayo 1199. v4

EN CHACABUCO, SE ARRIENDAN 800 cuadras de campo virgen especial para agricultura ó ganadería, en uno ó varios lotes, á dos leguas de la estación, dirigirse á Gundra, Florida 19, Buenos Aires. v3

HORNO DE LADRILLOS, alquílanse terrenos en Quilmes, Sáenz Peña 1453. v3

PARA TAMBO O invernada ARRIENDO 860 cuadras de tambo pastoso en Las Heras, F. C. S., A. L. Seery, B. Mitre 383. v5

QUINCE MIL HECTAREAS DE campo en arrendamiento, hasta fin de año, en conjunto ó fraccionado por potreros. Con aguadas y abundantes pastos de engorde. Negocio de verdadera oportunidad. Establecimiento Las Chilcas, á 7 leguas de Divisadero, F. C. S. Tratar con los señores B. Alchourrón y Hnos., Reconquista 432. Buenos Aires. v3jun.

SE ALQUILAN 10 CUADRAS DE tierra para hornos, destinado capital entre Saavedra, Florida, Urquiza, ocurrir Schmidt, Maipú 639

SE ARRIENDAN 90 CUADRAS DE terreno para pastoreo ó agricultura en Lotes, tratar Estados Unidos 1991, Lanús.

SE ARRIENDA ESTANZUELETA DE 332 cuadras con aliacía, casa, galpones, monte, etc., en Mercedes, campo de Achával, tratar Charcas 2759 v4

SE ARRIENDAN 94 CUADRAS DE campo flor, en el partido de Marcos Paz, lindando con el de Merlo, alambrado, población y todo lo necesario, apto para agricultura, tambo ó invernada, tratar Corrientes 3519. v5

SOBRE LA ESTACION GONZALEZ Catán, C. G. B. A., en el cuartel 6o. del partido de Matanza, á 10 minutos de tren de Buenos Aires, arrendamos 247 cuadras del mejor campo para tambo ó invernada, tratar Larrea 1213 de 10 a. m. á 2 p. m.

SE QUIERE ARRENDAR UNA chacra en las siguientes condiciones: 5 años de plazo, que tenga algo trabajado, que no diste mas de 20 leguas de la capital 5 leguas de una estación, pueblo ó villa, para tratar Bolívar 311, preguntar por Flores v4

SE ARRIENDAN PARA PASTAJE por temporada en el sud de Cordoba, próximo á la estación Las Liebres F. C. C. A. 4 potreros de 800 á 1.000 hectáreas cada uno, están pastosos de postes tiernos y naturales, con buenas aguadas y 2 potreros en el departamento Marcos Juárez F. C. Pacífico de 1.200 á 3.000 hectáreas cada uno, más datos Tribaldi, 25 de Mayo 122, Luis Tribaldi.

TRANSFIERO LOCACION 3 LEGUAS campo, 7 años á 2 $ hect., subarrendado á 3 $ 6 $ hect., mas datos Pepa 145, de 11, de 2 á 5 p. m., Rodríguez Galván.

VENTAS VARIAS

ARMAZONES, INSTALACIONES, barratismos, carpintería in cinta italiana, Corrientes 19[illegible] v3jun

ARMAZONES MOSTRADORES ESTAderas, instalaciones, vendo barato, Rivadavia 3819 v3

ARMAZONES TODOS NEGOCIOS, barratismos, carpintería italiana Cuyo 1278. v4jun

ARMAZONES, MOSTRADORES, ESCritorios, heladeras, liquidación baratísima, Salpichería 625. v3

ARMAZONES, MOSTRADORES, INSTalaciones, gran liquidación, San Juan 3042. v3jn

ARMAZONES, MOSTRADORES, HEladeras é instalaciones completas, Rivadavia 1761. v3jun

ARMAZONES, MOSTRADORES, VIdrieras, se rematan el lunes, Méjico 1152 v4

PLAZOS, HACEMOS TRAJES Y abrigos sobre medida, Belgrano 1235. v4

ARMAZON VIDRIERA, DE 3x2.50 metros, se vende baratísimo, por cambio de local, Urquiza 399.

APARATO FOTOGRAFICO 18x21, completo, de ocasión se vende, Cáseros 2948 v4

AMPLIACION FOTOGRAFICA, 21x30 y seis retratos, album, valen 6 $, Asociación Fotográfica Alemana, Callao 445 v3jun

PLAZOS TRAJES, ETC., FACILITa El Corte Anatómico, Corrientes 1334, sastrería proveedora de la Casa Real de España. v9jn

ARMAZONES, MOSTRADORES VIdrieras, 5.000 pesos en artículos de tiqueretería, librería y bazar, rematará el viernes 9 de Junio, en la calle Belgrano 617 Más detalles á seis días remate Juan M. Pertiuno. v3

BASCULAS SE VENDEN, DE 500 KIlos y de 2000, tratar General Hornos 353.

BANCOS DE MUEBLERO USADOS se venden, Humberto I 2874, al fondo.

CALOJENES GRANDES DE PIANO, SE vende barato, Méjico 1636. v4

CINEMATOGRAFOS, VENTA Y ALquiler de cintas y máquinas, Salón París, B. de Irigoyen 1374. 8s

VENTAS VARIAS

CINEMATOGRAFO, pichincheros vendo tiradas 4.000 metros de cinta cinematográfica á 8 y 10 centavos el metro lo que no compra por 50 en otro lado, Covallos 1782, J. Irigoyen.

CASA INTRODUCTORA DE ALHAjas finas vende á largos plazos á todo el mundo A oficiales del ejército y marina á precios excepcionales, Chacabuco 78, La Comercial, U. T. 594, Avenida.

FRUTILLAS: PLANTAS SE VENden por cien y por mil, Paraguay 1043. v4

FOTOGRAFO AMBULANTE EN PAlermo, cedo sitio, casilla aparato y útiles para entregar el retrato al momento, cualquier precio, Cangallo 988, derecha.

GRAMOFONOS Y DISCOS DE LAS mejores marcas á pagar en 10 meses, solicito catálogos, antigua casa Hansen, Salta 505. v6

HERMOSAS VITRINAS Y ARTICUlos de niquel, sin uso, se venden muy barato, ocasión, Venezuela 673.

IMPERMEABLES LEGITIMOS Y BAratos al contado y á plazos, Entre Ríos 522, fábrica. v10jun.

LAMPARA FORMA PICO DE GAS, sin tubo ni mecha gasta un centavo la hora, patentada por el Superior Gobierno. Otro último invento: lámparas portátiles á carburo para negocios y casas de familia, no confundirlas, pues desafían todas las demás que explotan y las mías ni á propósito pueden explotar Inventor y fabricante José Pou, Corrientes 1357. v3jun.

MAQUINA FOTOGRAFICA VENDO á mitad de su precio, Uruguay 155, altos.

PATINES! LIQUIDO A CUALQUIER precio, de muñeca, especiales para skating!!! Aprovechen que son 159 pares Bolívar 127. v7jun.

RETAZOS DE CUERO TODAS CLAses vendo, Gral. Mitre 1758, Avellaneda. v4jn

SE VENDEN BARRICAS vacías, Calle Azcuénaga 958

SE VENDE UNA ESTANTERIA y una mesa para bazar, California 1129 v4

SE VENDEN TODAS LAS EXISTENcias de la fonda Humahuaca 39 v4

SE VENDEN DOS MAGNIFICOS

VENTA DE NEGOCIOS

CIGARRERIA, JUGUETERIA Y bazar por E. Ríos, vendo, Méjico 1759

CASA AMUEBLADA, PARANA Y Cuyo, vendo 2.000 $, Viamonte 1536.

CIGARRERIA SE VENDE O SE ALquila el local, Armonía 2399.

CIGARRERIA Y LIBRERIA SE VENde, Libertad 517.

CIGARRERIA SE VENDE 17 años de existencia, Chacabuco 192. v4

CARBONERIA SE VENDE, BOYACA 842, Flores. v3jn.

CAFE BILLAR, SE VENDE EN mercado, poco capital, Salguero 1849 v3

CIGARRERIA, LIBRERIA, BUEN parage, 3 piezas vendo 900 $, Chile 1272.

CAFE BILLAR EN RIVADAVIA, contrato 3 años, vendo 2350 $, Sáenz Peña 366.

CAFE BILLARES, 3000 $, BAR 1.700, buffet 5000, gana 800 $, Belgrano 1102.

CARNICERIA POR FLORES, VENdo 1.200 $, contrato, alquiler barato, Lavalle 2042.

CAFE BILLAR CALLE RIVADAVIA vendo 2300 $, contrato 3 años, Lavalle 2042.

CIGARRERIA, CASA DE CAMBIO Y lotería, central, entre teatros, $ 3.500, diario 140 $, vendo, Alsina 1694.

CARNICERIA SE VENDE, TRATAR Manuel Marante Rodríguez Peña 254, de 5 á 7 p. m. v5

CIGARRERIA, LIBRERIA Y JUGUEtería, se vende á prueba, Cochabamba 2400 v3jun

CAFE BAR Y BILLARES SE VENDE urgentemente, tratar con su dueño Córdoba 1995. v3

CAFE Y BAR VENDO, BUENA clientela, abierto día y noche, Córdoba 1795. v4

CIGARRERIA Y PAPELERIA VENdese en 800 $, ocurrir en la misma Cuyo 3122, de 1 á 3 p. m. v3

CIGARRERIA LOTERIA, ETC., LA mejor del barrio, se vende barato. Libertad 420 v3

CIGARRERIA, LIBRERIA Y JUGUEtería en 800 $, alquiler 70, comodidad para familia, Tucumán 2595.

CIGARRERIA Y LIBRERIA VENDO 650 $, alq. tiene comodid, Sáenz Peña 144.

CIGARRERIA Y LIBRERIA, GRAN sección, 4 piezas, alq. 120 $, cont., vendo en 1.200 $, Uruguay 494

CIGARRERIA, LOTERIA, VENDO 1.500 $, poco alq., 2 piezas, Chacabuco 1022

CASA AMUEBLADA MUY CENTRAL vendo 4.000 $, tratar Sulpacha 383, Bruno v4

CASA PENSION VENDO 1500 $, CENtral, 12 piezas, contrata, toda alquilada, Victoria 1919.

CASA PATENTADA VENDO, POSIción inmejorable, contrato 4 años, mensual 3000 $, Victoria 1919.

CASA AMUEBLADA VENDO 10.000 pesos, alq. 470, 14 piezas, contrata 3 1/2 años, Victoria 1919.

CASAS PENSION, ALOJAMIENTO Y amuebladas, todo precio y radio vendo, á Victoria 1919.

CAFE BILLAR VENDO 2.100 $, CONtrato, por enfermedad, Rivadavia 5809

CASA DE COMIDA VENDO CON contrato, paraje inmejorable, Progreso 25.1 v5

CIGARRERIA VENDO, ESPLENDIDO negocio, poco capital, tratar con su dueño, Córdoba 2547. v4

CAFE, LUNCH BILLARES, GRAN posición, esquina central, vendo 4.800 $, poco alquiler, clientela inmejorable, contrato, Cevallos 264

CAFE 2 BILLARES REGIA ESQUIna, 4 vidrieras, alquiler 170 $, comodidades y contrato, vendo 3.000 $, Libertatore, Viamonte 1536.

CIGARRERIA SE VENDE, EN EL centro, á media cuadra de la Av. de Mayo, con comodidad para familia, alquiler muy módico, tratar Chile 1035.

CAFE, BAR Y BILLARES SE VENDE por separación de socios, también se vende la mitad, por tener urgencia uno de los socios. Garay 2469. v5

CIGARRERIA Y SALON DE lustrar, vendo urgente por poco dinero, alquiler 56 $, comodidad para matrimonio, Tucumán 2715. v3

CAFE BAR Y CINEMATOGRAFO en pueblo importante de la provincia vende en Rodríguez y Cía., La Legal, Salta 263.

CARNICERIA SE VENDE, CARRO y caballo, tratar en la misma, Manuel Orantes esq. Baudrix, Crucecita, Avellaneda. v3jun

CEDO LA EXPLOTACION DE UN negocio que deja utilidades increíbles, en $ 1.500, de 8 á 10, Bilbao 1888 v5.

CASA DE PENSION VASCA, MUY acreditada con más de 30 pensionistas, punto céntrico, se vende, darán razón en Santa Adelaida 869 v4

CAFE BAR CON 2 BILLARES, GRAN bulevar, 8.000 $, contrato 4 años, comodidad, diario 120 $, vende Cargo, Alsina 1594

CAFE, BAR Y 4 BILLARES, VENdo en bulevar, diario 300 $, hay contrato, facilidad de pago, Ecuador 224

CIGARRERIA Y SALON DE LUSTRAR se vende urgente, comodidad para familia, alquiler barato, tratar de 11 á 1 y de 5 adelante, Paraguay 1544 v3

CASA PENSION, CENTRAL CON 17 habitaciones íntegramente amuebladas vendo en 8.000 $, utilidad líquida garantida 900 $ B. Mitre 1220, de 11 á 3. Cía.

CAFE 2 BILLARES POR Corrientes, rodeado de 4 teatros, ... Recomiendo esta ocasión: vendo 8.000 $, con las llaves de pago bien contrato, poco alquiler, tratar Libertatore, Viamonte 1536.

CONTRATO POR 5 años DE 3 1/2 hectáreas terreno con 20.000 plantas con frutos, alquiler mensual $ 15, vendo con jardinería, cañadón, etc., por trasladarme á Europa, datos A. Lobeto, Acevedo 457

CASA DE PENSION REGIMENTE amueblada, en pleno centro, con 14 piezas, con pensionistas, con 1 ó 3 $ cada uno vendo en 8000 $, datos ... Pena 366, de 1 á 3 p. m.

CAFES BILLARES, CONFITERIAS, bar, lunch, lotografías, cafetines, vendo, $ 1000, 1500, 2000, 4000, 5000, 10.000, 40.000, Paraná 908, Alsina 1594

CARPINTEROS, EL LUNES 5 DE JUnio á las 2 p. m. se rematarán todas las existencias y contrato del taller de la carpintería Cevallos 668, con clientela en maderas, bancos, herramientas y demás del taller. Vo

DESPACHO DE PAN, PANETERAS se ... de ... Cevallos 668, ... v5

DESPACHO PAN Y PASTELERIA, ... Ramos, vendo 1000 $, Victoria 1629

DESPACHO PAN, ESQUINA CENTRAL, vendo 1.200 $, diario 100 kilos, Chacabuco 1022

DESPACHO PAN Y PASTELERIA VENdo, urgente, 300 $ diario 90 $, Lavalle 2042

DESPACHO PAN Y COMESTIBLES, ... para comodidad para familia, ... conocidos, datos Rodríguez 1299

ELECTRICIDAD SE VENDE AL corriente casa importante del ramo, ... buenas existencias, negocio de primer orden, dirigirse W. A. B., poste restante correo

FERRETERIA PINTURERIA Y bazar, se vende Lué 1 nueva 1217 v5

FONDITA Y DESPACHO BEBIDAS vendo 300 $ Azcuénaga 1, Flores v4

FONDA Y CASA VENDO 300 $ ALQUILER 30, vendemos, Cangallo 1552

FONDAS LA BOCA VENDO 2 de 1.000 y 3.000 $, Sáenz Peña 366

FONDA 2000 $, DIARIO 100, CENtral, otra 1300, Boca, Brigadier 1502

FONDA CON ALOJAMIENTO vendo en buen local, calle Virgilio 1963, Barracas al Norte. v5

FONDA ... v4

FONDA, FONDITAS, ESQ., 5 PIEzas, 900 $, Bindo barrio, vendo, Alsina 1594.

FONDA Y CAFE RODEADO DE Fábricas vendo, 800 $, alq 80, Sáenz Peña 144.

FOTOGRAFIA CENTRAL, SE VENde, facilidades de pago, Córdoba 1649. v3

FONDA Y ALOJAMIENTO ESQ. central, vendo 1.000 $, tratar Mejico 1250.

FONDITAS MUY BUENAS DE 1.000, 1.500, 2.000, 3.000, 4.000, piden Arias 1418.

FARMACIA EN PUNTO DE PRIMER orden, diario 180 $, venden con facilidades de pago, Rodríguez y Cía., La Legal, Salta 263.

FARMACIA UNICA EN PUEBLO DE la provincia, propia para idóneo venden con facilidades Rodríguez y Cía., La Legal, Salta 263.

VENTA DE NEGOCIOS

FONDA FRENTE AL PUERTO, QUE hace 90 $ diarios, vendemos, en 1.900 $ ó se toma socio, Alsina 1418.

FONDA BEBIDAS POR CONSTITUción, gran paraje, vendo 1.200 $, Cevallos 264.

FONDAS Y ALOJ. 15 PIEZAS, DE ocasión, varias vendo, Victoria 1690.

FONDA Y ALOJAMIENTO POR EL Once, alq. 180, cont. 6 años, 6 piezas, 35 camas, 30 pensionistas, vendo, $ 1.800, Uruguay 494.

FONDAS, RESTAURANT, HOTELItos, fondítas, vendo $ 1000, 1500, 2000, 6000, 10.000, 20.000, Paraná 508, Alfonsín y Cía.

FONDA VENDO 1400 $ ALQUILER 50 pesos, dos piezas y el negocio, Billinghurst 1944, á 1 cuadra de la cervecería Palermo donde hay 800 obreros y si no conoce de cocina se le enseña.

FARMACIA VENDO A BALANCE, con llave, en campaña, ciudad grande, 9.000 $, contado ó cuotas, situación, calle más frecuentada, venta mensual 3.000 $ dirigirse por carta Bamberg, Defensa 569. v5

FONDAS Y RESTAURANTS POR Constitución, Once, Boca, Barracas y centrales de 1000, 1200, 2000, 2500, 3000, 3500, 4000, 5000, 6000 á 10.000 $ vendo Ernesto J. Cueli, oficina calle Chile 1272.

HERRERIA DE CABALLOS SE vende, Uriarte 1937, Palermo. v4

HERRERIA SE VENDE O ALQUIla, con contrata, de 3 á 4 años, Echeverría 1530, Belgrano. v5

HOTEL SAVOIA, CALLE 25 DE MAyo 578, se vende por tener que ausentarse el gerente con 14 piezas, poco alquiler, buen negocio; tratar en el mismo ó 25 de Mayo 728. v3

HERRERIA DE CABALLOS VENdo barato por ausentarme, en barrio especial, contrato y comodidad para familia, Avenida Alcorta y Baigorria. v3jun.

IMPRENTA SE VENDE CON URGENcia, muy barata, Almagro 145. v3jun.

IMPRENTA VENDO CAPITAL 4.000 pesos, tratar Irlarte 431 entre Montes de Oca y Herrera, Barracas.

JUGUETERIA MEJICO 1152 REMAta Cueli el lunes, ver aviso remate v4

JUDICIAL, EN PEHUAJO, LAS existencias é instalaciones de la tienda, ropería, mercería y zapatería del concurso Bensaquen Hnos., el domingo 18 de Junio, á la 1 p. m., M. Bárzana v12

LIBERIA MEJICO 1152 REMATA Cueli el lunes ver aviso remate v4

LECHERIA 2200 $, DIARIO 40, 6 mesas, esquina, otra 750, Belgrano 1302

LECHERIA CHICHE, 8 TARROS AL vaso, alq. 60 $, vendo 1200 $, Sáenz Peña 366.

LECHERIA VENDO BUEN DESPAcho, casa sola mucha comodidad, Chacabuco 1319. v3

LECHERIA VENDO POR NO PODERla atender, muy barata, buena comodidad, C. Calvo 1942. v3

LECHERIA ESQ. 10 TARROS AL vaso, poco alq., vendo, Chacabuco 1022.

LECHERIA VENDO 2.000 $, EN BUlevar Belgrano, 10 tarros su mayoría al mostrador, bien acreditada, con buenas comodidades para familia, casa moderna, alq. barato, informes, Sáenz Peña 144.

NEGOCIO QUE DEJA EL 40 o|o, vendo por no poderlo atender, en $ 1200, Progreso 2402.

NEGOCIO DE ARTEFACTOS DE luz eléctrica y gas, materiales, etc., Cerrito 236, remátase; Ver sección remates, M. Hoeffner.

NEGOCIO E INDUSTRIA VENDO por 1000 $, de fácil manejo, produce 10 á 12 $ diarios, capital garantido, ganancias aseguradas, Humberto 1 3229.

NEGOCIO E INDUSTRIA DE FACIL manejo, que deja 15 $ diarios, único en el ramo y que vendo por ausentarme, en $ 1.200 ó se toma socio capital garantido, prueba á satisfacción, urgente, San Juan 3538. v3

PANADERIA DE 2, 4, 6, 8 10 á 100.000 $ vendo, Victoria 1690.

PELUQUERIA SE VENDE, OCURRIR Alberti 111.

PELUQUERIA SE VENDE, GUEMES 4380, Palermo. v4

PASTELERIA Y FABRICA CENTRAL vendo urgente, Méjico 1750.

PELUQUERIA VENDO ACREDITAda y moderna, Avenida La Plata 371. v3jun.

PANADERIA CENTRAL ESQ. vendo 5.500 $, 5 bolsas, Chacabuco 1022.

PANADERIA Y FACTURERIA, SE vende en buena posición, razón, Cuyo 2099. v5

PANADERIA QUE CON 5 BOLSAS hace 125 $ diarios vende 10.000 $ la Bolsa de los Panaderos, Chacabuco 926

POR AUSENTARSE A EUROPA SU dueño, se vende una fábrica de fideos, que elabora 20 bolsas de harina por día. Es única en un departamento de la provincia de Córdoba, grandes facilidades de pago, dirigirse á Quirós é Isla, en Villa María, provincia de Córdoba. v8jun

REVISTA ILUSTRADA INCLUSO imprenta vendo, admito socio, buen negocio, Corrientes 3142

RESTAURANT CENTRAL, LADO mercado y teatro, diario 150 $, vendo á balance, por enfermedad, Uruguay 494.

SE VENDE PARTE DE UNA PANAdería, Almirante Brown 1372, Boca.

SE VENDE CAFE, GRANDES comodidades para familia, Bulnes 797.

SE VENDE CARBONERIA, BUENA clientela, Guatemala 550. v5

SE VENDE URGENTE EN 1800 $, almacen y bebidas, Chile 1272.

SE VENDE UNA PANADERIA, HONduras 1662 v5

SE VENDE CAFE Y CANTINA, ALquiler barato, Estados Unidos 1102 v5

SE VENDEN RESTAURANT, CAFES, almacenes, fondas, cigarrerías, Paraguay 608.

SE VENDE SALON DE LUSTRAR Canizado y composturas, Ayacucho 1097. v3

SE VENDE NEGOCIO BARATISIMO de hielo, manejo á toma socio, poco capital, Constitución 3252. v3jun

SOCIETIN ALMACENES, LECHEría, cafés, todos precios, Victoria 1690

SE VENDE MUY BARATO LA PANAdería del Toro en Dominguez, F. C. Sud v3jn

SE VENDE, pequeña CARPINTERIA medianera, chico, por ausentarse no dando la ganga, Universidad 973. v7

SE VENDE UN CONTRATO DE una casa con 2 salones y comodidades para familia, Malabia 800, tratar allí. v4jun.

SE VENDE UN NEGOCIO DE PEluquería y peinetería con contrato, calle 11 de Mayo 248, Avellaneda, tratar Lavalle 1ro. Avellaneda. v3

SE VENDE UN NEGOCIO, BARATIllo de mucho, para Europa, casa hecha por sus dueños, calle Para Europa, Lo Hidalgo 145. v7

SE VENDE UN ASERRADERO bien ... con buena clientela, por ... del dueño, se toma socio ... Capital Viamonte 2723.

SE VENDE ALMACEN Y FONDA por cuestiones á Europa, Arroyo Limpio y Segunda Sin Nombre 498, Avellaneda, Jiménez. v7

SE VENDE UN JUEGO COMPLETO DE FOTOgrafía, vendo en 350 $, Guemes 42o3 v4

URGENTE EL dueño que ... para Europa, se vende una pequeña Relojería con muy buena clientela, con muchas y existencias por 3.000 pesos. Hace una producción anual de 2.000 $ con la utilidad del 20 por ciento. Dirigirse personalmente, Alsina 1126 v3

VENDO MI NEGOCIO DE CARBONEría, Garay 678. v3

VENDO CHOPERIA Y SALON de tenis, Corrientes 1236.

VENDO EN 900 $ NEGOCIO DE gran actualidad, urgente, Rincón 1257 v3

VENDO UNA FONDA CON 30 MIL pesos de contanta, Saavedra 1695 v5

VENDO ALMACEN Y FONDA, MAUre 3592 esq. Giribone, por enfermedad v3jun

VENDO CASA PENSION PARTIcular, 8 piezas amuebladas, O'Brien 1565, Constitución. v4

VENDO POR ENFERMEDAD UN distinguido parecido de grandes utilidades, Reyes 402 v4

VENDO Y MUDO CLIENTELA DEL Teatro Colón, libertería, cigarrería, peinetería, en comodidad para familia, Cerrito 544.

VENDO FONDA ALOJAMIENTO PAseo Colón 7 piezas, diario 100 $, por ausentarme, personalmente Corrientes 869, dep. 17, 2o. piso.

VENTA DE NEGOCIOS

VENDO CASA BIEN AMUEBLADA Y con muy buena clientela de pensión, vería de 3 á 6 p. m, Maipú 341, 2o. izquierda. v3

ZAPATERIA SE VENDE POR CESAción de negocio muy acreditada, 10 años establecida, poco capital, para ramo inmejorable, á una cuadra del Once, Rivadavia 2669. v4

COMPRA DE NEGOCIOS

ALMACEN COMPRO, HASTA 15 MIL pesos, sin intermediario, de 9 á 12 a. m., Ecuador 510. v3

ALMACEN COMPRO URGENTE!!! desde 1.000 $ hasta 6.000 $, Viamonte 1536.

ALMACEN COMPRO, DE $ 2.000 á 10.000, con armazones casa, dirigirse por carta Iucián 275. v3

DESEO COMPRAR NEGOCIO O INdustria ó en sociedad, por carta solamente á J. D., Maipú 450. v3

FARMACEUTICO DESEA COMPRAR farmacia acreditada, queriendo tratar personalmente con propietario, escribir Agustín Romero, Freyre 965. v4

LECHERIA COMPRO, NO IMPORTA precio ni radio, Sáenz Peña 144.

SE DESEA COMPRAR CAFE Y BIllar y cancha de bochas, datos Cochabamba 1901.

ESPECIFICOS

LA SALUD DE LA MUJER — Señora: En su propio interés y á fin de evitarse dolores y molestias mensuales, tome usted Menstrol, que encontrará en todas las buenas farmacias y en las de los depositarios: Farmacia Inglesa, Avenida de Mayo 900, y J. T. Raffo y G. F. Schaefer, Cuyo 799, esquina Esmeralda, Buenos Aires. Pida usted folletos explicativos.

AVISOS COMERCIALES

AVISO AL COMERCIO — CON INtervención del balanceador y rematador público señor Enrique Bustamante, Sáenz Peña 144, vendí mi lechería Constitución 2240, á las señoritas Vicenta Orleaga y Eugenia Navarro; reclamaciones tres días.—Buenos Aires, Mayo 31 de 1911.—T. Cabrera.

AVISO AL COMERCIO HABER COMprado al señor Vicente Pérez la peluquería sita Uruguay 384, reclamaciones 3 días.—31 de Mayo de 1911.—José Raffaele. v3

A ARQUITECTO DIPLOMADO O constructor de primera categoría se desea asociar persona técnica, con práctica y ocupación, Leon, Poste restante. v4

AVISO AL COMERCIO QUE HE vendido mi negocio de librería y juguetería Córdoba 2320; reclamaciones en tres días á contar desde la fecha.—Buenos Aires Junio 1o. de 1911.—Vendedor, Isaac Villaverde; comprador, Emilio Cattaneo.

AVISO AL COMERCIO Y AL PUblico en general, que en esta fecha he vendido á don José Bevlacqua mi negocio de café-bar y billares, situado en la calle Tucumán 403. —Buenos Aires, Mayo 31 de 1911— Emilio Cassagne. v3

AVISO AL COMERCIO QUE HE VENdido mi negocio de panadería situado en la calle Gurruchaga 1385 al señor Gerardo Abad y Cía., reclamaciones 3 días á contar desde la fecha.—Buenos Aires, Junio 1o. de 1911. v3

AVISO AL COMERCIO QUE HE VENdido mi negocio de café situado Olavarría 78, al señor Georg Holtz; reclamaciones hasta los 3 días desde la fecha.—Buenos Aires, Junio 1o. de 1911. —Rosa Bode. v3

AVISO AL PUBLICO QUE VENDI mi negocio calle Olavarría 332. Toda reclamación será atendida en el término de 3 días.—Segundo Ghione—Juan Chappini. v4

AVISO AL COMERCIO QUE VENDI mi negocio venta de pan establecido Jujuy 1768, se atienden reclamaciones hasta los 3 días.—Vendedor, Alfonso Gatti; comprador, Carlos Bono. —Junio 2 de 1911. v4

AVISO AL COMERCIO HABER VENdido mi negocio de restaurant situado Alsina 567, reclamaciones hasta los tres días á contar desde la fecha, pasando dicho término no se atenderán reclamaciones.—Buenos Aires, 1o. de Junio de 1911.—Vendedor, Ramón Canoda; compradores, García y Alvarado.

VISAMOS AL COMERCIO QUE HEmos vendidos nuestro negocio de fonda-café, situado en calle Olavarría 212. Reclamaciones 3 días. — Buenos Aires, Junio 1o. de 1911.—Vendedor, Ramón Hernández; comprador, Cristóbal Koscica. v3

AVISO AL COMERCIO QUE LOS SEñores Charles Zingg y Charles Borget, han comprado mi negocio de confitería, bar y billares, calle San Juan 2900. Sírvanse presentarse para cobros del 1o. al 3 del corriente, de 1 á 5 p. m.—Cirilo Lov. v3

AL COMERCIO AVISO: CON INTERvención de los balanceadores y rematadores públicos señores Alvarez y Cía., escritorio Catamarca 416, he vendido mi restaurant sito Gral. Urquiza 466; reclamaciones por 3 días.—Buenos Aires, Junio 2 de 1911.—Comprador, José Fernández; vendedores, Almirante y Cía. v4

AVISO AL COMERCIO HABER VENdido mi negocio de restaurant y bar, sito en esta ciudad calle Rivera 21 al 25, al señor Santiago Salvatori. Se atienden reclamaciones en el término de tres días á contar de la fecha.— Buenos Aires, Junio 1o. de 1911. — Comprador, Santiago Salvatori; vendedor, Andrés Taboada. v4

AVISO AL COMERCIO, QUE CON intervención del balanceador y rematador público señor Martín Bisáñez, escritorio Lavalle 2042, Coop. Telef. 509 Central, hemos vendido al señor A. ... nuestro negocio de almacén, calle Lautaro 901; reclamaciones 3 días.— Buenos Aires, Junio 2 de 1911.— Vendedores, Pérez y Fernández v4

AVISO AL COMERCIO QUE HEMOS vendido nuestro negocio de café, sito en la calle Defensa 1172, comprendiendo libros por 3 días á contar de la fecha. Vendedores: Aguirre y Brando; compradores: Brito y Castoyra. Buenos Aires, 3 de Junio 1911 v5

AL COMERCIO: CON INTERVENción del balanceador y rematador público señor Guillermo F. Carrillo, escritorio Suipacha 284, fue vendido á los señores Belmondi y Toffali el café y billares, sito Cevallos 289. Vendedores, Cordero y de Lapuente. Reclamaciones 3 días. Junio 3 de 1911

AVISO AL COMERCIO HABER VENdido mi negocio de café y billar sito en la calle Olavarría 220, á los señores Manuel Vigo y José Marqueiro. Los que tengan cuentas á cobrar pueden entenderse en el término de 24 horas. Venden, Antonio Prol. v4

AVISO AL COMERCIO Y AL PÚblico en general, que he vendido mi negocio de almacén y despacho de bebidas situado Especialá 144, á la señora Josefa Vázquez, reclamaciones deben hacerse dentro de tres días, contados desde la fecha. Bs. Aires, Junio 2 de 1911. v3

AL COMERCIO — AVISO QUE HAbiendo vendido mi negocio de almacén de comestibles y bebidas, sito en la calle Salcedo 1800, esquina Colombres, á los señores Pascual y Juan Bacigalupo, hago presente á mis clientes y amigos que las deudas de la fecha pasados un cuales no serán atendidos. Buenos Aires, Junio 3 de 1911. Juan Bacigalupo, Juan Vignale. v5

AVISOS COMERCIALES

AVISO AL COMERCIO — POR INtermedio del señor Zaquieres, sucursal núm. 1, Chacabuco 1022, vendimos al señor M. Fosado nuestra panadería sita en San Vicente (F. C. S.), bulevar Sarmiento 203; reclamaciones tres días.—San Vicente, Junio 1o. de 1911.—Olaizola y Olíden. v3

AL COMERCIO—PARTICIPO haber comprado á don Pedro Gallone, el negocio de despacho de bebidas que tenía en la calle Aristobulo del Valle 220; las reclamaciones deben presentarse en el término de 3 días, pasados los cuales no serán atendidos.—Zárate, Junio 2 de 1911.—Nicolás Ackermann, comprador. v5

AL COMERCIO — AVISO QUE BAJO inventario, tasación practicado por el balanceador y rematador público señor Francisco Bianchi, escritorio Lima 87, he vendido al señor Marcelino López las existencias del almacén sito en esta capital, calle Morón 3301 esquina Campana; los que se consideren con derecho á reclamaciones, se presentarán dentro del término de tres días á contar desde la fecha.—Buenos Aires, 30 de Mayo de 1911.—María Julia Revello.

AL COMERCIO — AVISO QUE BAJO inventario-tasación practicado por el balanceador y rematador público señor Eugenio Adrogué, escritorio Talcahuano 70, he vendido á don Federico J. Rodríguez mi negocio de almacén de comestibles y despacho de bebidas sito en la calle E. Unidos 2001 esquina á Sarandí; toda reclamación contra dicho negocio será atendido durante el término de tres días á contar desde la fecha.—Buenos Aires, Junio 3 de 1911.—Vendedor, Delmiro García. v5

AVISO AL COMERCIO QUE DE COmún acuerdo y amigable convenio y por escritura pública, ante el escribano don Teodomiro Suñé, se ha disuelto la sociedad que giraba en esta plaza bajo el rubro de Jaime Serra y Cía., con herrería y fábrica de carros, calle Vieytes 1859 y sucursal Caseros 2018, retirándose el señor Martín Bisáñez y haciéndose cargo del activo y pasivo el señor Jaime Serra. —Buenos Aires, Junio 1o. de 1911.— Jaime Serra, socio comprador; Martín Bisáñez, socio saliente. v3

AL COMERCIO — AVISO QUE BAJO inventario tasación practicado por el balanceador y contador público señor Carlos Brignone, escritorio Entre Ríos 1075, he vendido al señor José Fernández todas las existencias de mi negocio de almacén de comestibles y bebidas, sito Honduras 2099 esquina Carranza; los que se consideren con derecho á reclamaciones, deberán presentarse en el término de tres días á contar de la fecha, pasados los cuales no serán atendidos.—Buenos Aires, Junio 1o. de 1911.—Vendedor, Máximo Presas. v3

AL COMERCIO — AVISO QUE BAJO inventario tasación practicado por el balanceador público señor José Ghiorzi, escrit. Córdoba 1095 99, U. T. 2128, Juncal, he vendido al señor José Regina las existencias del almacén de mi propiedad sito en esta capital, Guayanas 1900 esquina Arévalo. Los que se consideren con derecho á reclamaciones deberán presentarlas en el término de tres días á contar desde la fecha.—Buenos Aires, Junio 1o. de 1911. —Guido Frontaloni. v3

AL COMERCIO — AVISO QUE inventario tasación practicado por el balanceador público señor Pedro J. Cargo, escritorio Alsina 1594, he vendido al señor Abraham Vacksman, mi negocio de almacén de comestibles y bebidas situado calle Corrientes 2269. Los que se consideren con derecho á reclamaciones contra dicho negocio se presentarán dentro de los tres días, pasados los cuales no serán atendidos. —Buenos Aires, Mayo 31 de 1911.—José Pizzani. v2

AL COMERCIO — AVISO QUE BAJO inventario tasación practicado por el balanceador y contador público señor Carlos Brignone, escritorio Entre Ríos 1076, he vendido al señor Pilades Biello Sbasbo, todas las existencias de mi negocio de almacén de comestibles y bebidas sito Pavón 3302 esquina Loria; los que se consideren con derecho á reclamaciones deberán presentarse en el término de tres días á contar de la fecha, pasados los cuales no serán atendidos.—Buenos Aires, Junio 1o. de 1911.—Vendedor, Antonio E. Venegas.

AL COMERCIO — AVISAMOS QUE según inventario y tasación practicado por el balanceador y rematador público Antonio Vázquez Estévez, escritorio Constitución 2621, Coop. Telef. 238 (Patricios), he vendido al señor Francisco Novoa el negocio de almacén de comestibles y bebidas de mi propiedad sito en esta capital, calle Zárate 900 esquina Alvarado. Los que se consideren con derecho á reclamaciones contra dicho negocio se presentarán en el término de 3 días á contar de la fecha. —Bs. Aires, Junio 2 de 1911.—Luis Fiocchietto. v4

AL COMERCIO — AVISO QUE BAJO inventario tasación practicado por el balanceador y rematador público señor Héctor M. Verona, escritorio Alvarez 1024, he vendido al señor Mario Giuntini la parte que me correspondía como socio del almacén de comestibles y bebidas en la calle Soler 1101 esq. Artaza. Los que se consideren con derecho á reclamación contra dicho negocio, se presentarán dentro del término de 3 días á contar de la fecha.—Buenos Aires, Junio 2 de 1911.—Angel Cattaneo. v4

AL COMERCIO — AVISO QUE CON intervención y bajo inventario tasación practicado por el balanceador y rematador público señor Héctor M. Verona, escritorio Alvarez 1024, he vendido al señor Lorenzo Vinciguerra todas las existencias del negocio de almacén de comestibles y bebidas de mi propiedad, sito en la calle Rivera 800, esq. Acevedo; los que se consideren con derecho á reclamación contra dicho negocio se presentarán dentro del término de 3 días á contar de la fecha. —Buenos Aires, Junio 2 de 1911.—Héctor M. Verona.

AL COMERCIO — AVISO QUE HE comprado bajo inventario y tasación practicado por el balanceador público señor Juan Solari, escritorio calle Moreno 2200, el negocio de almacén de comestibles y bebidas, calle Paraguay 4502 esquina á Serrano, al señor César Pedemonte. Los que se consideren con derecho á alguna reclamación deberán presentarse en el término de tres días á contar desde la fecha, pasados los cuales no serán atendidos.—Buenos Aires, Junio 1o. de 1911.—Comprador, señor Luis Riganti. v4

AL COMERCIO — AVISO QUE HE comprado bajo inventario y tasación practicado por el balanceador público señor Juan Solari, escritorio calle Moreno 2200, el negocio de almacén de comestibles y bebidas, calle Bucarelli 402 esquina á Nahuel Huapi, al señor Isidoro Rossi. Los que se consideren con derecho á alguna reclamación, deberán presentarse en el término de tres días á contar desde la fecha, pasados los cuales no serán atendidos.—Buenos Aires, Junio 1o. de 1911. —Comprador, señor José Maquieira. v3

AL COMERCIO AVISAMOS QUE hemos comprado á los señores Cayetano Boarria y Urbano Fabro, el almacén de comestibles y bebidas situado en la calle Rivera 201 esquina Lavalleja, los que se consideren con derecho á reclamaciones deberán presentarse dentro de los tres días desde la fecha, pasados los cuales no serán atendidos. Buenos Aires, Junio 2 de 1911.—Vendedores, Cayetano Boarria y Urbano Fabro. Compradores R. Rezzonico y J. Pedretti. v4

AL COMERCIO—AVISO QUE BAJO inventario tasación practicado por el balanceador y rematador público, señor Héctor M. Verona, escritorio Alvarez 1024, he vendido al señor Mario Giuntini la parte que me correspondía como socio del almacén de comestibles y bebidas en la calle Soler 1101 esq. Artaza. Los que se consideren con derecho á reclamación contra dicho negocio, se presentarán dentro del término de 3 días á contar de la fecha.—Buenos Aires, Junio 2 de 1911.—Angel Cattaneo. v4

AL COMERCIO — AVISO QUE BAJO inventario-tasación practicado por el balanceador público, señor José A. Repetto, escritorio Maza 915, (Unión Telefónica 1000 Mitre), he vendido al señor José Rocca, mi negocio de almacén de comestibles y bebidas, sito en la calle Almagro número 1604, esquina San Salvador. Los que se crean con derecho á reclamaciones, deberán hacerlas dentro de los tres días á contar desde la fecha, pasando los cuales no serán atendidos. Buenos Aires, Junio 3 de 1911, vendedor Ramón Morgado; comprador José Rocca.

AL COMERCIO — AVISO QUE HE comprado bajo inventario y tasación practicado por el balanceador público señor Juan Solari, escritorio calle Moreno 2200, el negocio de almacén de comestibles y bebidas, calle Paraguay 4502 esquina á Serrano, al señor César Pedemonte. Los que se consideren con derecho á alguna reclamación deberán presentarse en el término de tres días á contar desde la fecha, pasados los cuales no serán atendidos.—Buenos Aires, Junio 1o. de 1911.—Comprador, señor Luis Riganti. v4

AL COMERCIO — AVISO QUE BAJO inventario tasación practicado por el balanceador y contador público señor Carlos Brignone, escritorio Entre Ríos 1075, he vendido al señor José Fernández todas las existencias de mi negocio de almacén de comestibles y bebidas, sito Honduras 2099 esquina Carranza; los que se consideren con derecho á reclamaciones, deberán presentarse en el término de tres días á contar de la fecha, pasados los cuales no serán atendidos.—Buenos Aires, Junio 1o. de 1911.—Vendedor, Máximo Presas. v3

AL COMERCIO — AVISO QUE BAJO inventario tasación practicado por el balanceador público señor Juan Solari, escritorio calle Moreno 2200, el negocio de almacén de comestibles y bebidas, calle Bucarelli 402 esquina á Nahuel Huapi, al señor Isidoro Rossi. Los que se consideren con derecho á alguna reclamación, deberán presentarse en el término de tres días á contar desde la fecha, pasados los cuales no serán atendidos.—Buenos Aires, Junio 1o. de 1911. —Comprador, señor José Maquieira. v3

AL COMERCIO AVISAMOS QUE hemos comprado á los señores Cayetano Boarria y Urbano Fabro, el almacén de comestibles y bebidas situado en la calle Rivera 201 esquina Lavalleja, los que se consideren con derecho á reclamaciones deberán presentarse dentro de los tres días desde la fecha, pasados los cuales no serán atendidos. Buenos Aires, Junio 2 de 1911.—Vendedores, Cayetano Boarria y Urbano Fabro. Compradores R. Rezzonico y J. Pedretti. v4

AL COMERCIO — AVISO QUE BAJO inventario tasación practicado por el balanceador y rematador público, señor Héctor M. Verona, escritorio Alvarez 1024, he vendido al señor Mario Giuntini la parte que me correspondía como socio del almacén de comestibles y bebidas en la calle Soler 1101 esq. Artaza. Los que se consideren con derecho á reclamación contra dicho negocio, se presentarán dentro del término de 3 días á contar de la fecha.—Buenos Aires, Junio 2 de 1911.—Angel Cattaneo. v4

AL COMERCIO — AVISO QUE CON intervención y bajo inventario tasación practicado por el balanceador y rematador público señor Héctor M. Verona, escritorio Alvarez 1024, he vendido al señor Lorenzo Vinciguerra todas las existencias del negocio de almacén de comestibles y bebidas de mi propiedad, sito en la calle Rivera 800, esq. Acevedo; los que se consideren con derecho á reclamación contra dicho negocio se presentarán dentro del término de 3 días á contar de la fecha, pasados los cuales no serán atendidos.—Buenos Aires, Junio 1o. de 1911.—Comprador, señor Luis Riganti. v4

AL COMERCIO — AVISO QUE BAJO inventario tasación practicado por el balanceador y contador público señor Carlos Brignone, escritorio Entre Ríos 1075, he vendido al señor José Fernández todas las existencias de mi negocio de almacén de comestibles y bebidas, sito Honduras 2099 esquina Carranza; los que se consideren con derecho á reclamaciones, deberán presentarse en el término de tres días á contar de la fecha, pasados los cuales no serán atendidos.—Buenos Aires, Junio 1o. de 1911.—Vendedor, Máximo Presas. v3

AL COMERCIO — AVISO QUE BAJO inventario tasación practicado por el balanceador público señor Juan Solari, escritorio calle Moreno 2200, el negocio de almacén de comestibles y bebidas, calle Bucarelli 402 esquina á Nahuel Huapi, al señor Isidoro Rossi. Los que se consideren con derecho á alguna reclamación, deberán presentarse en el término de tres días á contar desde la fecha, pasados los cuales no serán atendidos.—Buenos Aires, Junio 1o. de 1911. —Comprador, señor José Maquieira. v3

AL COMERCIO AVISAMOS QUE hemos comprado á los señores Cayetano Boarria y Urbano Fabro, el almacén de comestibles y bebidas situado en la calle Rivera 201 esquina Lavalleja, los que se consideren con derecho á reclamaciones deberán presentarse dentro de los tres días desde la fecha, pasados los cuales no serán atendidos. Buenos Aires, Junio 2 de 1911.—Vendedores, Cayetano Boarria y Urbano Fabro. Compradores R. Rezzonico y J. Pedretti. v4

AL COMERCIO — AVIS

MUEBLES Y ENSERES DOMESTICOS

MUEBLERIA EN LIQUIDACION por cesación de negocio, ventas á precios de remate, Corrientes 1779. v3jn

OJO, SE VENDE UN JUEGO DE muebles de peluquería, Balcarce 1274.

PIANO ERARD, RICAS VOCES, PARA estudio, vendo 230 $, Méjico 1636

PIANO CUERDAS CRUZADAS VENdese en 130 $, Corrientes 3707. v3

PIANOS Y AUTOPIANOS AL CONTADO y á plazos, Cerrito 170. v5jun.

PIANO BOISSELOT GARANTIDO, vendo urgente, Monroe 1568. v4

PIANOS DE ESTUDIO VERDADERA ocasión desde $ 200, Cerrito 170. v11

PIANO OTTO, GRAN FORMATO, SE vende, 250 $, Colombres 1460. v4

PIANOS NUEVOS DESDE 300 $ garantidos por 10 años, Palarzo, Matheu 1672. v3

PIANOS NUEVOS, MARCAS FINAS y usados, para estudio, líquido, R. Peña 330.

PIANOS NUEVOS Y DE OCASION vendo baratos, Schneider Medina, E. Unidos 1626. v4

PIANO PARA ESTUDIO EN BUEN estado se vende, Santiago del Estero 576.

PIANO MUY BUENO, MARCA DE las mejores, se vende: casa particular: Sgo. del Estero 1029. v5

PIANOS GARANTIDOS A 20 $ MENsuales, casa Rivarola, C. Pellegrini 185. v30jun

PIANO ALEMAN, CRUZADO bronce, flamante, vendo por luto, Tucumán 1671. v6

PIANO RIQUISIMO VENDO, CUALquier precio, por ausentarme, urgente, Corrientes 3487.

PIANO DE ESTUDIO EN BUEN uso, se vende, fabricación alemana, 3 pedales, Bolívar 611.

PIANOS PAGADEROS A 20, 25, 30 Y 40 $ mensuales, surtido de todas marcas, D. Marguinot, Corrientes 925. v28jn

PIANOS! PARA PIANO REGIO OCURrir á la casa Reggio, inmenso surtido de nuevos y de ocasión, Venezuela 1473. v3

PIANOS Y AUTOPIANOS, FLORIDA 243, ventas á plazos, entrega inmediata dando buenas referencias, Rebella y Belaunde. v10jun.

PIANOS, POR 40 O 50 PESOS EN 10 meses compra un rico piano nuevo y garantizado, antigua casa Hansen, Salta 505. v5

PIANOS LAS MEJORES MARCAS Y los más modernos estilos pianos 1/4 cola y pianos-armoniums, plazos y contado baratos salmini Méjico 1634.

PIANOS DESDE 20 $ MENSUALES, entrega inmediata sin garantía: composturas y afinaciones Casa Deulofeu, Sarmiento 1467 (antes Cuyo), U. T. 408 (Libertad) v4jun.

PIANO A LIQUIDAR, PRECIOS INcreíbles, á ver y darse cuenta, pianos Sprunck, Pleyel, Bard, Etenway y otras afamadas marcas desde 200 $ arriba, Cangallo 1578, J. Caloreia. v7

PIANO CON LUNA VENDO, BARato por ausentarme á Europa, calle Andes 1260.

SE VENDE CAJA DE FIERRO, grande, Reconquista 268, portero. v4

SE VENDE UN PIANO BUENO, gran formato, Anchorena 930.

SE VENDE PIANO BUENO PARA estudio, Anchorena 1181.

SE VENDEN 2 CAMAS DE MADERA baratas, Australia 185.

SE VENDE JUEGO DE SALA, CORtinas y ropero, Nueva Granada 728.

SE VENDE JUEGO DE DORMITORIO, estilo inglés, muy barato, Pozos 230.

SE VENDE DE OCASION JUEGO DE comedor, 8 piezas nogal macizo, flamante, 500 pesos, Lavalle 1346, dep. 4

SE VENDEN 2 MESAS COMO PARA representantes y un escritorio, Rivadavia 1255, al portero

SE VENDE COMEDOR Y JUEGO REgio de sillas de vaqueta, Corrientes 1777.

SE VENDE BILLAR de CASINO, EN buen estado, sin patente, Corrientes 961. v5

SE VENDE UN ROPERO, LAVATOrio y mesa de luz, y varios otros sueltos, Chacabuco 1129.

SE DESEAN VENDER MUEBLES casi nuevos, poco uso, por ausentarse el dueño, Sarmiento 1853. v3jun

SE VENDE ESCRITORIO NUEVO para mensajeros, con 4 dtos., Moreno 1970. v5

SE VENDEN DORMITORIO, JUEGO sala 3 meses de uso, un mostrador y una máquina Singer, Suipacha 876. v3jun

SE VENDE JUEGO DE COMEDOR cedro y juego de dormitorio nogal todo nuevo, Paso 510, 2o. piso, departamento del medio, familia Novillo. v3

TAPICERIA LIQUIDACION: JUEGO sala 60 $, Marqués Lampás 100 $, Tucumán 1849. v6jun.

VENDO URGENTE B. MITRE 1920, piano, escritorio, caja hierro, dormitorio, comedor, sillas vaqueta. v3

VENDENSE TODOS LOS RICOS muebles que adornan la casa 9 de Julio 2130, entre Callao y R. Peña.

ANIMALES Y RODADOS

AMERICANAS, SULKYS, CHARRETes, breaks, pídase catálogo á Alsina 365, depósito. v6jun.

AUTOMOVIL PARA CORTA FAMIlia ó para doctor, se alquila por mes, Rivadavia 1973. v3jun

AUTOMOVIL 24/30 LIMOUSIN marca Durcun, se vende barato, San Juan 2728. v3

ATENCION COUPE SE VENDE Hansom de goma, 3/4, nuevo, Ruiz Díaz 874, Barracas al Norte. v4

AUTOMOVIL BERLIOT doble FAEton, 4 cilindros, 18x22 HP., vendo, Rivadavia 1757. v3jun

AUTOMOVIL HERMOSO, LANDAUlet, de 24x30, HP., pintura nueva, se vende, Junín 1654. v3jun

A MANSADORA 4 RUEDAS Y CARRItos para riego, ocasión, Sgo. del Estero 1309. v3

LERTA: BREAKS Y AMERICANAS de campo, mimbres, llantas hierro, ocasión, 25 de Mayo 522 v3

ALERTA: SURTIDO DE CHARRETS y sulkys, breaks, sigros de niños, ocasión, 25 de Mayo 522 v3

ATENCION: MILORES, FURGONES, breckes, cupés, amansadoras, sulkys, americanas, Sgo. del Estero 1309. v3

AUTOMOVIL DE LUJO MARCA primer orden, con un mes de uso, se vende baratísimo por ausentarse á Europa, ocurrir solo los interesados, Ramírez Carlos Pellegrini 45.

AUTOMOVIL "FIAT" VENDO URgente, gran ocasión, 4 cilindros, 25 caballos, casi nuevo, $ 1.500 contado, Corrientes 1121, Borcosi

AUTOMOVIL DOBLE FAETON, con capota, marca Coventry Standart Co, se rematará el Lunes 5 de Junio á las 9 p. m., B. Mitre 550. Comisión de pie riento

ATENCION: MILORES, BOGHEY Y dogkart, llantas de goma y hierro, breaks, chasabands y americanas de 2, 4 y 6 asientos para ciudad y campaña venden Goneli Hno., Independencia 3165. v3jun.

AMERICANAS, BREAKS, DOGKART 4 ruedas, sulkys con goma, Victor, charret, chatita 4 ruedas, timones, cupés 3/4 y 2 asientos llantas goma, cabrita y breaks niños, tordillo, mixed, etc. y guarniciones vende Pedro Maestro, Cuyo 1750.

ATENCION: LIQUIDACION DE MUlares nuevos, llantas de goma, desde 1500 $, cupes, furgones, breaks, furtones, americanas, breaks para niños, guarniciones, caballos, facilidades pago, Bernardo Rahn, Azcuénaga 726 y 728. v6jun.

BICICLETA Piñón LIBRE, POCO uso vendo, Mitre 152, Flores.

BICICLETA SUPERIOR VENDO baratísima, Salta 375. v4

BICICLETA NUEVA, VENDO POR ausentarme, C. Pellegrini 386. v4

BICICLETAS! NUEVAS LAS MEJOres marcas 85 á 95 $, usadas 35, Corrientes 4?1. v4

BICICLETAS USADAS Y NUEVAS, moto-bicletas usadas, venden baratas, Callao 370.

BURRAS LECHERAS SE VENDEN O se alquilan, ordeñando á domicilio, Andes 830, U. T. 2278, Juncal. v4

BREAK, GUARNICION Y CABAllo con pacífico y charret de 4 asientos, con poquito vendo, Payón 3290. v3

BICICLETAS PERSISTENT, PEUgeot, Humber, Raleigh, Mead, Tres Fusiles, Triumph y otras marcas á pagar en 10 meses, entrega inmediata, Salta 366.—Persistent Co. v4

ANIMALES Y RODADOS

BICICLETA USADA DE piñón LIbre, se desea comprar; escribir indicando marca y precio á R. C., Casilla 1411. v3

CABALLOS DE TIRO PESADO Y LIviano, se venden, Victoria 2972.

COUPES DOS Y CUATRO ASIENTOS vendo baratos, Vicente López 259 v3jun.

COUPES 2 DE 2 Y 4 ASIENTOS vendo, Perú 135, de 11 a. m. á 6 p. m.

COCHE DE PLAZA, CON NUMERO Y patente se vende en perfecto estado, B. de Irigoyen 1561. v4

CARRITO Y MONTURAS, NUEVO, como para almacén ó carnicero se vende, Nahuel Huapí 3401. v4

CABALLO DE ANDAR Y TIRO vendo á $ 110 y bicicleta $ 30, verlos y tratar 7 á 12 m., Bogotá 1976, Flores

COCHE DE PLAZA CASI NUEVO SE vende, con 4 caballos, por enfermedad. Garay 1671, de 7 á 9.

COCHE No. 105 CON 4 CABALLOS buenos, se vende urgente, verlo de 8 á 11 a. m., Brandsen 1853. v4

CHATITA DE REPARTO EN PERfecto estado, vendo urgente 250 $, Córdoba 3245.

COMPRO MULAS MANSAS Y SANAS de 1.45 arriba y de más de 3 años, A. del Valle 1030, Casarero. v10

CHARRET CON CABALLO Y MONtura vendo en buen estado, Córdoba 3218. v3

COMPRO UNA YUNTA DE CABAllos tordillos blancos, grandes, pago buen precio, Calvido 2850. v4

COCHES DE PLAZA 19 Y 60 CABAllos, vendo, Alvarez 2750, alquilo el corralón. v3

CABALLOS ESPLENDIDOS, ALAZAN y oscuros, Y. Casares, solo ó yunta, se venden, Juramento 2309. v4jun

CHIATAS, CHATITAS, CARRITOS, jardineras, breack, charret vario: liquidamos, Vera 1735. v3jun.

COMPRO UNA JARDINERA CERRAda, nueva ó usada para reparto de pan, etc., dirigirse Corrientes 676, 2o. piso, A. Menac. v3

ESPLENDIDA CHATITA APROPOsito para reparto, de ocasión, Las Heras 170. v3.

EN 240 PESOS SE VENDE CABALLO de 4 años de andar y de pecho con charret y aperos nuevos, junto ó separado, Venezuela 710.

EN LA COCHERIA DE LOPEZ PEliza y Valle se alquilan con buenas yuntas de caballos cupés y milores para paseo y por mes, á precios módicos, Sarandí 1265, U. T. 602, Buen Orden. v3jun.

LANDAULET PERFECTO ESTADO, elegantísimo, se vende, Vicente López y Callao. Tratar Avellaneda 1161, Flores, de 9 á 11 a. m. v4

MILORES NUEVOS, LLANTAS De goma, se venden, Gallo 1777. v3

MOTOCICLETAS USADAS COMPRO, Alsina 1586, bajos.

MILORD, AMERICANA, SE VENDE, Corrientes 2180. v6

MOTOCICLETA SE VENDE CON UN mes de uso, marca Peugeot, 5 HP, por mitad de precio, Laprida 1468. v5

PERRO DE CAZA POINTER ENSEñado se vende, Lima 407.

PERRITA FINA SE VENDE Y TAMbién Toy Terri miniatura de 4 meses Reigrano 3055. v4

PADRILLO CLYDESDALE PURO, con pedigree, se vende barato, Colegiales 3175. v5

POTROS ESPECIALES DE TIRO pesado y liviano, se rematan el domingo 4 de Junio en Saavedra 1141, Iriarte Hnos. v4

POTROS TIRO PESADO Y LIVIANO un buen lote estarán en venta el lunes en mi local, Vieytes y Alvarado, A. Romero. v5

POTROS DE TIRO PESADO Y LIVIAnos, marca acreditada y buena raza, hay para elegir, corral, Río de Janeiro 1601.—Amiconi. v7

POTROS PERCHERONES TIRO PEsado, un lote de 20, en venta sábado 3 á primera hora, Martín García esq. Azara, Agustín Dahll y Ricagno.

POTROS, SOBERBIOS ANIMALES, de tiro pesado, de excepcional desarrollo, algo muy especial, venderá Cazala, mañana Domingo á las 9 a. m., Av. Alcorta 60, frente al hospital Rawson.

POTROS PESADOS ESPECIALES, potros livianos, yeguas pesadas livianas, etc., etc., gran remate inauguración de nuestro local, Lavalleja 267 á media cuadra de Triunvirato, el domingo 4 á las 2. E. Montes y Cía. v4

POTROS, PADRILLOS Y YEGUAS, 90 Venderemos en remate el domingo 4 á las 2 de la tarde en nuestro local, Brasil 3151.

DETALLE

22 potros y padrillos tiro pesado,
36 potros U. Liviano,
32 yeguas U. Liviano.

Ver mas detalles en la sección remates de este diario.

Grippo y Bollón. v4

SE VENDE UN BREAK NUEVO LIviano, Salta 1116. v3

SE VENDE MILORD DE PLAZA CON caballos 700 $, Pena 224. v3

SE VENDE CARRO DE CARNICERO, Cangallo 4015. v4

SE ALQUILA PESEBRE PARA COche, Piedras 1770. v5

SE VENDE UNA BICICLETA CON su patente, Junín 1374. v5

SE VENDE UNA BUENA MULA, Ruiz Díaz 201. v5

SE ALQUILAN PESEBRES, CHILE 1652.

SE VENDE VICTORIA CON LLANtas de goma, atada, Sarandí 929.

SE VENDEN 30 CANARIOS A CUALquier precio, Coronel Díaz 969. v4

SE VENDE UN PADRILLO DE TIro pesado, de 5 años; verlo de 8 á 11, Paseo Colón 979 v6

SE ALQUILAN CUATRO PESEBRES, Solís 2127, tratar Independencia número 1554.

SE VENDE UN PERRO DE CAZA, blanco, amarillo, á toda prueba, calle Lajoy 1246. v3

SE VENDE PADRILLO HACKNEY de pedigree, tiro liviano, edad 5 años sano, tira solo y en yunta, color zaino, verlo á Corrientes 2845. v3jun.

SE VENDE COCHE LLANTAS De goma, en muy buen uso, con dos espléndidos caballos, á prueba, y guarniciones nuevas, verlo Belgrano 2826, caballos Moreno 2519 v4

UNA CHATA Y UN CARRO CORTO, nuevo verlo, Thames 277. v5

UNA SOBERBIA YUNTA DE PADRIllos Hackney, de marcha acción se vende, Montevideo 1562 v3

VENDO CHARRET Y DOCKART, conformables, Juncy 52 v3

VENDO CABALLO Y PRUEBA, A solo y en yunta, Paraguay 533.

VENDO LINDO CABALLO 4 años, garantido, á prueba, Independencia 3729.

VENDO AUTOMOVIL COMO NUEVO, marca Fiat, 4 cilindros, limousine, á cadena, barato, tratar Salta 184. v4

VENDO FAETON CON PATENTE, una yegua baia, dos guarniciones, una de gala y otra amarillo, tratar Vera 55, Norte. v4

VENDO UNA CHATA ARMADA como una de las mejores, con 3 caballos tordillos á prueba, guarniciones lumeables y varios caballos de tiro garantidos á solo de regreso y para paseo, Paseo de Julio 1200. v4

MATERIALES DE CONSTRUCCION

A $ 3, 10, 15, 25, 30 y 35, MIL PUERtas y ventanas Portosa, Charcas 2940. v21jun.

A COMPRAR PUERTAS, VENTANAS, postes, varillas, maderas, alambres, Entre Ríos 413 v3jn

A COMPRAR CINC, COLUMNAS, MAdera, puertas, ventanas, tejas, celosías, Corrientes 4569 v3jun.

A COMPRAR PUERTAS, VENTANAS, nuevas y usadas, machimbre ted, tirantes madera dura, Alsina 3200.

ALTO PUERTAS, VENTANAS Y line balcón Tortalada, Lafinur número 3750, tranvías 87, 94, 95, 96 y 97. v11

A LA GRAN LIQUIDACION DE puertas, ventanas, celosías, frentes pisos columnas, chapas é infinidad de artículos usados, Victoria 2400. v7jun

ANTES DE COMPRAR PUERTAS Y ventanas, pidan catálogos á José A. Iriarte é hijos, Montes de Oca 1540, se envía gratuitamente por correo. v16jun

A PRECIOS QUE NO ADMITEN competencia, puertas, ventanas, tejas y artículos de construcción, Rivadavia 2631, se envía gratis catálogo ilustrado, al que lo solicite. v8jun.

ESTACION FIORITO, DE OCASION, vendo los materiales completos para 1 pieza, ladrillos y zinc, de primera, mitad de su valor, tratar Salta 1952, Corrales.

SE VENDE GALPON GRANDE, DE zinc, Tucumán 2248.

SE VENDEN 10 PUERTAS USADAS, 1 patio, cedro, con celosías, 4 ventanas y 1 de calle, Defensa 1363. v5

AVISOS VARIOS

CASAMIENTOS Y FIESTAS UNICA casa que adorna patios y salones con mercadería nueva á precios módicos, Montevideo 323, La Ciudad de Smirna. v5jn.

DISCOS CAMBIO Y DOS PUAS BUEnas, á 1 $ el millar, Universidad 839, esq. Suárez. v5

DIRECCION DE OBRAS DE SALUbridad — Construcción de cloacas domiciliarias—Se hace saber por el término de treinta días á los propietarios de fincas en esta ciudad, comprendidas dentro del radio de las calles 44 á 54 y de 1 á 10, la resolución del Superior Gobierno, que transcribe dice así: "La Plata, Mayo 16 de 1911. —De acuerdo con lo que dispone el artículo 1o. de la ley de 21 de Enero de 1911, el Poder Ejecutivo resuelve: Artículo 1o. Los propietarios de las fincas ubicadas en esta capital, en el radio comprendido por las calles 44 á 54 y 1 á 10, quedan obligados á presentar dentro del plazo de tres meses, á contar de la publicación de la presente resolución, los planos para la construcción de las obras domiciliarias en las citadas fincas, debiendo concluirse dichas obras dentro de los tres meses subsiguientes. Artículo 2o. Los propietarios que no diesen cumplimiento á lo dispuesto en el artículo anterior, incurrirán en una multa de 100 pesos moneda nacional, de acuerdo con el artículo 6o. de la ley citada. —(Firmado): Arias, J. Tomás Sojo"— La Plata, Mayo 25 de 1911.—Gerardo Aureguí, secretario v24jn

GIMENEZ GALDO y Cía., SE ENcarga de mudanzas y transportes embalajes, arreglo de muebles y justrar á domicilio, encerar pisos precios módicos, dirigirse por carta ó personalmente informes, Corrientes 1361. v3

HAGO PRESENTE QUE LA RIFA del mantón de Manila que se jugaba para la primera jugada de Junio queda suspendida para la primera de Septiembre. Nota: Verlo y retirarlo, Añoz 1465.

I. H. ANDRUS Y CIA. AVISAN Á su clientela que se han trasladado á su nuevo local Viamonte 835, antes Maipú 725. v7jn

EXTRAVIOS Y HALLAZGOS

ALIANZA, SE HA PERDIDO UN anillo el día 31 de Mayo en la calle Córdoba en el trayecto entre Libertad y Uruguay, se indicarán las iniciales que tiene grabadas y se dará buena recompensa á quien lo entregue Julio 156. v4

EL MARTES 30 DE MARZO SE OLvidó en un coche de plaza un mantón, se ruega á la persona que lo haya encontrado lo devuelva calle Cerrito 734, donde será bien gratificado

HABIENDOSE extraviado UNA PEUsera en el trayecto de Maipú á Florida por la calle B. Mitre, se ruega su devolución por ser un gran recuerdo. Buena gratificación, Bmé. Mitre 655, escritorio 5, señorita Barquiza.

LIBRETA DE DEPOSITO A PLAZO fijo del Banco Español del Río de la Plata, libro 37, folio 1096, á nombre de Rafael Venguchi, se ha perdido, se ruega devolverla al mismo Banco. v4

PERRO DE CAZA, NEGRO, EXTRAviado, devolverlo Pichincha 773, será gratificado.

PERRITO CON MANCHA NEGRA en el lomo, cola cortada, negra y blanca, collar con candado y campanilla, ha perdido, dirigirse á San José 1653, V. P.

SE HA VOLADO UN LORO QUE RESponde al nombre de Pedro, de color verde, amarillo, colorado y azul, con un copete azul, al que lo entregue se dará buena gratificación, C. Pellegrini 358

SE HA EXTRAVIADO UNA LIBRETA de depósito á plazo fijo del Banco de Italia y Río de la Plata, con el nombre de Bisso Francesco y con el número 295.393.000, rogándose devolverla al mencionado Banco v3

SE RUEGA A LA PERSONA QUE encontró retrato de señorita, con esta dedicatoria: al señor Carlos Supparo y señora afectuosamente Clara Mazza, quiera devolverlo á San José 1028, será gratificado.

SOCIEDAD DE AHORRO MUTUO LA Bola de Nieve. Habiéndose extraviado, por denuncia de su tenedor el señor H. Cassen 1 título de diez acciones integradas, de 100 $ cada una, que llevan los números 1357 al 1360 de esta sociedad, de acuerdo con el artículo 750 del Código de Comercio, se avisa al público que dicho título queda nulo y sin valor alguno. v5jn

COMPRAS VARIAS

Alhajas, ropa usada, compro á domicilio, 25 de Mayo 414, U. T. 1053, Av. v3jn

ALTO, COMPRO MUEBLAJES, muebles sueltos, pago bien, Montero, Junín 165. v3

ALTO PRECIO, COMPRO MUEBLAjes y sueltos; V. Tamelo, Bolívar 115, U. T. 2374, Avenida. v30

ACCIONES TERRITORIAL LA Plata se compran, Corrientes 615, escritorio 9. v9

AL MEJOR PRECIO COMPRO MUEBLAjes y muebles sueltos, Adolfo, Lavalle 1171.

ACCIONES, OBLIGACIONES Ó TITUlos no cotizados en la Bolsa compro, Adm. Dufour y Cía., Lavalle 387, de 5 á 7. v9

COBRE, BRONCE, METALES Y REsiduos de los mismos, compra la fundición, I. la Católica 1215. v10jun

FICHITAS! LA CASA QUE MEJOR las paga, La Comercial, Corrientes 489. v5jn

LIBROS COMPRO, PAGO BIEN, F. Silanes, Moreno 781. v6

MUEBLAJES O PARTE, PAGO BIEN, T. Vallar, Lavalle 1022, U. T. 3115, Libertad. v30

MUEBLAJES COMPRO, adelanto EL dinero hasta el día de la entrega, por carta A. Fuentes, Paraná 186. v3

MUEBLES COMPRO, RIVADAVIA 512 y Gurnes 3531, Romero, U. T. 2630 (Avenida)

MUEBLES BUENOS, COMEDOR, sala, escritorio, 3 dormitorios ó mueblaje completo, compro, M. M., Cuyo 601. v3jun

SEBO DERRETIDO Y EN RAMA se compran todo el año Secher Hnos y Cía. Rivadavia 1185 v23nov

SE COMPRAN CASCOS VACIOS DE ancho ó grandes Lanchas frente á R. Pérez, Bolívar 126, por carril.

SE PRECISA UNA BALANZA EN buen uso, para pesar cintas, detalles, y precio por carta á Montevideo 671. v4

COMPRA Y VENTA DE MAQUINAS

ATENCION! MAQUINAS DE ESCRIbir Underwood, Monarch y Empire, poco uso, vendemos muy barato, Cevedo Hnos., Venezuela 1012 v4

MOTOR CALDERA INGLESA, 6 CAballos, se vende, Salguero 205. v4

MOTORES A NAFTA, LOS MEJOres, los más baratos, vendo, Cabrera 3380. v3jun

MOTOR EN PERFECTO ESTADO á 4 caballos, de 8 caballos, se vende, Independencia 3749 v3jun

MAQUINITA PARA MOLER almendras, verdaderas, en buen uso, 21 de Noviembre 741.

MAQUINAS DE ESCRIBIR, DE ocasión, Underwood, Monarch y Remington, compro, Salta 335, Ejedal. v8jun

MOTORES ELECTRICOS DE 1, 3 Y 5 HP., de corriente continua y alternada, en buen uso, Libertad 821. v4jun

MAQUINA DE ESCRIBIR UNDERwood, nueva, ó casi nueva, se desea comprar, dirigirse á G. C., Casilla 1411 v3

MAQUINAS DE COSER PARA APAtelados, zapateros, sastres, modistas, camiserías, talabarteros, etc., á pagar en 10 meses, la marca que se pida, Salta 366. Persistent Co. v3

MAQUINAS DE COSER ORIGINAL Mundlos, Singer, New Home y otras á $ 18, 22, 30, 37, 40, 44, 48, 56, 62, 65, 70, 80, etc., á pagar en 10 meses, Persistent Co, Salta 366. v3

MAQUINAS DE COSER: Cañón Brazo, Singer, Nauman, New Homo y toda máquina industrial y para familia se encuentran en esta casa desde 15 pesos, á plazos hasta 5 pesos mensuales, se hace toda compostura de máquinas y gramofonos B. Orden 1521. v4

SE DESEA VENDER UNA MAQUINA de agujetear y varias herramientas para carretero, Rawson 28 v3

SE VENDE UNA MAQUINA DE aparar en buenas condiciones, muy barata, Méjico 3025

SE VENDE MOTOR A 2 ATMOSFEras marca Otdis, fuerza 2 caballos, en perfecto estado, casi nuevo por 700 pesos, para verlo y tratar Trelles 777 (Flores) v4

SE VENDE URGENTE UN MOTOR á nafta "otto", de 4 caballos, con todos los accesorios, se funcionamiento garantido, por 500 $, dirigirse por carta al señor B., Bernardo de Irigoyen 1556, dep. 11. v4

VENDO MOTOR MARINA, NAFTA, 220 $, otro automóvil 200, Anchorena 180.

PERSONAS BUSCADAS

A ANTONIO DROGUETTI SE LE desea ver por asuntos de familia. Dávila 785 Flores. v4jun.

CHIQUITO, MANDAME TU DOMICIlio á lo de Luisa 858, Chiquita.

DESEO SABER DE LEONARDA García, la busca su hermano Manuel García, Patagones 1022. v4

DOMINGO CORSI, apellidado LUStre, de cerca 11 años, residente en Córdoba, es buscado por su cuñado Victorio Minto en el Colegio Italo Argentino, en Campana, Bs. Aires. v3jn

ENRIQUE ALVAREZ ES BUSCADO por su padre Camilo Alvarez, por asuntos que le interesan y que se ausenta para Europa, Sangil 135.

FRANCISCO GUILLEN Y ARQUES, de Alcoy. Se desea saber su domicilio. M. T., Liniers 641. v5

MANUEL GIRALDEZ VICENTE Y sus primos son buscados por su cuñado Jesús Santiago, dirigirse Cangallo 1073. v4

MIGUEL ANDRES CROVETTO Y Santiago Santerini dueños de varios lotes de terreno que tienen abandonados en las afueras de Morón, designados en el plano respectivo de la manzana B, con los Nos. 16, 36 pertenecientes al primero y 3, 4 y 35 del segundo, se les pide pasar por la casa calle Soler 1653, Palermo, A. Losardy. v4jn.

PEPE, ES NECESARIO LE ESCRIbas á la mamita para que vea que te encuentras bien, Antonio.

RAYNOLD THIBAUT, DESEA NOticias urgentes su primo Juan Thibaut, por carta Reconquista 645.

SE DESEA SABER DE JOSE GARcía Lapido, su primo Domingo, calle Sarmiento 281, Avellaneda. v3

SE DESEA SABER EL PARADERO de Josefa Bus de Mataraño, la busca su hermana Rafaela, por asuntos de familia que le interesan, dirigirse á Salto Argentino. v3jun.

SE DESEA SABER EL PARADERO de Ramón Hermida, español, nacido en La Puebla, provincia de Coruña; lo busca su hermano Santiago Hermida, dirigirse tienda La Juanita, Manantiales, en Chascomús. v11

ARRENDAMIENTO DE TIERRAS

ARRIENDO TERRENO APROPIADO, para horno de ladrillos, Thames 2347.

ARRIENDO, Cañuelas 140 CUADRAS campo flor, una legua estación, con comodidades, ocurrir Gallo, Díaz Velez 725. v4jun

ARRIENDANSE 132 CUADRAS DE buen campo, para agricultura, muy cerca de 2 estaciones, en Las Heras, estancia de Pippo. v4

ARRIENDO EN BERAZATEGUI, dos cuadras de la estación, 150.000 varas para chacra ó quinta, contrato largo, tratar Alsina 1756, José Ferretti. v3jn

ARRIENDAMIENTO — 180 CUADRAS de riquísimo campo para tambo ó invernada á una legua de pueblo. Por más datos á los señores Peña Salaverry Marroquín y Cía., sucesores de J. Collado y Cía., Suipacha (F. C. O.) v30

CHACAREROS: SE ARRIENDAN lotes de campo para agricultura, establecimiento de Achával, Mercedes, tratar Charcas 2759. v4

CHACRITA DE 4 HECTAREAS, SE arrienda en Martínez, muy barata, tratar el domingo de 1 á 3 p. m. Manuela Pedraza 2145, Núñez, F. C. C. A. v4

CAMPO DE 500 CUADRAS DE SUPErior calidad, se arrienda en Marcos Paz, para agricultura ó ganadería, á contar desde Febrero próximo. Vecino á estaciones de ferrocarriles, tratar Moreno 2231, por la mañana. v6

CAMPO SE ARRIENDAN 5.500 HECtáreas entre las estaciones General Levalle, Pasco, La Cantiva y Jovita, con F. C. en Cactino, provincia de Córdoba, en inmejorables condiciones de pasto. Dirigirse calle 25 de Mayo 140, 2o. piso, escritorio 13, de 9 á 11 a. m. y de 2 á 5 p. m. v4

DESEO ARRENDAR CHACRA DE 70 á 80 cuadras, con población, dirigirse por carta á A. Reimon, Av. de Mayo 1199. v4

EN CHACABUCO, SE ARRIENDAN 800 cuadras de campo vírgen especial para agricultura ó ganadería, en uno ó varios lotes, á dos leguas de la estación, dirigirse á Gondra, Florida 19, Buenos Aires. v3

HORNO DE LADRILLOS alquílanse terrenos en Quilmes, Sáenz Peña 1453. v3

PARA TAMBO O invernada ARRIENdo 860 cuadras de tambo pastoso en Las Heras, F. C. S., A. L. Seory, B. Mitre 833. v5

QUINCE MIL HECTAREAS DE campo en arrendamiento, hasta fin de año, en conjunto ó fraccionado por potreros. Con aguadas y abundantes pastos de engorde. Negocio de verdadera oportunidad. Establecimiento Las Chilcas, á 7 leguas de Divisadero, F. C. S. Tratar con los señores H. Alchourrón y Hnos., Reconquista 432, Buenos Aires. v3jun.

SE ALQUILAN 10 CUADRAS DE tierra para hornos, destinado capital entre Saavedra, Florida, Urquiza, ocurrir Schmidt, Maipú 659

SE ARRIENDAN 90 CUADRAS DE terreno para pastoreo ó agricultura en lotes, tratar Estados Unidos 1991, Lanzarote. v5

SE ARRIENDA ESTANZUELITA DE 572 cuadras con aguada, casa, galpones, monte, etc., en Mercedes, campo de Achával, tratar Charcas 2759. v4

SE ARRIENDAN 90 CUADRAS DE campo flor, en el partido de Marcos Paz, lindando con el de Merlo, alambrado, población y todo lo necesario, apto para agricultura, tambo ó invernada, tratar Corrientes 3519. v5

SOBRE LA ESTACION GONZALEZ Catán, C. G. B. A., en el cuartel 6o. del partido de Matanza, á 10 minutos del tren de Buenos Aires, arriéndanse 217 cuadras del mejor campo para tambo ó invernada, tratar Larrea 1213 de 12 a m á 4 p. m

SE QUIERE ARRENDAR UNA chacra en las siguientes condiciones: 5 años de plazo, que tenga algo trabajado, que no diste más de 20 leguas de la capital 2 leguas de una estación, pueblo ó villa, para tratar Bolívar 315, preguntar por Flores v4

SE ARRIENDAN PARA PASTAJE por temporada en el sud de Córdoba, próximo á la estación Las Liebres F. C. C. A. 4 potreros de 500 á 1.000 hectáreas cada uno, cinco pastosos de pastos (bonos y naturales), con buenas aguadas y 3 potreros en el departamento Marcos Juárez, F. C. Pacífico de 1.200 á 3.000 hectáreas cada uno, más datos Urdaníz, 25 de Mayo 122, Luis Urdaníz. v3

TRANSFIERO LOCACION 3 LEGUAS campo, 3 años á 2 $ hect., gubernado á 5 % á 2 hect., mejoras Feral 115, esc. 11, de 2 á 5 p. m., Rodríguez Galván.

VENTAS VARIAS

ARMAZONES, INSTALACIONES, baratísimas, carpintería mecánica Italiana, Corrientes 19 5. v3jun

ARMAZONES MOSTRADORES Vidrieras, instalaciones, vendo barato, Rivadavia 3819 v3jn

ARMAZONES TODOS NEGOCIOS, baratísimos, carpintería Italiana, Cuyo 1278. v7jn

ARMAZONES, MOSTRADORES, ESCritorios, heladeras, líquida ésta baratísima, Suipacha 62. v3

ARMAZONES, MOSTRADORES, INSTalaciones, gran liquidación San Juan 962 v3jn

ARMAZONES, MOSTRADORES, HEladeras é instalaciones completas, Rivadavia 1964. v4jun

ARMAZONES, MOSTRADORES, VIdrieras, se rematan el lunes, Méjico 1152. v4

A PLAZOS, HACEMOS TRAJES Y abrigos sobre medida, Belgrano 1405 v4

ARMAZON VIDRIERA, DE 342.50 metros, se vende, baratísimo, por rambo de local, España 399.

APARATO FOTOGRAFICO 18x21, completo, de ocasión se vende, Cabrera 2948 v4

AMPLIACION FOTOGRAFICA, 21x30 y seis retratos, acabam, valen 6 $, Asociación Fotográfica Alemana, Callao 445. v3jun

A PLAZOS TRAJES, ETC., FACILItá El Corte Anatómico, Corrientes 1894, sastrería proveedora de la Casa Real de España. v9jn

ARMAZONES, MOSTRADORES, VIdrieras y 5.000 p. os en artículos de ferretería, Puerta y bazar, remataré el martes 6 de Junio, 9 de la mañana, Reigrano 617. Más detalles á sección remate Juan M. Perfumo. v5

BASCULAS SE VENDEN, DE 500 kilos á de 2000, tratar General Hornos 553.

BANCOS DE MUEBLERO USADOS se venden, Rumberto I 2871, al fondo.

CAJONES GRANDES DE PIANO, SE vende barato, Méjico 1656. v4

CINEMATOGRAFOS, VENTA Y ALquiler de cintas y máquinas, Salón París, B. de Irigoyen 1374. v4

CINEMATOGRAFO, pichincheros vendo tiradas 4.000 metros de cinta cinematográfica á 8 y 10 centavos el metro lo que no compra por 50 en otro lado, Cevallos 1782, J. Irigoyen.

CASA INTRODUCTORA DE ALHAjas finas vende á largos plazos á todo el mundo. A oficiales del ejército y marina á precios excepcionales, Chacabuco 78, La Comercial, B. T. 594, Avenida.

EUTUILLAS: PLANTAS SE VENden por cien y por mil, Paraguay 1043. v4

FOTOGRAFO AMBULANTE EN Palermo, vedo sillón, casilla, aparato y útiles para entregar el retrato al momento, cualquier precio, Cangallo 988, derecha.

GRAMOFONOS Y DISCOS DE LAS mejores marcas á pagar en 10 meses, solicite catálogos, antigua casa Hansen, Salta 505. v5

HERMOSAS VITRINAS Y ARTICUlos de níquel, sin uso, se venden muy barato, ocasión, Venezuela 673.

IMPERMEABLES LEGITIMOS Y BAratos al contado y á plazos, Entre Ríos 522, fábrica. v10jun.

LAMPARA FORMA PICO DE GAS, sin tubo ni mecha, gasta un centavo la hora, patentada por el Superior Gobierno. Otro último invento: lámparas portátiles á carburo para negocios y casas de familia, no confundirse, pues desafían todas las demás que explotan y las mías ni á propósito pueden explotar Inventor y fabricante José Pou, Corrientes 1357. v3jun.

MAQUINA FOTOGRAFICA VENDO á mitad de su precio, Uruguay 155, altos.

PATINES!! LIQUIDO A CUALQUIER precio, de muñición, especiales para skating;;; Aprovechen que son 150 pares Bolívar 127. v7jun.

RETAZOS DE CUERO TODAS CLAses vendo, Gral. Mitre 1758, Avellaneda. v4jn

SE VENDEN BARRICAS vacías, CAlle Azcuénaga 558

SE VENDE UNA ESTANTERIA y una mesa para bazar, California 1129 v4

SE VENDEN TODAS LAS EXISTENcias de la fonda Humahuaca 39 v4

SE VENDEN DOS MAGNIFICOS ORquestriones de ocasión, Juramento 2427 Belgrano. v3

SE VENDEN DOS arañas UNA DE dos brazos y otra de tres brazos, de bronce niquelado, C. Calvo 2190. v3

SE VENDE ARMAZONES Y VIDRIEras del

ALQUILER DE CASAS Y LOCALES

CASITA NUEVA 3 PIEZAS, MOSAICO, fondo, galería, alquilo en 40 pesos. Gaona 5033 esquina Corro, Floresta á 3 cuadras de Rivadavia, dirigirse Córdoba 1729.

CASA SE ALQUILA DE 3 DORMITORIOS, sala y comedor dos de servicio, baño, despensa con aguas corrientes Humahuaca, 1388 esq. Río de Janeiro. v3

CASITA DE 4 PIEZAS SE ALQUILA en Floresta, tiene molino, fondo y todas comodidades, tranvías 1, 2 y 48 á plaza de Mayo, tratar independencia 2085, Lacarra 646. v4

CASA RECIEN CONSTRUIDA, TRES habitaciones, comedor, cuarto servicio, baño, cocina, se alquila, calle Holemberg al lado del núm. 2065 Coghlan, Belgrano; vería de 9 á 10 a. m. v3

CASITA ELEGANTE EN FLORESTA calle Bragado y Homero, 2 piezas, amplio baño, cocina, galería, mosaicos, cedro, vesos, etc. 10x31, vende Nevone 7500 $, con facilidad. C. Calvo 4044.

CASITA SE ALQUILA, ZAPATA 115 á una cuadra de Cabildo, con todas comodidades é instalación completa de luz eléctrica con sus artefactos alquiler módico, tratar y las llaves Estados 2474. v4

CASA CHICHE, RECIEN CONSTRUIda, alquílase, sala, tres habitaciones, terreno y demás comodidades, tranvía 89 al frente, 90 $, Dungoness esq. Hidalgo, vería de 2 á 4 p. m., tratar Corrientes 3438. v5

CASA NUEVA, 5 PIEZAS, COCINA, w. c., gas, jardín, se alquila, calle Mauro 3538, pasando Alv. Thomas, con tranvías 94, 95, 96, 97 y 87, y Lacroze cerca, en 135 $, con fianza ó depósito: se puede visitar, tratar Maipú 53, Juan Olier, de 2 á 6 p. m. v4

DEPARTAMENTOS COMODOS, SE alquilan, Cerrito 607.

DEPARTAMENTOS GRANDES Y chicos se alquilan, Venezuela 2354. v3

DOS CASAS ESTILO MODERNO ALquilanse, Pringles 320, tratar Potosí 4343. v4

DEPARTAMENTOS SE ALQUILAN nuevos, Larrea 257, 3 piezas, 1 de servicio y demás comodidades. v4

DEPARTAMENTO DE 2 PIEZAS ALquilo, Méjico 2559, tratar Pueyrredón 1752. v4

DEPARTAMENTOS RECIEN terminados se alquilan, de 65 á 85 $, Ministro Brin 906.

DEPARTAMENTOS DE 4 Y 5 PIEzas con salas á la calle, se alquilan, Almagro 551. v6

DEPARTAMENTO SE ALQUILA, Florida 67, 3 piezas, hall y dependencias.

DEPARTAMENTOS NUEVOS, CON todas comodidades, alquilo á $ 60, 70 75, 90, Nicaragua 415, Palermo. v4

DEPARTAMENTOS PRECIOSOS DE 3 piezas y 1 chica y depósitos, baño, con bañadera y lavatorio, cocina á gas, todo nuevo, flamante, estarán listos en 8 días, Carlos Calvo 2826. v4

DOSCIENTOS TREINTA PESOS, CAsa esquina Posos 2098, todo el confort moderno, baño completo, gas, luz eléctrica, agua caliente, hall, 5 piezas, más dependencias, llaves abajo. v2

DOS HERMOSAS CASAS ESTILO petit hotel, con todas comodidades para familia se alquilan á dos cuadras de plaza Constitución, Santiago del Estero 1584 al 1586 llaves al lado 1588, tratar Rivadavia 746. v4

DEPARTAMENTOS NUEVOS, CON ascensor, luz eléctrica, cocina á gas y demás comodidades, todas á la calle, se alquilan, Rincón 1184, esq. S. Juan, tratar administración de propiedades, Carlos Villalba, Corrientes 985, escritorios 24 y 25. v3jun

DEPARTAMENTOS NUEVOS, LINdos, cómodos, higiénicos, baratos, 3 habitaciones con mucha luz y aire, cocina, w. c., etc., agua, gas, por $ 45 mensuales, calle Bolaños 200 (Vélez Sársfield). A 2 cuadras de Rivadavia; tratar en la administración del teatro Victoria, de 4 á 6 p. m. v8

ESQUINA NUEVA SE ALQUILA, salón negocio y tres piezas, Frías y Atacama, tratar Frías 187. v4

ESPLENDIDO LOCAL PARA TAller, de 11x5, alquilo al fondo, B. Mitre 1233. v3

ESCRITORIOS, SALONES, DEPOSItos, piezas, alquílanse, en Belgrano 977, Cuyo 1663, tratar.

ESPLENDIDO GALPON DE ALTOS y bajos se alquila, Azara 40. Tratar Sarmiento 652, antes Cuyo.

EN BELGRANO, SE ALQUILA CASA moderna para familia, tranvía 37 á la puerta, Congreso 2757. v4

EN FLORES, CALLE CONVENCION 3055, se alquila casa, buenas recomendaciones, San Ramón 299 almacén.

EN VILLA LYNCH, FRENTE A LA estación, se alquila ó se vende linda casita, recién construida, llaves en el café de la esquina. v5

EN FLORES, SE ALQUILA UNA casa de 4 piezas grandes, mucho fondo y jardín, 2 vías de tranvías á la puerta, Boyacá 677.

ESPLENDIDO GALPON PARA INdustria, buena habitación en espacioso terreno, Méndez de Andes y Seguí, Independencia 2865.

EN BELGRANO ALQUILO CASA moderna cinco piezas todas comodidades Amenábar entre Manuela Pedraza y Guayra. v4

EN VILLA URQUIZA, CASA CON todas comodidades se alquila, Bucarelli y Mendoza, tratar Bagnes y Mendoza, Palpú 484. v5

EN DEVOTO, CALLE JOSE CUBAS entre Sanabria y Lincoln $ 115, alquilo, tratar Cangallo 521, La Industrial.

ESQUINA CON SOTANO, GRAN SAlon, 5 vidrieras y demás comodidades Ushuaia y Fraga, tranvía 95, 91 y 87 á la puerta, á 2 cuadras de Triunvirato y 8 de Rivera.

EN MERLO (F. C. OESTE), ALQUIlase casa esquina con 7 habitaciones, galpón y otro local como para negocio y terreno de 16 800 varas, tratar en esta capital, calle Belgrano 724. v3

EN BELGRANO SE ALQUILA CASA de altos y bajos, 2 grandes salones y 4 piezas, cocina, cuarto de baño y de servicio, gas, pozo semisurgente, fondo y todas comodidades, vista y tratar de 2 á 5, General Paz 2316. v5

EN GENERAL URQUIZA, CALLE Monroe, frente á la entrada de la estación se alquila una casa compuesta de 7 cómodas y grandes piezas y demás comodidades, tratar en Urquiza, calle Olazabal y Bucarelli, ó en el centro R. Mitre 1043. v4

FLORES, SE ALQUILA CASA CON todas comodidades, tarat, Manuela 373, tratar de 1 á 3 p. m. v3

FABRICA DE ALFAYERIA SE ALquila con gran galpón y tierra de primera clase, ocurrir Rivadavia 7416.

FABRICA DE MUEBLES SE ALQUILA el local y se vende una instalación completa, cuyas motores y maquinarias tienen los mismos para otro mismo fin, informes Rivadavia 7416.

GALPONCITO CON PIEZA SE alquila, Muñiz 1253. v4

GALPON SE ALQUILA, MEJICO 1... v4

GALPON Y COMODIDAD PARA familia, alquilo, Cerrito 828. v4

GALPON SE ALQUILA, HAY LUZ eléctrica, Independencia 1062.

GALPONCITO CON BUENA COMOdidad para familia se alquila, Av. La Plata 1156. v4

GALPON CON CASA, ALQUILO PAra cualquier industria, Alvarez Thomas 910. v3jun.

GALPON Y CASA PUNTA, ALQUILO para cocheria, calle adoquinada, Darwin 801-823, esq. Rivera. v3jun

GALPON DE MATERIAL 8×... alquila y tres piezas, Caballito, Paysandú 1141. v3jun

GALPONCITO CON TERRENO DE 500 varas, alquilo para taller de marmolero, yesero ó fábrica mosaicos, Baracaay 1365, tratar al 1891.

LOCAL SE ALQUILA CON COMODIdades, tratar Aslina 1936. v5

LOCAL ESPLENDIDO SE ALQUILA barato, Av. de Mayo 1377. v3jun

LOCAL PARA NEGOCIO, 150 $, SE alquila, Venezuela 2351 v5jun

LOCAL NUEVO CON GRAN SOTANO alquilo, Azcuénaga 404 v4

LINDO LOCAL SE ALQUILA, PIEdras 375.

LOCAL PARA NEGOCIO ALQUILAse, Bernardo de Irigoyen 854.

LOCAL 1500 MTS CUBS ALQUILAse, Bulnes 646, tratar Cast lli 861 v7jun

LOCAL SE ALQUILA, PARAGUAY 260, tres cuadras de Constitución. v10

LOCAL SE ALQUILA, RIVADAVIA 1230, por las llaves é informes al 1332. v3jun

LOCALES, 3 ESPLENDIDOS SE alquilan á dos cuadras del Once, 24 de Noviembre 31, 49 y 67. v5

LOCALCITO CON UNA O DOS PIEzas, se alquila barato, Cuatro Bocas 898. f4

ALQUILER DE CASAS Y LOCALES

LOCAL ESPLENDIDO CON COMODIdades para familia, se alquila, razón Triunvirato 671. v5

LOCALES A LA CALLE, CON MUcha luz, alquílanse para escritorios, Corrientes 685.

LOCAL ESPLENDIDO CON VIDRIEras, luz eléctrica, sótano y comodidades se alquila, Charcas esquina Salguero. v2

LOCAL NUEVO, AYACUCHO 989, espléndido para negocio con comodidad para corta familia, se alquila, tratar en el mismo. v3jun.

LOCAL ESPLENDIDO COMO PARA librería ú otro negocio se alquila, al lado del colegio nacional Mariano Moreno, B. Mitre 3570 y 3566. v4

LOCAL NUEVO, BEBEDERO 3004, con sótano, vidrieras y habitaciones, posición para almacén ú otro negocio. Llaves al lado; tratar Corrientes 853. v3jun.

LOCAL CON HABITACIONES SE alquila, al frente de 8×21 mtrs., apto para depósito, industria y taller, piso y revoque impermeable, instalación eléctrica, agua y cloacas, Cangallo 3926, tranvías 26, 27 y los de Lacroze v4

MAIPU 351, FRENTE MISMO AL Casino, espléndido local para negocio, se alquila con contrato en 1.200 $, tratar B. Alcorta, Cuyo 357 v3jn

NEGOCIO CENTRAL, GRANDES vidrieras, sótano, luz eléctrica, se alquila, Montevideo 276, tratar Florida 30. v5

PESEBRES Y LOCAL PARA 1 O 2 coches alquilo, Aguirre 241. v6

PARA CONSULTORIO MEDICO, ALquílase cuerpo de edificio en $ 160, esquina Rivadavia 3412, altos, llaves Rivadavia 3868. v3

PESEBRES Y PIEZAS ALQUILANSE en cochería nueva, todas comodidades, calle adoquinada, Patagones 2734 y San Francisco. v3

SE ALQUILA CASA BAJA, AZCUEnaga 1564.

SE ALQUILAN 2 LOCALES, CON piezas, calle Moreno 976.

SE ALQUILA UN LINDO LOCAL, calle Charcas 4225. v5

SE ALQUILAN SOTANO PARA DEpósito, San Martín 927.

SE ALQUILA UN LOCAL, CON ENtrada á la calle, Pozos 290

SE ALQUILAN DEPARTAMENTOS comodos, Callao 384. v6

SE ALQUILA CASA CALLE CONVENción 1316, Caballito. v3

SE ALQUILA CASA GRANDE, BOlivar 1220, con contrato. v5

SE ALQUILA UNA CASA CON MUcho fondo, Bolívar 1152. v3

SE ALQUILA UN GALPON GRANDE al fondo, Catamarca 159. v4

SE ALQUILA CASA, ALVAREZ Thomas 266. v4

SE ALQUILA PRECIOSO LOCAL PAra escritorio, Avenida de Mayo 981.

SOTANO CON ENTRADA INDEPENdiente, alquílase, Talcahuano 293. v3jun.

SOTANO SE ALQUILA, GRANDE, con ascensor, Paso 302, esq. Corrientes. v3

SE ALQUILA UN GRAN LOCAL con toda comodidad, Marsilla 1743. v6

SANTA FE Y AYACUCHO 1er. PISO Alquílase amplia casa, tratar Azcuénaga 997, de 8 á 11 a. m. v4

SE ALQUILA CASA, RIVADAVIA 3089, de 9 á 11, tratar R. L. Falcón 1544.

SE ALQUILA CASITA, 3 PIEZAS Y comedor, Constitución 4183, tratar Constitución 3924. v4

SE ALQUILA CASA CON GRAN GALpón, contrata, Godoy Cruz 1354-56; tratar Ayacucho 740. v6jun.

SE ALQUILA CASA PARA NEGOCIO y comodidad para familia, precio 110 $, Loyola 591. v3jn.

SE ALQUILA O SE VENDE UNA casa y negocio, San Eduardo 4380, Floresta, tratar Gallo 293. v3jn

SE ALQUILA CASA 4 PIEZAS, gran terreno, calle Guardia Vieja 1282, contrato largo, tratar Aslina 1758. v3

SE ALQUILA ESPLENDIDO LOCAL para negocio, Aslina 758, tratar al 756. v5

SE ALQUILA UNA CASA COMPUESta de 7 habitaciones, para verla 9 á 11, 1 á 4, Tucumán 3729. v3

SE ALQUILA DEPARTAMENTO LUJOso con todas comodidades, Anchorena 1139. v3

SALON DE 13×6 MTS. ALQUILO en Flores, calle San Eduardo 3147, tratar en el mismo. v3

SE ALQUILA CASA PARA FAMILIA, con toda clase de comodidades, Artes y Oficios 848. v6

SE ALQUILAN DOS CASAS EN MARtínez, con toda comodidad, cerca estación, tratar Callao 1685. v4

SE ALQUILA GALPON Y COMODIdad para familia, Bdo. de Irigoyen 671. v4

SE ALQUILA CASA COMODA, FORma chalet, con 3 piezas, jardín y fondo, Quito 4062. v5

SE ALQUILA DEPARTAMENTO moderno para corta familia, Rioja 1756, dep. 17. v6

SE ALQUILA CASITA CON 4 PIEZAS y demás comodidades, precio 110 $, Charcas 4213

SE ALQUILA CASITA PARA MAtrimonio, sin chico, E. Bonorino 394, Flores. v5

SE ALQUILA DEPARTAMENTO, PIEzas y comedores, tratar y ver calle Humberto I 336.

SE ALQUILA LOCAL PARA PEQUEña quería ú otro negocio, tratar Morón y Argerich, almacén. v4

SE ALQUILA GALPON PARA DEPOsito ó taller, casa de familia, Chile 2550. v4

SE ALQUILA LA CASA, VIAMONTE 1765, para verla todos los días de 2 á 5 p. m. v6

SE ALQUILA CASA FLORES, CALLE Neuquen 1865, sala y 3 piezas, tratar en el mismo de 2 á 5.

SAN JOSE 502, ALQUILASE CASA de 6 piezas en 160 $ mes, visitese de 2 á 5 p. m. v4

SE ALQUILAN 2 PISOS DE 10 PIEzas cada uno precio módico, Avenida de Mayo 1440. v4

SE ALQUILA LA CASA PUEYRREdon 2356, con patrón, ocurrir Paseo de Julio 1057. v4

SE ALQUILA UN TERRENO CON una pieza para negocio ó taller, Alberti 1564 á Cuzco 1813. v3

SE ALQUILA CASA BAJA, GRAN fondo, con 3 piezas frescas y demás comodidades, Humberto 3916. v3

SE ALQUILA CASA PARA FAMILIA con todas las comodidades, M de Oca 1759. v4

SE ALQUILAN AMPLIOS Y ARREglados departamentos, casas, negocios y sótanos, tratar Yatay 361, de 9 á 11 v4

SE ALQUILA LOCAL ESQUINA LA de negocio, 3×15 mtrs., Suárez 1261, de 2 á 4 ó 5, esquina Azara v5

SE ALQUILA EN CAÑADA DE GOmez una comoda, 1 pieza, cocina y cuarto de baño, 17$50, calle Chacabuco 1 local, vería estación. v3

SE ALQUILA LA ESPLENDIDA CASA en Floresta, á una cuadra de Rivadavia de frente de Cabildo, Pedro Goyena, frente al Mercado Central. v4

SE ALQUILA LINDA CHALET, MOderna, 4 piezas, baño instalado, luz eléctrica, jardín, 2 cuadras estación Flores, 2 de tranvías, Rivadavia 7416. v4

SE ALQUILA CASA DE ALTOS, CAsi esquina, 4 piezas, cocina á gas, cuarto de baño, fondo y demás comodidades, Mataderos 1225. v3jun

SE ALQUILA CASA TRELLES, CAsi esquina, 4 piezas, cocina á gas, cuarto de baño, fondo y demás comodidades, Mataderos 1225. v3jun

SE ALQUILA CASA CALLE PAYSAndú 1141

HABITACIONES CON PENSION

BUENAS HABITACIONES, SE ALQUILA LINDA pieza á personas mayores, no hay gasto. v4

BUENA SALA CON 2 BALCONES Y otra pieza, pisos amueblados, con ó sin pensión. C. Pellegrini 731. v3

COMEDOR Y DEPENDENCIAS AL quilo, Victoria 3379. v4

COMPAÑERO DE PIEZA NECESITO joven empleado. Victoria 1564, piso 1º. v3

COMEDOR AMUEBLADO, ALQUILA se para caballero ó matrimonio solo casa familia, Tucumán 2660. v4

COMPAÑERO DE PIEZA SE DESEA. Preferencia á empleado, Lima 451, 1o.

COMPAÑERA DE PIEZA SE DESEA, con pensión, señora sola ó señorita, para idem. Estados Unidos 1551, dep 4. v8jn.

DOS PIEZAS SE ALQUILAN A MAtrimonio solo en casa de familia, se piden referencias. Garay 734. v14

DOS PIEZAS INDEPENDIENTES SE alquilan, Rincón 952, tratar Bolivar 481.

ESCRITORIO BIEN AMUEBLADO, se alquila, B. Mitre 737, escritorio 2.

ESCRITORIOS CENTRALES ALQUIlanse, Sarmientos (antes Cuyo) 429 13jun

ESPLENDIDA SALA Y PIEZA CON ó sin muebles alquilo, San Martín 391.

EN CASA DE FAMILIA, SE ALQUIla pieza amueblada y pensión á personas decentes. Pueyrredón 47. v4

EN FAMILIA ALQUILANSE DOS ma las regiamente amuebladas. Decasa. 819.

EN CASA DE FAMILIA SE ALQUIla 2 piezas, 1 á la calle, Humberto 3014, altos. v8

ESPLENDIDA PIEZA A HOMBRES solos se alquila, en casa familia, Belgrano 1205. v4

EN CASA TRANQUILA SE ALQUILA sala grande ó dos piezas con toda comodidad, Constitución 2039. v4

ESPLENDIDAS SALAS ESQUINA Y piezas bien amuebladas, pensión primer orden, baño caliente, alquilase Tucumán 1894. v4

EN CASA DE FAMILIA DECENTE se alquila, sala antesala y escritorio, para escritorio y estudio, Cerrito 176.

ESPACIOSA Y LINDA PIEZA SE AL quila en 35 $, Bonita y cómoda casa á matrimonio ó persona sola, Brandsen 1578.

EN CASA FAMILIA, ALQUILASE sala amueblada con pensión para caballero ó matrimonio decente, Paraguay 3036.

EN CASA BAJA, SECA, LLENA DE aire y luz y de matrimonio solo, calle San Juan 1182, alquílanse sala y antesala, entrada y cocina independientes á reducida familia decente, único inquilino. v4

FAMILIA DECENTE ALQUILA PIEza á hombre solo. México 649, 2o. piso.

LINDA PIEZA GRANDE ALQUILO en 25 pesos. Mármol 974. v4

LINDA PIECITA SE ALQUILA. Loria 60. v4

LINDA PIECITA EN ALTOS SE ALquila á hombre solo decente, General Hornos 940; no hay papel. v5

LINDA PIEZA ALQUILO A HOMbres solos, casa de familia, Sarmiento 7264.

LINDA PIEZA SE ALQUILA CON O sin muebles, Vicente López 61, departamento 16.

MANSILLA 431, SE ALQUILA SALA, antesala y comedor, tratar en la misma.

PIECITA 10 $ PARA HOMBRE SOlo se alquila, Buines 822.

PIEZA AMUEBLADA ALQUILASE A hombre solo, Tucumán 2778.

PIEZA SIN MUEBLES A CABALLEro solo alquilo, Andes 231. v4

PIEZA SE ALQUILA A HOMBRES solos, Esmeralda 663, dep. 5.

PIEZA GRANDE Y CLARA A HOMbres solos, 25 de Mayo 293.

PIECITA CON MUEBLES A HOMBRE solo, Constitución 1764, dep. 8.

PIEZA BALCON ALQUILO 25 $, CUrso 4524, hoy Sarmiento.

PIEZA A HOMBRE SOLO, EN ALtos se alquila, Cevallos 627. v4

PIECITA CHICA, AMUEBLADA 75 $, con pensión, Reconquista 649. v4

PIEZA AMUEBLADA, ALQUILO A hombre solo, Veinticinco de Mayo 288. v4

PIEZA PARA HOMBRE SOLO SE alquila, Salpacha 259, zapatería. v3

PIECITA Y HOMBRE SOLO ALQUIlo, Pasaje San Carlos 46. v8jun

PIEZA CON O SIN PENSION, PUEYrredón 1719. v3jun.

PIEZA AMUEBLADA PARA DOS con ó sin pensión, Uruguay 74. v3jun.

PIEZAS RECIEN CONSTRUIDAS se alquilan Av. Olivera 258, Floresta v4

PIEZA SE ALQUILA A UNA O DOS personas, casa familia decente, P. Unidos 3524, Flores. v5jun.

PIECITA PARA OBRERO, SE ALquila en 15 $, Universidad 770. v4

PIEZA AMUEBLADA, PARA DOS caballeros, se alquila, Bmé. Mitre 1469. v3

PIEZA ALQUILO A HOMBRES solos casa tranquila, no hay papel Sarmiento 2262, antes Cuyo. v3

PIEZA CON BALCON A LA CALLE se alquila á hombre solo, Santiago del Estero 1408. v3

PIEZA SE ALQUILA, PRECIO MODIco para hombre solo ó señorita, Alsina 1150, dpto. H. v4

PIEZAS PARA ESCRITORIO O amueblada se alquila, Rivadavia 781, 1o. izquierda. v4

PIEZA CHICA, PARA HOMBRE SOlo en casa de familia se alquila, primer piso, Paseo Colón 467. v3

PIEZA AMUEBLADA CON baño Y luz eléctrica á señor solo alquilo; Belgrano 1680. v4

PIEZA Y COMEDOR AMUEBLADO, alquílase, Humberto I 731, luz eléctrica y baño. v6

PIEZA AMUEBLADA O SIN MUEbles, en casa de familia, alquilo, Montevideo 1615.

PIEZA PARA HOMBRE SOLO SE alquila, Corrientes 2145, dep. 9, altos. v4

PIEZA Y PENSION PARA DOS EN $ 90 $, se admiten pensionistas, Cangallo 1217.

PIEZA ESPACIOSA PARA HOMBRES solos barata alquilo, Humberto 935, altos.

PIEZA ALQUILO A DOS CABALLEros ó se busca compañero de pieza, Lavalle 2046, dpet. 1.

PIEZA SE ALQUILA PARA HOMbre solo en casa de familia, Córdoba 2262, altos.

PIEZA SE ALQUILA A MATRIMOnio sin niños ó personas mayores, casa tranquila, no hay cocina, Tucumán 1631.

PARA MATRIMONIO SIN HIJOS O dos amigos, se alquila hermosa sala con balcón, confortablemente amueblada, con dos camas y una pieza grande, con pensión, casa de familia alemana, Victoria 1349, altos.

SALA Y ANTESALA ALQUILO A personas mayores, Santa Fe 1169.

SALA BIEN AMUEBLADA, SE AlQuila, Tucumán 981, 1er. piso. v7

SE NECESITA UN compañero DE pieza, con pensión, Rivadavia 972.

SE ALQUILA UNA PIEZA, PARA personas mayores, Belgrano 1231.

SE ALQUILA PIEZAS Y PATIO PAra depósito, Lavalle 831, v7jun.

SE ALQUILA SALA, CON PENSION italiana, Córdoba 1070. v3jn

SE ALQUILA PIEZA AMUEBLADA, Belgrano 1981. v3

SE ALQUILA UNA PIEZA PARA matrimonio, Ayacucho 273. v3jn.

SE ALQUILA PIEZA AMUEBLADA, Victoria 1780. v3

SE ALQUILA PIEZA Y PENSION, Esmeralda 663, dep. 4. v8jun

SE ALQUILA SALA PARA CABALLEro solo, Juncal 2372. v4

SE ALQUILA UNA PIEZA, PARA hombrers solos, Cangallo 844. v3

SALA MUY GRANDE SE ALQUILA, Viejtes 332. v3

SE ALQUILAN PIEZAS PARA HOMbres solos, Lavalle 1647. v4

SALA SE ALQUILA A PERSONAS mayores, E. Unidos 1731. v3

SE ALQUILA SALA AMUEBLADA, Santa Fe 1537. v6

SE PRECISA UN compañero DE piezas, Chacabuco 1152. v5

SALA SE ALQUILA A PERSONA solta, 28 $, Rawson 576. v4

SE ALQUILAN 2 PIEZAS JUNTAS, sin chicos, Iriarte 356. v4

SE ALQUILA PIEZA AMUEBLADA A hombre solo, Salpacha 279. v7

SE ALQUILA UNA SALA, CANGALLO 139. v3

SE DESEA compañera DE PIEZA que trabaje afuera, Montevideo 640.

HABITACIONES CON PENSION

SE ALQUILA UNA SALA PARA escritorio ó taller, Cangallo 1361.

SE ALQUILA PIECITA CHICA CON pensión, 55 $, Montevideo 812.

SE ALQUILA UNA PIEZA A MATRImonio solo, Rivadavia 4385.

SE ALQUILAN DOS PIEZAS, 25 DE Noviembre 368.

SE ALQUILA SALA PARA NEGOCIO ó taller, Urquiza 475.

SE ALQUILA UNA SALA GRANDE Y otra, San Juan 4231.

SE ALQUILA UNA PIEZA AMUEBLAda, Esmeralda 388.

SE ALQUILA PIEZA A HOMBRE solo, Victoria 1660, dep. 15. v4

SE ALQUILA PIEZA A HOMBRE solo, casa de Familia, Lima 1064.

SE ALQUILA SALA GRANDE PARA matrimonio, Larrea 121.

SE NECESITA UNA compañera DE piezas, Piedras 1986, piezas 8. v4

SE ALQUILAN DOS PIEZAS CORRIdas, Jujuy 949.

SE ALQUILA PIEZA A HOMBRE solo en 15 pesos, Victoria 1613.

SE ALQUILA PIEZA AMUEBLADA á hombre solo, Córdoba 1893. v4

SE ALQUILA PIEZA AMUEBLADA, con pensión, Humberto 734.

SE ALQUILAN SALAS PARA ESCRItorio, Maipú 329 v4

SE ALQUILA PIEZA CON O SIN muebles, Corrientes 4521. v4

SE ALQUILAN DOS PIEZAS, COCINA independiente, Ombú 753.

SALA SE ALQUILA, CERRITO 425.

SE ALQUILA UN COMEDOR EN CAsa de familia, Cerrito 863. v4

SE ALQUILAN SALA Y ANTESALA Esmeralda 77.

SE ALQUILA SALA PARA FAMILIA Vidt 421. v4

SE ALQUILA PIEZA á señora U hombre solo, Díaz Vélez 553, dep. 7. v4

SE ALQUILA LINDA PIEZA A HOMbre solo, 16 $, Sáenz Peña 414. v5

SE ALQUILA UNA PIEZA EN 35 $, para matrimonio solo, en el dep. D., Rivadavia 2462.

SE ALQUILA UNA SALITA PARA caballero ó señora sola, casa de familia, Terrero 248, Flores.

SE ALQUILA UN COMEDOR grande, mucha luz, con cocina, á personas mayores, Andes 977, 50 $.

SE ALQUILA DORMITORIO EN casa de familia á hombres solos, Ecuador 373. v5

SALITA ALQUILO INDEPENDIENTE, á matrimonio ó dos jóvenes, con ó sin pensión, Lima 111. v4

SE ALQUILA HERMOSA PIEZA PAra matrimonio ó persona sola, con ó sin muebles, Cuyo 2387, dep. 4.

SE ALQUILA ESCRITORIO, B. Mitre 612, esq. Florida, dirigirse al portero. v4

SE ALQUILA AMUEBLADA SALITA á la calle, en 45 $, 24 de Noviembre 983.

SE ALQUILAN DOS PIEZAS JUNTAS y cocina para familia sin chicos Charcas 1342.

SE ALQUILA UNA PIEZA A HOMbre solo, único inquilino, Independencia 620, dept. 3o., 2o. piso. v6

SE ALQUILAN DOS PIEZAS A MAtrimonio solo, único inquilino Malvinas 448, Flores. v5

SE ALQUILA SALA Y ANTESALA A personas mayores, único inquilino, Sarmiento 4335.

SE ALQUILA UNA SALA PARA EScritorio ú hombre solo, Tacuarí 231. v4

SALITA Y 2 PIEZAS ALQUILO PARA escritorio, hombre ó personas mayores, Arenales 1174.

SE ALQUILAN SALA CON BALCON y antesala y dos piezas de altos, Humberto I 738.

SE ALQUILA LINDA PIEZA AMUEbiada, todas comodidades, B. Mitre 1305, 1er. piso.

SE ALQUILA PIEZA CON MUEbles, casa de familia, Sarmiento número 1036. v4

SE ALQUILA SALA Y ANTESALA con ó sin muebles, con pensión, en casa de familia, Méjico 481.

SE ALQUILA PIEZA AMUEBLADA, uno ó dos caballeros, Corrientes 2551. v5

SE ALQUILA PIEZA GRANDE Y COcina, entrada independiente, sola Santa Fe 2551. v4

SE ALQUILA UN COMEDOR Y UNA pieza para matrimonio solo en casa tranquila, Entre Ríos 742.

SALITA AMUEBLADA, CON pensión, se alquila á persona sola, Corrientes 411, 2o. piso.

SALA Y ANTESALA SE ALQUILAN para escritorio ó familia, Uruguay 644. v5

SE ALQUILA PIEZA PARA MATRImonio solo, único inquilino, Méjico 3891. v3

SE ALQUILA PIEZA SIN MUEBLES á 1 ó 2 caballeros, único inquilino Corrientes 1372, dept. 42. v3

SE ALQUILAN DOS PIEZAS A matrimonio ó persona mayor, único inquilino, Bermejo 590. v4

SE ALQUILA PIEZA AMUEBLADA hombre solo Jonte y Terrero, en 10 pesos. v4

SALA O PIEZA AMUEBLADA, ALquilo á hombres solos, Santa Fe 2698. v3

SE ALQUILA UNA PIEZA AMUEblada, para señor serio, Esmeralda 873 v4

SE ALQUILAN TRES PIEZAS JUNtas ó separadas en Gral. Paz 1661, Belgrano. v4

SE ALQUILA PIEZA AMUEBLADA con pensión para caballeros, Méjico 750. v4

SE ALQUILA COMEDOR Y PIEZAS casa tranquila, Bolívar 1431, izquierda. v3

SE ALQUILA ESPLENDIDA SALA, antesala y una pieza, todo junto, para una familia, R. Peña 165. v3

SE ALQUILA UNA SALA PARA EScritorio, con bastante luz, Lima número 1328. v4jun

SE ALQUILA LINDA PIEZA PARA hombre solo, en casa particular, Belgrano 2078. v6

SE ALQUILA PIEZA AMUEBLADA para caballero solo, Montevideo 981. v5

SE ALQUILA A CABALLERO SALA por 30 $, Montes de Oca 251, Dpt. 25. v4

Señora FORMAL DESEA compañera de pieza, se da pensión, Cerrito 739. v4

SE alquila COMEDOR Y PIEZA CON cocina independiente, único inquilino, Castro Barros 527. v3jn

SE ALQUILA SALA ANTESALA, COmedor, juntos ó separados, Humberto I 932, tratar en el 927. v3jn

SE ALQUILA SALA A MATRIMONIO solo ó personas mayores, Bonpland 921, Caballito. v3jn

SE ALQUILA PIEZA CON PENSION, á dos caballeros, en casa de familia honorable, Independencia 967. v4

SE ALQUILA SALA Y PIEZA amueblada, con pensión á caballeros solos, Uruguay 75. v4

SE ALQUILA HERMOSA PIEZA EN situación espléndida, Bartolomé Mitre 1555, depto 4. v4

SE ALQUILA UNA ESPACIOSA pieza para matrimonio ó hombre solo, casa decente, Paraná 136.

SE ALQUILA PIEZA AMUEBLADA, con pensión, casa familia, Piedras 614. v3

SE ALQUILA SALA Y ESCRITORIO para personas mayores ó industria, E. Unidos 2872. v3jun

SE ALQUILA SALA ESPACIOSA EN casa de corta familia, Uspallata 455. v4jun

SALA ESPACIOSA CON COMODIDAdes, alquílase á matrimonio solo, Charcas 2746. v3jun

SE ALQUILA SALA Y ANTESALA Y pieza para hombre solo, Sáenz Peña 444. v3jn.

SALA Y ANTESALA AMUEBLADA Y con pensión, se alquila, Lavalle número 1925. v3jn.

SE ALQUILAN 3 PIEZAS MAGNIFIcas en una casa con jardín y patios, Rivadavia 4170. v4

SE ALQUILAN 2 PIEZAS, PARA matrimonio de corta familia, con su cocina, único inquilino, Garay 4274.

SE ALQUILAN SALA Y ANTESALA juntas, único inquilino, Defensa 910. v5

SE ALQUILA UNA PIEZA PARA uno ó dos caballeros, bien amueblada y con muy buena pensión, Méjico 756, 1er. piso v3

SE ALQUILA SALA ANTESALA, COmedor, juntos ó separados, Humberto I 932, tratar en el 927. v3jn

SE ALQUILA SALA A MATRIMONIO solo ó personas mayores, Bonpland 921, Caballito. v3jn

SE ALQUILA PIEZA CON PENSION, á dos caballeros, en casa de familia honorable, Independencia 967. v4

SE ALQUILA SALA Y PIEZA amueblada, con pensión á caballeros solos, Uruguay 75. v4

SE ALQUILA HERMOSA PIEZA EN situación espléndida, Bartolomé Mitre 1555, depto 4. v4

SE ALQUILA UNA ESPACIOSA pieza para matrimonio ó hombre solo, casa decente, Paraná 136.

SE ALQUILA PIEZA AMUEBLADA, con pensión, casa familia, Piedras 614. v3

SE ALQUILA SALA Y ESCRITORIO para personas mayores ó industria, E. Unidos 2872. v3jun

SE ALQUILA SALA ESPACIOSA EN casa de corta familia, Uspallata 455. v4jun

SALA ESPACIOSA CON COMODIDAdes, alquílase á matrimonio solo, Charcas 2746. v3jun

SE ALQUILA SALA Y ANTESALA Y pieza para hombre solo, Sáenz Peña 444. v3jn.

SALA Y ANTESALA AMUEBLADA Y con pensión, se alquila, Lavalle número 1925. v3jn.

SE ALQUILAN 3 PIEZAS MAGNIFIcas en una casa con jardín y patios, Rivadavia 4170. v4

SE ALQUILAN 2 PIEZAS, PARA matrimonio de corta familia, con su cocina, único inquilino, Garay 4274.

SE ALQUILAN SALA Y ANTESALA juntas, único inquilino, Defensa 910. v5

SE ALQUILA UNA PIEZA PARA uno ó dos caballeros, bien amueblada y con muy buena pensión, Méjico 756, 1er. piso v3

SE ALQUILA PIEZA AMUEBLADA, con todas comodidades, en familia, con ó sin pensión, Brasil 1313, letra E, 1er. piso.

SALA ANTESALA, RICAMENTE amuebladas y pieza con pensión de la., á matrimonio ó caballeros, alquilo, Maipú 188, 2o piso.

SE ALQUILA UNA PIEZA LINDA, amueblada, con ventana y luz eléctrica, para dos amigos, Corrientes 867, altos. v4

HABITACIONES

SE ALQUILA EN CASA DE FAMIlia, un comedor y una pieza, Olaya 1532, Villa Crespo. v8jun

SE ALQUILA UNA SALA CON BALcón y entrada independiente, con todas comodidades, primer piso, Paseo Colón 457. v8

SE ALQUILA UNA GRAN SALA con balcones á la calle, para escritorios ó personas mayores, Talcahuano 880. v4

SE ALQUILA SALA, ANTESALA Y varias piezas con muebles, todo confort, á familia y hombre solo. Cevallos 208, v8jn

SE ALQUILA UNA PIEZA PARA 1 Ó 2 compañeros, con pensión y un comedor para matrimonio, Rivadavia 1939.

SE ALQUILA A MATRIMONIO EXtranjero sin hijos una pieza primer patio, Directorio 2931 entre San Pedrito y Quirno, tratar de 3 a 5 p.m.

SALA AMUEBLADA CON EXCELENte pensión para dos 65 $, pensión á empleados 40, 50 y 60 $, casa familia, Perú 808. v4

SE ALQUILAN 3 PIEZAS GRANDES, Villarruel 1304, casa nueva á una cuadra del tranvía Lacroze, tratar Vera 2899. v5

SE ALQUILA SALA CON PIEZA, AItos, construida recientemente, agua corriente y cloacas, Avenida La Plata 1013. v5

SE ALQUILAN PIEZAS CON O SIN muebles, hay cocina, precio módico para gente tranquila, Mendoza 1753 á una cuadra del tren y tranvías. v4

SE ALQUILA COMEDOR Y UNA piezas con cocina juntos ó separados á matrimonio ó personas mayores, Campichuelo 1125, esquina Chubut. v5

SE ALQUILA LINDA SALA, BIEN amueblada, grandes balcones á la calle, con y sin pensión, personas serias, Corrientes 1063, primera puerta derecha. v4

SE ALQUILAN PARA MATRIMONIO solo, con todas comodidades, tres piezas con ó sin muebles á dos cuadras de Constitución, tratar B. de Irigoyen 1628. v8

SE ALQUILA UNA SALA EN CASA decente sin niños, para uno ó dos caballeros, á tres cuadras de la estación del C. Argentino, se puede dar pensión, O'Higgins 2278, Belgrano. v3

SALA, ANTESALA, VESTIBULO, 4 ventanas, formando esquina, lo más hermoso de Belgrano, donde pasan todos los tranvías, se alquila en 140 $, para consultorio, sala y vestíbulo, 80 $, Cabildo 1800, esq. Pampa. v6jun.

SE ALQUILA EN CASA DECENTE, una pieza grande y una chica, con cocina independiente y demás comodidades, á personas mayores ó de corta familia, General Hornos 538, á 4 cuadras de la estación Constitución. v4

SE ALQUILAN DOS LINDAS SALAS y dos dormitorios, juntos ó separados, luz eléctrica y demás comodidades juntas ó separadas á caballero respetable ó sea para escritorio ó algo análogo, Entre Ríos 348, último piso, hay ascensor. v4

TRES SALAS Y UNA HABITACION, alquílanse, Carlos Calvo 1338, 2o. piso. v5

INSTRUCCION PUBLICA

ACADEMIA GUITARRA, PROFESOres á domicilio, Chile 1364. v6

A 10 $ TAQUIGRAFIA Y TENEDURía de libros, Perú 259.

A CAJERAS, VENDEDORAS, PREpáranse, diploma, Perú 259.

ACADEMIA MODERNA: A OBREROS leer, escribir y cuentas, Perú 258.

ARCHIVISTAS, ARCHIVISTAS, ACAdemia David, Perú 79.

ARITMETICA, ORTOGRAFIA y buena letra: Academia David, Perú 79.

APRENDA TENEDURIA DE LIBROS Academia David, Perú 79.

AVENIDA LA PLATA 878, PREPAración para el Liceo de Señoritas. v12jun.

A 10 $ FRANCES, TAQUIGRAFIA, telegrafía, Academia, Uruguay 276. v8jn.

L. PASCULLI, PROFESOR DE to, Liceo Internacional, Córdoba 1157. v4

A 15 $ MENSUALES, LECCIONES A domicilio por profesora normal, Sola 1084. v6jun

ACADEMIA CORTE, CONFECCION, Diploma; Independencia 1882, moldes. v5jn

ARIT. GEOM. ALGE. TRIGON Y Francés. Prof. E. Arié, Rivadavia 1376. v3jun

AL NAVAL Y MILITAR CLASES de ingreso, L. Galicia, Bmé. Mitre 1805. v3

AL NACIONAL Y LICEO, Años Y términos, L. Galicia, Bmé. Mitre 1805. v3

A OBREROS, LEER, ESCRIBIR cuentas, enseñanza en dos meses. San Juan 1566. v7jun.

APRENDA MAQUINA de ESCRIBIR, Academia David, Perú 79, á toda hora.

A ESCRIBIR EN MAQUINAS MOdernas, enseñamos, casa seria, Perú 259.

ACADEMIA MODERNA: A EMPLEAdos, callg., ortog., aritm., Perú 259.

ACADEMIA DE CORTE GRATIS para señoras y señoritas. Corte de vestidos estilo sastre, Belgrano 1981. v12

A 5 $ PIANO, VIOLIN Y SOLFEO, métodos modernos, (en curso aficionadas en 3 meses tocan piezas), se prestan pianos para estudio, Perú 259.

ACADEMIA BENTURAS, ESPECIAlidad para alumnos del Nacional que quieran dar dos años en uno, Andes 1278 v8jn

ACADEMIA DE CORTE Y CONFECciones estilo sastre y fantasía 10 pesos mensual, enseñanza rápida, Larrea 1211. v8jun.

ARITMETICA, ALGEBRA, GEOMEtría se prepara particularmente, ingreso y años libres del Nacional, Independencia 2541. v6jn

A 10 $ MENSUALES, CLASES NOCturnas, teneduría, arit., máq, calig, ortog, etc. Expido diplomas, San Juan 1566. v7jun

ACADEMIA DE CORTE Y CONFECción, Independencia 2541. Clases mañana, tarde otorgándose diploma, curso especial nocturno á $ 5. v6jn

A 10 $ LECCIONES DE VIOLIN, piano, mandolín y guitarra, clases día y noche, Ayacucho 909, en 3 meses enseña piezas operas, etc. v6

AÑOS LIBRE Y MATERIAS DEL Colegio Nacional, prepara Coralio Pereira, profesor de matemáticas, Rivadavia 1531. v4jun.

ARITMETICA, ALGEBRA, GEOMEtría, trigonometría y ciencias naturales enseña Coralio Pereira profesor de matemáticas, Rivadavia 1531. v4jun.

A 10 y 15 $ MENSUALES, 5 materias para tenedores de libros y empleados de escritorio, máquina escribir, Rivadavia 4055. v4jun.

ARITMETICA, GEOMETRIA, ALgebra y materias de Nacional para años libres. Admite pupilos, Campo, Rivadavia 4055. v4jun.

ARCHIVISTAS, CORREOS, PARTEras, maestra provincia, enseñanza barata, ingeniero Genis, Cochabamba 1735. v10jun

ARITM., ALG., GEOM., TRIG., compl. de Alg., fís., qui., francés, prof. diplomado de ens. sec., Independencia 3150.

ACADEMIA BENTURAS: ESPECIAlidad en alumnos del Nacional que quieran dar dos años en uno, Andes 1278. v13

ACADEMIA UNION PROFESORES Berlitz, B. Mitre 548, todos los idiomas, precios reducidos, ensayo gratis. v17

A 10 $ ASPIRANTES AL TITULO DE tenedor de libros que quieran rendir examen en Septiembre, programas, 24 de Noviembre 17. v6

A 10 Y 30 $ MENSUALES, PERfecciona la peor letra y ortografía en 30 lecciones. Clases diurnas y nocturnas.—Rivera, Lima 757, 3o. piso. v10

APRENDAN LOS IDIOMAS EN LA Elite Berlitz School Ltd. autorizada por el Sup. Gob. de la Nación, Esmeralda 286, Callao 384 y Martín García 396. v3

A TENGASE á la enseñanza práctica por contenciante experimentado, teneduría de libros, aritmética, caligrafía, correspondencia, Habichi, Cangallo 322, piso 3o. v26jun

ACADEMIA NACIONAL, FUNDADA en 1904. Por 10 $ 5 materias: teneduría, aritmética, ortografía, caligrafía y máquina de escribir. Se da diploma, Uruguay 276, altos. v8jn.

ACADEMIA MILITAR "GENERAL Mitre", Méjico 2537. Exito completo en todos exámenes con pruebas á disposición del interesado. Admítense pupilos y externos. v3jun.

A 10 $ MENSUALES DAN CLASES diarias de teneduría de libros á oro y papel, contabilidad, aritmética, correspondencia comercial y caligrafía. Rivadavia 3457, clases día y noche. v4jun.

INSTRUCCION PUBLICA

ACADEMIA NACIONAL DE CORTE y confección. Incorporada y gratuita enseñanza teórico-práctica y diploma gratis, inscripciones hasta el 15 de Junio, Cuyo 933.

A LA FACULTAD NACIONAL DE corte de señora Perú 359 Curso diurno y nocturno, se da diploma, venta del sistema de corte del profesor Bonfratello. v8jn

ACADEMIA DE señoritas, FUNDAda en 1904. Por 10 $ 5 materias: teneduría, aritmética, ortografía, caligrafía y máquina, cajeras, vendedoras. Se da diploma, Uruguay 276, altos. v8jn.

ASIGNATURAS DE LOS COLEGIOS Nacional y Comercial, contabilidad, teneduría de libros, idiomas, m. de escribir, enseñanza pedagógica, ingresos al Nacional, Naval, Militar, Comercial é Industrial. Caligrafía, etc. Clases diurnas y nocturnas. Cangallo 1773. v3

ARIT., ALG., GEOM., TRIG., TOP., fís., quím., H. Nat., idiomas, Clases especiales de ingreso al Naval y Militar. Ingreso, términos y años del C. Nacional, Liceo Industrial y Pilotos. Se asegura el éxito en los exámenes, prof. L. Galicia, B. Mitre 1805. v5

ACADEMIA COMERCIAL MERIDIOnal, Rivadavia 2457, prepara en poco tiempo á tenedores de libros y da título del mismo á 10 $ al mes, programa, matrícula é inscripción gratis; director: C. Pagano, contador calígrafo, y balanceador público. Cursos diurnos y nocturnos. v13jul

A 10 $ MENSUALES ASPIRANTES á los títulos de tenedor de libros que quieran rendir examen en Septiembre proximo para obtener el título, dirígirse á L. Carabalio, contador y balanceador público. Cevallos 887, programa gratis.

ACADEMIA BERLITZ, LA UNICA verdadera academia de idiomas en Buenos Aires, autorizada por el profesor Berlitz, es la de Avenida de Mayo 847. Pídase la nueva tarifa y la conferencia. La verdadera academia Berlitz y sus imitaciones! Avenida de Mayo 847.

ACADEMIA de PRACTICA MERCANtil. Prepara tenedores de libros, contadores y empleados prácticos y competentes; diploma y empleo á sus alumnos. Notese que la enseñanza es práctica é individual, único sistema que garantiza resultados rápidos y positivos. Moreno 1961. U. T. 2845, Libertad. Director: A. Fernández, contador público y profesor de contabilidad. v5

AVISO DE INTERES—EN 6 MESES preparo contadores públicos (provinciales). En 3 meses balanceadores. En 3 meses tenedores de libros y empleados de escritorio. En 25 lecciones, teneduría de libros por correspondencia Otorgo diplomas. Mis sistemas de enseñanza garantizan éxito completo. A. Heller, contador público nacional. Bustamante 310, U. T. 2730, Mitre. v3jun

ARTISTICOS BORDADOS, EN blanco, seda, oro y fantasía, finísimos encajes á la aguja, bolillos, red, etc., tejidos, tapicería y cualquier labor de fantasía enseñamos. Clases especiales para mayores, otras para niñas pequeñas. Hay un curso rápido de preparación á maestra elemental, en labores para escuelas. Diplomas previa exposición, Perú 259.

ASPIRANTES A LOS TITULOS DE contador y balanceador público, que quieran prepararse para rendir examen en poco tiempo, dirígirse á L. Carabalio, contador y balanceador público. Notese que bajo mi dirección han cursado con éxito 88 alumnos entre contadores y balanceadores y que mis lecciones datan desde el año 1900 hasta la fecha. Las clases de derecho están á cargo del doctor A. Rámilo, abogado, Cevallos 887, programas gratis v6

ASPIRANTES A CONTADORES públicos, peritos, balanceadores y tenedores de libros. Queda abierta constantemente la matrícula en la antigua y acreditada Academia Poliglota Mercantil, incorporada á la Superior de Comercio en 1903. Clases mañana, tarde y noche á 10, 15 y 20 $ mensuales; hay una clase especial para enseñar la teneduría de libros por partida doble en un mes solamente. Se reciben pupilos á 100 $, Victoria 1492, Plaza del Congreso. v7jun.

A LOS JOVENES O señoritas QUE deseen obtener el título de tenedoras de libros ó cajeras en el Instituto Nacional, se les advierte que la inscripción al nuevo curso de 4 meses queda abierta hasta el 10 del actual por sólo 10 $ mensuales. Sólo 1509, á una cuadra de los tranvías Lacroze y Chacarita, Belgrano, Salvador y Plaza, filia y de los del Anglo-Argentino numeros 7, 21, 29, 47, 48, 50, 57, 58, 61, 63, 69 y 97. v8

ACADEMIA SUPERIOR PRACTICA de Comercio "Brunetti", Lavalle 1652. Fundada en 1886. Clases diurnas y nocturnas para contadores públicos (nacionales y de la provincia), balanceadores, peritos, calígrafos, idóneos tenedores de libros, etc. Directores: Antonio Brunetti y José R. Aquiliano, consejeros públicos nacionales. Profesor especialista para cada asignatura. —Nota: Los años de existencia y los resultados positivos obtenidos constantemente prueban su seriedad. v6jn

ACADEMIA MERCANTIL "PAGANO" única en la capital incorporada para todos los cursos á la E. S. de Comercio de la Nación. Director: Salvador Pagano, Contador Público Nacional; Vicedirector, doctor Bartolomé Bruno, abogado. Autorizada por el Superior Gobierno Nacional para expedir títulos de "Contador Público" "Perito Mercantil", "Idóneo Tenedor de Libros", etc., etc. Clases diurnas y nocturnas. Se reciben pupilos, medio y cuarto pupilos. Prospectos y programas gratis. Uruguay 223, U. T. 548, Libertad. v3

LOS EMPLEADOS Y ESTUDIANtes. El 1o. de Junio se inauguró en el Instituto Superior de Comercio calle Callao 292, un nuevo curso nocturno de 4 meses, para la preparación completa de tenedores de libros y empleados de comercio en general. El Instituto otorga diplomas y proporciona amplio á sus mejores alumnos. A los que se inscriban desde la fecha, se les obsequiará con un Tratado de Contabilidad. Pídan informes y programas á Callao 292, U. T. 2646. Libertad. Director: Leon Bugnot, autor del tratado de Contabilidad en uso en las escuelas de comercio y Colegios Nacionales. v5

A 10 $ MENSUALES en "LA ACADEmia Mercantil Pagano" (única en la capital incorporada para todos los cursos á la Escuela Superior de Comercio de la Nación) se dictan lecciones diarias, Teneduría de Libros á oro y papel, Contabilidad Bancaria Judicial y Administrativa, cálculos mercantiles, aritmética razonada, álgebra, inglés, francés, castellano, caligrafía, etc. Nótese: que esta academia es la única que ha llegado expedir á sus alumnos títulos de "Contador Público Nacional". Clases diurnas y nocturnas. Prospectos y programas gratis. Director: salvador V. Pagano, Contador Público Nacional y autor del "Tratado Teórico-Práctico de Contabilidad y Teneduría de Libros" más completo de los publicados hasta la fecha. Uruguay 228, U. T. 543 (Libertad). v3jul

ASPIRANTES A CONTADOR, PERItos Mercantiles y Tenedores de Libros, en la Academia Mercantil "Fonsa", incorporada á la Escuela Superior de Comercio de la Nación, está abierta la inscripción gratuita, para nuevos cursos diurnos y nocturnos que darán comienzo el 3, 5 y 12 de Junio. Se expiden diplomas. Cuotas de 10 $ mensuales. Las clases que dictan en esta academia, es la reproducción mercantil en sus diversas fases. Soliciten programas. Se envían gratis. Enseñanza de la contabilidad por correspondencia, Sáenz Peña 551, U. T. 89, Libertad.

ACADEMIA DAVID, PERU 79. INGRESO AL NACIONAL NAVAL Y MILITAR

ACADEMIA DAVID (INSTITUCION argentina)—Unico establecimiento acreditado en Buenos Aires. Prepara todos los años del Colegio Nacional, Ingreso al Naval y Militar, Normal, Comercial, Maestras provinciales, teneduría de libros, idiomas, máquinas de escribir, caligrafía, taquigrafía, etc. Director: Isidro David, calígrafo nacional; vicedirectora, señorita Elvira M. López, profesora normal. Clases diurnas y nocturnas. Recibe pupilos, señoritas aparte y lecciones sueltas para ensayo. v6

ACADEMIA "LUIS PASTOR"—ACAdemia Naval y Militar. Director: Francisco S. Suárez de Deza. Ingeniero civil y calígrafo nacional de ciencias, matemáticas y físicas, Anchorena 1054. Preparación sólida para el ingreso á la Escuela Naval y Colegio militar. Unica en la República que sólo prepara para ambas carreras. Resultado obtenido por la Academia en los últimos exámenes: En los meses de Diciembre de 1910 y Marzo de 1911, ingresaron al Colegio Militar 65 alumnos preparados en esta academia, habiendo alcanzado, casi sin excepción, todas las primeras becas. En los exámenes de Febrero de 1911, de las 46 becas de la Escuela Naval, 32 fueron ganadas previo concurso por esta academia, habiendo obtenido las becas numeros 1 y 2 los alumnos Roberto Calegari y Esteban Zanolin. Los nombres de todos los citados alumnos figuran en LA PRENSA de los meses de Marzo y Abril. Exito garantido. Se admiten pupilos, medio pupilos y externos. v6

INSTRUCCION PUBLICA

LECCIONES EN CASA Y A DOMIcilio de solfeo, piano, violín, mandolín, guitarra, flauta, clarinete, etc. Enseñanza perfecta. Profesores diplomados Moreno 1821. v4jun.

LECCIONES DE PIANO, CANTO Y solfeo, da profesora diplomada en Europa, método moderno y perfecto, para informes, escribir Ferrari, Alsina 1459. v4jun

LUIS CAMPOSAMPIERO, PROFESOR de música y compositor de Nueva York. Da lecciones de solfeo, piano, armonía y contrapunto. Da lecciones á domicilio ó en casa. Lecnes 2485 (Cabildo). v7

LECCIONES A DOMICILIO Y EN casa, caligrafía, aritmética, teneduría de libros por

OFICIOS PROFESIONALES OFRECIDOS

TENEDOR DE LIBROS PRACTICO en correspondencia y toda clase de trabajos de escritorio se ofrece, certificados, informes y garantías á satisfacción, dirigirse á B. Asensio, Belgrano 641, dep. 11.

VIOLIN CONCERTINO BUENO, SE ofrece, repertorio extenso, Esmeralda 928. v5

VIOLINISTAS SE OFRECEN, HOMbre y señorita, solos ó con orquesta, para puesto fijo, Universidad 839, esq. Bugres. v5

OFICIOS DIVERSOS PEDIDOS

APRENDIZA MODISTA SE NECESIta, Corrientes 1354, dep. C. v3jn.

Albañil PARA LA campaña, SE NEcesita, San Martín 42, altos.

APRENDIZA MODISTA SE NECESIta, se le da sueldo, Suipacha 21.

APRENDIZA MODISTA SE NECESIta, Salguero 1654. v4

APRENDIZ DE FARMACIA, SE PREcisa, Belgrano 2499, esq. Alberti.

APRENDICES SE NECESITAN electricistas, Paraná 753.

APARADORA SE NECESITA, YAPEyú 555.

APRENDIZ LITOGRAFO SE NECEsita, O'Brien 121. v5

APRENDIZA DE CHALECOS FINOS se precisa, Perú 1424.

ARMADORAS DE CAMISAS SE NEcesitan con muestra, Cuyo 524. v4

Albañiles FRENTISTAS SE NECESitan, Bogotá 2072, Flores. v3

APARADORAS PARA TRABAJO fino preciso, Humberto I 2801. v4

APRENDIZA PLANCHADORA SE necesita, con ó sin cama, Bulnes 635. v5

APRENDIZAS MODISTAS DE VEStidos se necesitan, casa G. Mousion Sarmiento 1809. v5

APARADORAS OFICIALAS MEDIO y medio aprendizas, con sueldo, se precisan, Salta 1052.

APARADORES BUENOS OFICIALES maquinistas se precisan, Rincón 681.

APRENDIZAS PARA CASA DE MOdas, se necesitan, Carlos Pellegrini 985.

APRENDIZ SASTRE ADELANTADO necesito, 20 pesos y comida, Anchorena 954. v4

APRENDIZAS ADELANTADAS POSticeras se necesitan, Suipacha número 420. v4

APRENDIZAS MODISTAS PRECISO, muchas, buen sueldo, Humberto I 1076, dep. 6. v4

APRENDIZAS PARA CORSETERAS, se necesitan, se paga, Suipacha 151. v4

APRENDIZAS PARA CHALECOS FInos varias se precisan, E. Unidos 1886. v5

APARADORES MEDIO OFICIALES Y aprendices, se necesitan, Viamonte 1584. v3

APARADORES OFICIALES MAQUInistas, medios oficiales preparadores y aprendices adelantados preciso, pago bien, Catamarca 1415. v3

APRENDIZ SASTRE ADELANTADO se precisa, buen sueldo, Paraguay 2347. v3jun

APRENDIZAS APARADORAS, se necesitan 10, sueldo 50 centavos diarios, Tarija 3370 entre Liniers y Loria. v4

AGENTES PARA SEGUROS INFORtunio obreros encontrarán especiales condiciones en la Compañía The River Plate, Bernardo de Irigoyen 17. v3

BUEN PONEPLIEGOS LITOGRAFO necesito, Bustamante 618.

BAULEROS SE PRECISAN, TRABAjo todo el año, Independencia 3145

BORDADORA CON MUESTRA Y RECOmendación se necesita, México 1509. v12

BUENAS OFICIALAS BATERAS Y polleristas de vestidos se precisan Paseo 42.

BUENA CORTADORA DIRECTORA de taller, es pedida por casa de novedades para confección de blusas lingerie finas, ofertas con indicaciones de referencias, por carta, Tronador 2746, capital. v3jun.

CARPINTEROS MEDIO ADELANTADOS se necesitan, Belgrano 1470.

CORREDOR A SUELDO Y COMISION, preciso, Alsina 1572.

CADETE PARA ZAPATERIA SE necesita, La Elegancia, Belgrano 1359.

COCHERO CON LIBRETA PRECISO, Avenida Alcorta 302. v3

CARPINTERO OFICIAL BUENO DE obra se precisa, Acevedo 130. v3

CLOAQUISTAS SE NECESITAN, Almagro 928, de 5 á 7 p. m. v3

CORSETERAS APRENDIZAS SE necesitan, Callao 687. v3

CORREDOR COBRADOR, CON SUELdo, preciso, Corrientes 3142. v3Jn

COSTURERA PARA SOMBREROS de hombre, se necesita, Méjico 1420. v3jn.

CUADRERO MEDIO OFICIAL Ó medio carpintero, preciso, Cangallo 1699. v3

CORREDOR PRACTICO EN ARTEfactos de gas, industria nueva, necesito, Velazco 774. v4

CARTONEROS MEDIO OFICIALES con encolador, se necesitan, Boulogne sur Mer 363. v4

COSTURERAS PARA ROPA DE lencería se necesitan con muestra, Cuyo 524. v4

COSTURERAS: CAMISERAS Y BOMbacheras para ropería por mayor se precisan, Córdoba 2984. v4

COSTURERAS PARA COMPONER ropa de hombre, se necesitan, Cerrito 560, $ 1.50 diario. v3jn.

CORREDOR DE SOCIEDAD, BUENAS condiciones, necesito, B. Mitre 2029, de 2 á 5 p. m. v4jun.

CORTADOR SASTRE MUY COMPEtente se necesita para el Rosario, tratar C. Pellegrini 672.

CARPINTERO COLOCADOR MEDIO oficial, preciso, Bernardo de Irigoyen 1189.

CAJERA PARA FARMACIA SE NEcesita, sueldo 40 $, Bolívar y Brasil.

COSTURERA DE VESTIDOS POR día, para casa de familia, se necesita, Viamonte 1732.

CARPINTEROS PARA CARPINTEría mecánica, competentes, se precisan, Rondeau 2550. v5

CARPINTERO COLOCADOR DE puertas, se precisa, Cabildo esq. Pino, almacén, de 7 á 8 a. m., Belgrano.

CIGARRERAS TOSCANERAS y aprendizas, se necesitan, San Pedrito 468, Flores, se pagan $ 0.80 el 100. v6

CHAUFFEURS SE NECESITAN PAra instruirlos en el manejo de automóviles y mecánica, Salguero 2080. v5jun

COSTURERAS PARA COSER A MAno, lencería fina, se precisan, Al Ajuar de París, Corrientes y Libertad 1. v5

CORREDORES DE SEGUROS, LA Compañía The River Plate, ofrece las mejores condiciones, presentarse B. de Irigoyen 17. v3

CHAUFFEURS SE NECESITAN PARA la enseñanza de teoría y práctica para obtener libreta, Cangallo 456, escritorio 64, de 1 á 4. v3jun.

CIGARRERAS DE TOSCANOS NEcesito todas las que haya disponibles, para elaborar el cigarro Sorrento, Ushuaia 3534. v3

CARPINTERO DE OBRA BLANCA se necesita en la obra de empedrado de las calles Colegiales y Forest, Chacarita.

CAPATAZ DE PEONES MUY PRACtico, con buenos certificados de casas importantes, se necesita, ocurrir personalmente por carta, James Smart, Bmé. Mitre 625.

CORREDORES A COMISION EN ALmacenes y confiterías se precisan algunos buenos, presentarse entre 11 a. m. y 1 p. m. ó 7 á 8 p. m. en la Anglo Argentina, 24 de Noviembre 1542. v3

CHAUFFEURS SE NECESITAN PAra enseñarles teoría y manejo de automóviles en un mes, para conseguir libreta, informes de 9.30 á 11.30 a. m. y de 2 á 5 p. m., Rodríguez Peña 65. v5

CORREDORES SERIOS A COMISION se necesitan con clientela de casas mayoristas en el ramo de mercería para trabajar artículos de gran venta. Indispensable buenas referencias, de 3 á 3 p. m., Entre Ríos 262. v3

DEPENDIENTE DE 15 A 18 años, algo práctico en bonetería, se precisa, Moreno 3302.

DEPENDIENTE DE ALMACEN, DE 14 á 16 años se necesita, práctico, Matheu 1335.

DEPENDIENTE DE ALMACEN 16 años, bien práctico, se precisa, Chacabuco 1300.

DEPENDIENTE PRACTICO EN EScritorio, sabiendo escribir á máquina preciso con referencias amplias, casilla 1309.

DEPENDIENTE MUY PRACTICO en servicios fúnebres, se necesita en la empresa Suer, en La Plata, calle 50 entre 9 y 10. v5jn.

OFICIOS DIVERSOS PEDIDOS

DOS OFICIALES PELUQUEROS necesito para hoy, buenos, Caseros 2684.

ENCUADERNADOR MEDIO OFICIAL se necesita, San Martín 176.

EBANISTAS BUENOS OPERARIOS se precisan, Tacuarí 1782.

ENCUADERNADORES DOBLADOres, se necesitan, Callao 443.

ELECTRICISTAS PARA OBRA medio oficiales se precisan, Cangallo 2247

ESTUCHISTA OFICIAL BUENO FOrrador y medio oficiala se precisan Venezuela 1350. v4

ENCUADERNADORES MUCHACHOS aprendices, se necesitan, Chacabuco 713, al fondo.

ELECTRICISTAS, PRACTICOS EN instalaciones de ascensores, se precisan, San José 1280. v5

EMPLEADOS Y DEPENDIENTES DE comercio, colbuenses por "La Internacional", Maipú 556.

ENCUADERNADORES COMPETENtes para libros en blanco, se necesitan, Alsina 1241.

EMPLEADO JOVEN PARA ESCRIBAnía, buena letra, se precisa, por carta H. V. Poste Restante. v4

ESTUCHERAS OFICIALAS, MEDIO oficialas y aprendizas adelantadas, se necesitan Tacuarí 745. v3

EBANISTA PARA TRABAJOS FInos se precisa, se prefiere práctico en aparatos fotográficos, Florida 171.

EMPLEADO PARA CAJERO, con GArantía y sin pretensiones, se necesita, ocurrir personalmente Lavalle 200.

EMPLEADO VENDEDOR REPARTIdor, que sepa andar en triciclo, con buenas recomendaciones, se necesita, Victoria 549.

EMPAQUETADOR JEFE DE EMPAquetación, práctico y con muy buenos certificados, se necesita, ocurrir por carta únicamente á James Smart, limé. Mitre 625.

EMPLEADA PARA TRABAJOS DE escritorio se necesita que sea práctica y tenga buena letra, dirigirse á Empleada, poste restante correo central. v4

EMPLEADO SERIO CON BUENAS referencias de casas de negocios donde ha trabajado, se necesita para casa de artículos rurales, debe ser buen vendedor para el negocio y debe llevar la correspondencia, se prefiere persona que hable varios idiomas. Ofertas detalladas y pretensiones á Casilla de Correo 1471, capital.

FOTOGRAFO MEDIO OFICIAL NEcesito con ó sin máquina, Teniente Coronel Girbone 620, Avellaneda Pinero. v4

FAMILIA, EN LA QUE HAYA 1 Ó 2 varones aptos para trabajar de peones en una quinta próxima á la capital se necesita, para tratar Anchorena 84, altos. v4

FOTOGRAFOS PARA EL INTERIOR, se precisa un fotógrafo de todos los trabajos del ramo, es decir, que sepa operar, retocar y el manejo de los papeles modernos, como el "Universal", etc., por más datos ocurrir calle Corrientes 727. v4

GASISTA PLOMERO ELECTRICIStа, bueno fijo, buen sueldo, se precisa, Independencia 1945.

HERREROS DE OBRA COMPETENtes, se precisan, Rondeau 2850. v5

HOJALATERO MEDIO OFICIAL SE necesita, Estados 3695. v3

HERREROS DE OBRA BUENOS SE necesitan, Alvarez 1791. v3

HERRERO NECESITO BUEN oficial, Suipacha 1229, al fondo. v3

HERREROS DE OBRA — OFICIAL competente se necesita, Universidad 999. v6

HERREROS DE OBRAS PRACTIcos en cocinas se precisan, calle Herrera 1361.

HERRERO QUE SEPA MANEJAR máquina trituradora, se necesita, Solís 2142, A. Di Fonzo.

HOJALATERO OFICIAL Y MEDIO oficial, que sepa de plomero, se necesitan, Solís 128.

HERREROS OFICIALES Y MEDIO de obra, se necesitan, Oliden 141, Lomas. v4

HOJALATERO GASISTA QUE SEA competente se precisa, Las Heras 736. v3

HERREROS DOS OFICIALES DE obra, buenos, se necesitan, herrería del Progreso, Pareja 2451, Villa Devoto, ciudad. v3jn

HOMBRE PRACTICO PARA APRESTos de hilado de algodón se necesita. Dirigirse por carta Apresto, poste restante correo central. v3

IMPRESOR MINERVISTA SE NECEsita, Azopardo 445.

IMPORTADOR DE AUTOMOVILES Y bicicletas, busca revendedor, á comisión, Paseo Colón 1102. v5

JOVEN ITALIANO, RECOMENDADO, se necesita para agencia de pasajes y casa bancaria, San Juan 1854.

JOVEN MAQUINISTA QUE ENTIENda en máquinas de coser y sepa dar instrucciones, se necesita, Maipú 135.

JOVEN PRACTICO EN MAQUINA de escribir Continental, precíjase, Belgrano 1379.

JOVEN DE 15 A 16 años SE NECEsita para escritorio, sueldo 40 $, presentarse de 8 á 10 a. m., Belgrano 381.

JOVEN CON PRACTICA DE ESCRItorio y buena letra, que sepa andar en bicicleta, con buenas referencias, se necesita, Rioja 554.

JUNTADORES DE MAIZ PRACTICOS preciso ocho para Lezama F. C. S. 1.20 $ fanega y carne, de 10 á 12 a. m. Loreto 2695, Belgrano.

JOVEN DE 16 A 18 años SE NECEsita que sea bueno y trabajador para carro chico, buen trato y sueldo á persona competente, Alvarez 659.

JOVEN INTELIGENTE Y DECENTE para escritorio, etc., se prefiere con conocimientos de escritura á máquina, Córdoba 1030.

JABONERO MUY PRACTICO EN jabones amarillos y marselles se necesita, buen sueldo y gratificación al fin del año dirigirse Casilla de Correo 1352, Capital. v4jun.

LUSTRADOR COMPETENTE PARA muebles se precisa Corrientes número 3099.

MUCHACHO PARA ALMACEN, SE necesita, Lavalle 2602.

MINERVISTA MEDIO OFICIAL SE precisa, Reconquista 624.

MUCHACHO PARA MERCERIA, SE precisa, Tacuarí 345.

MEDIO OFICIALES TALABARTEros, se precisan, Directorio 1618.

MUCHACHO DE 12 A 14 años, PAra sombrería, se necesita, Cuyo 689.

MENSAJEROS SE NECESITAN, Esmeralda 896

MAQUINISTA Y PONEPLIEGOS SE necesitan, pago bien, Tarija 3355.

MUCHACHO SE NECESITA PARA almacén, Matorras y Viel. v5

MOZO DE RESTAURANT SE NECEsita joven, Cabildo 2299 Belgrano

MODISTA DE VESTIDOS PARA LA Plata, se precisa, Callao 471. v4

MEDIO OFICIAL TAPICERO SE NEcesita, Santa Fe 2045. v3

MODISTAS DE VESTIDOS, SE NEcesitan, Bmé. Mitre 842. v3

MEDIO OFICIALA MODISTA DE vestidos, se necesita, Rincón 280 v3

MEDIO OFICIAL Y APRENDIZ TApicero, se necesita, Santa Fe 2045. v4

MAQUINISTAS PARA TALLER DE aforrado, se necesitan, Catamarca 62, fábrica de alzado v5

MUCHACHO PARA PEON DE FARmacia, se necesita, Reconquista 106.

MUCHACHO DE 14 A 15 años ALGO práctico en almacén, se necesita, Córdoba 1020.

MUCHACHO DE 13 A 15 años, ALgo práctico para almacén se precisa, Garay 1.

MUCHACHOS MENSAJEROS QUE sepan andar en bicicleta se necesitan Callao 1313.

MUCHACHO PARA MANDADOS DE negocio, se necesita, Lavalle 318, regulado. v4

MUCHACHO DE 16 años PARA emplar dos caballos, se necesita, Serrano 923.

MUCHACHO PRACTICO PARA AImacén, se necesita, Chacabuco 298, Avellaneda

MUCHACHO PARA ALMACEN, DE 15 á 18 años, se precisa, Gnemes 4100.

MUCHACHO PRACTICO PARA AImacén, se necesita, de 12 á 15 años, Venezuela 902

MUCHACHO PARA MANDADOS DE sastrería sueldo hasta 30 $, se necesita, B. Mitre 1428, altos.

MUCHACHAS SE PRECISAN PARA empaquetar algodón, Constitución 3558.

MUCHACHO PRACTICO PARA CAfé, bar se precisa, Rivadavia 4099, tratar de 11 á 12 m.

MODISTAS SE PRECISAN APRENizas adelantadas, Defensa 918, piept. 3. v4

OFICIOS DIVERSOS PEDIDOS

MUCHACHO PARA SALON DE lustrar se necesita, C. Pellegrini 989.

MUCHACHO DE 12 A 14 años QUE entienda de almacén preciso, Cochabamba 1002.

MEDIO OFICIALES BATERAS Y polleristas se necesitan, Carlos Pellegrini 986

MUCHACHO DE 18 años, PRACTICO para almacén, se precisa, Belgrano 2799.

MAQUINISTA COMPETENTE DE imprenta, se precisa, Salta esq. Caseros.

MODISTAS OFICIALAS MUY BUEnas bateras se necesitan, Paraná 751.

MUCHACHO SE NECESITA PARA limpieza y mandados, cigarrería, Triunvirato 328.

MUCHACHO PARA MANEJAR AScensores se precisa, con recomendaciones, Av. de Mayo 878.

MUCHACHO PARA ALMACEN INglés se necesita, Cangallo 671, indispensable recomendaciones.

MUCHACHO, RECIEN VENIDO, SE precisa, para almacén, Estados Unidos 2599.

MEDIO OFICIALAS DE VESTIDOS y aprendizas preciso, Viamonte número 1187, dep. 2.

MUCHACHO PRACTICO DE ALMAcen, con recomendaciones, preciso, Caseros 1497, de 8 á 10. v3.

MUCHACHO DE 15 Á 16 años, PRACtico para almacén, se necesita, Boedo 1552. v3

MUCHACHO PRACTICO PARA ALmacén se necesita, de 14 á 15 años, Girlbone 301, Piñeiro, Avellaneda. v3

MUCHACHO DE 15 A 18 años PARA llevar muestrarios en plaza preciso, M. Fitre 1585, presentarse de 7 á 8 a. m. Luis Hernández. v4

MUCHACHO SE NECESITA, PRACtico para mandados, que sepa andar en bicicleta, Santa Fe 2517, sastrería. v3

MUCHACHOS PARA MENSAJEROS, se precisan, Florida 239, escritorio 10, de 9 á 11 p. m., buenas propinas, venir con los padres. v3

MODISTAS QUE SEPAN FORRAR maniquíes se necesitan, se paga bien, por semana y se da trabajo en casa, Constitución 2635. v4

MUCHACHO PARA CIGARRERIA, se necesita, sueldo 15 $, presentarse con sus padres de 9 á 10 a. m., Esmeralda 447.

MEDIO DEPENDIENTE PRACTICO, recomendado y competente en zapatería, se precisa, Bartolomé Mitre 515.

MUCHACHOS DE 13 A 15 años SE necesitan para mensajeros de la capital, sueldo 1 $ por día, ocho horas de trabajo, presentarse Corrientes 1556. v5

MUCHACHOS DE 18 A 20 años SE necesitan para trabajo ordinario, calle Juncal, media cuadra de Pueyrredón, en el Hospital Alemán, prejuntar por Astert.

NECESITAMOS TIPOGRAFO COMpetente, con capital, compramos instalaciones en buen estado ó máquinas sueltas, dirigirse Unión Industrial número 2, provincia Santa Fe. v3

OFICIAL PELUQUERO SE NECESIta para hoy, Rivadavia 5414.

OFICIAL MEDIO PELUQUERO NEcesito, Charcas 3400

OFICIAL PELUQUERO SE NECESIta para hoy sábado, Bolívar 516.

OFICIAL PELUQUERO SE PRECIsa para hoy, Chacabuco 932.

OFICIALES CARPINTEROS Y PINtores se necesitan, Belgrano 1626.

OFICIAL PELUQUERO PARA SAbado se precisa, Lima 224.

OFICIAL PELUQUERO PARA SABADO, se precisa, Brandzen 1684.

OFICIAL PELUQUERO SE PRECISA hoy sábado, E. Unidos 2892.

OFICIAL FRENTISTA albañil, SE precisa, Perú 1272.

OFICIAL PELUQUERO PARA SAbado, preciso, 7 $, Pueyrredón 2088.

OFICIAL PELUQUERO SE PRECISA para sábado, B. de Irigoyen 367.

OFICIAL PELUQUERO SE PRECISA para hoy sábado, Moreno 716.

OFICIAL MEDIO PELUQUERO SE necesita para sábado, Chile 378.

OFICIAL MEDIO PELUQUERO PAra hoy, se precisa, Ombú 796.

OFICIAL PELUQUERO PRECISO para sábado, Uruguay 338.

OFICIAL PELUQUERO SE NECESIta, Avenida Sáenz 816.

OFICIAL PELUQUERO, SE PRECIsa para sábado, Defensa 880.

OFICIAL PELUQUERO PARA SAbado, se necesita, San José 1892.

OFICIAL PELUQUERO PARA HOY se necesita, B. de Irigoyen 1208.

OFICIAL PELUQUERO SE NECESIta, Santa Fe 2442.

OFICIAL PELUQUERO español SE precisa para sábado, Chacabuco 515.

OFICIAL PELUQUERO SE NECESIta, Santa Fe 2442.

OFICIAL PELUQUERO español SE precisa para sábado, Chacabuco 515.

OJO! MEDIO OFICIAL PELUQUERO se precisa, Patricios 402.

OFICIALES BUENOS CARPINTEROS, se precisan, Irigoyen 1280.

OFICIAL COLCHONERO SE PRECIsa, Bolívar 862.

OFICIAL COLCHONERO COMPEtente se precisa, Sáenz Peña 121.

OFICIAL PELUQUERO PARA SABAdo preciso urgente, Garay 1389.

OFICIAL MEDIO SASTRE SE PREcisa, Bmé. Mitre 1307.

OFICIAL MEDIO BARBERO NECEsito, Alvarado 1600.

OFICIAL O MEDIO PELUQUERO PAra sábado, necesito, Victoria 3589.

OFICIALES ELECTRICISTAS competentes, necesito, Libertad 1258.

OFICIAL BARBERO COMPETENTE para hoy preciso, Gallo 724.

OFICIALES PLOMEROS SE NECESItan, San Martín 666. v3

OFICIAL CARPINTERO ESCALERIsta necesito, Muñiz 778. v5

OFICIALES MUEBLEROS SE NECEsitan, Independencia 3733. v3

OFICIALES PELUQUEROS PRECISO para sábado, Corrientes 3787. v5

OFICIALES SASTRES DE señora SE necesitan, Montes de Oca 1092. v4

OFICIALES PARA FRAGUA NEcesitanse, calle Treinta y Tres 823. v4

OFICIAL PELUQUERO SE PRECIsa para sábado, Balcarce 749, esq. San Lorenzo.

OFICIALA MODISTA COMPETENTE italiana, se precisa, San Martín 687.

OFICIAL PELUQUERO BUEN SAlonero preciso para sábado, Rivadavia 2224.

OFICIAL Y MEDIO OFICIAL CARpintero colocador se precisan, calle Sáenz Peña 757.

OJO, MEDIO OFICIAL SASTRE Y aprendiz adelantado, se necesitan, Alberti 9, altos.

OFICIAL PELUQUERO PRECISO para sábado, 6 $ y comida, Constitución 1393.

OFICIAL PELUQUERO PARA SAbado preciso, Santiago del Estero 128.

OFICIAL MEDIO LUSTRADOR BARbero, preciso, con comida, presentarse el lunes Guardia Vieja 771.

OFICIAL PELUQUERO, PRECISÓ para sábado, pago bien, Cuenca 46, Flores.

OFICIAL SASTRE PRACTICO EN composturas, se necesita, Río Bamba 212.

OFICIAL Y MEDIO OFICIAL MUEblero, se precisa, Quirno 736, Flores.

OFICIAL O MEDIO OFICIAL PELUquero para hoy se necesita, San Martín 1132.

OFICIAL MEDIO PELUQUERO SE necesita, que sea competente, Corrientes 3719.

OJO, PRECISO UN MEDIO OFICIAL peluquero, se paga bien, Paseo de Julio 1334, F. R.

OFICIALES Y MEDIO SASTRES, sueldo de 70 á 80 pesos y comida, se necesitan, Castelli 263, pieza 16.

OFICIALES MEDIO SASTRES SE precisan, buen sueldo, Córdoba 1850, sastrería.

OFICIAL PELUQUERO PARA SABAdo y medio día del domingo, se necesita, Billinghurst 875.

OFICIAL PELUQUERO SE NECESIta para sábado fijo, Pueyrredón 889.

QUINTERO CON RECOMENDACIOnes, se necesita, Montes de Oca 575.

OFICIAL PELUQUERO NECESITO para hoy 6 pesos y comida, de 8 á 9, Avilés 3045, Belgrano.

OJO! NECESITASE OFICIAL PELUquero para sábado, pago 7 pesos ó por mes Paseo de Julio 1334.

OFICIAL O MEDIO PELUQUERO para el sábado preciso bueno, Alsina 1779.

OFICIAL PELUQUERO O MEDIO oficial preciso para hoy, Venezuela 312.

OFICIALES BUENOS FRENTISTAS para el campo, se necesitan, Moreno 1621.

OFICIOS DIVERSOS PEDIDOS

SE PRECISA UNA APRENDIZA DE vestidos, Valentín Gómez 1787.

SE NECESITA PEON PARA CARBOnería que sea práctico, Chile 1299. v3

SE NECESITAN OFICIALES PARTpistas, buen sueldo, Rivadavia 4270. v4

SE NECESITA UN DEPENDIENTE práctico para almacén, Cuyo 1001. v5

SE PRECISAN MEDIO OFICIALES electricistas, prácticos, Libertad 1055.

SE NECESITAN DOS AYUDANTES de panadería (tarea y un amasador, Ayacucho 167.

SE NECESITA 3o. OFICIAL FACTUrero, trabajo de noche, B. de Irigoyen 734.

SE NECESITA ZAPATERO BUENO para campaña, R. O., tratar Larrea 841.

SE NECESITA CARDADOR Y UN tejedor para máquina rectilínea, San José 1685. v3

SE NECESITA MEDIO OFICIALA adelantada y una aprendiza modista, Méjico 1123.

SE PRECISA UN BUEN LIMPIADOR de cloacas, buen sueldo, Bolívar 1427.

SE NECESITA JARDINERO PARA cuidar una quinta, C. Pellegrini 358.

SE NECESITA MEDIO OFICIALA planchadora, 25 de Mayo 350, pieza 3.

SE NEGESITA COSTURERA DOS veces por semana, costura fácil, Canning 854, dep. 3.

SE PRECISA UN OFICIAL PRENtista, competente, Herrera 2489, puente Barracas. v5

SE NECESITA MUCHACHO PARA ayudar en el mostrador, Independencia 2701.

SE NECESITA UN HOMBRE FORmal, para repartir avisos, Pichincha 1382.

SE NECESITA MUCHACHO español de 14 á 15 años, para puesto de frutas, Rivadavia 5403, puesto No. 29.

SE NECESITA OFICIAL HOJALATEro gasista, competente, Charcas 3776. v3

SE NECESITA MODISTA PARA CAsa de familia, Lavalle 1344, Dpt. 9, de 2 á 3 p. m. se prefiere francesa. v4

SE PRECISA MUCHACHO PARA almacén práctico, es inútil presentarse sin buenas referencias, se prefiere español, Garay 1702. v3

SE NECESITA UN DEPENDIENTE, para llevar los libros, prefiérese Español, sueldo 150 $ solamente por carta, á Morris, 1485 Venezuela. v3

Señorita DE BUENA PRESENCIA, se necesita para atender un negocio de Librería y cigarrería, Tucumán número 1088.

SE NECESITAN BUENOS HOJALAteros, plomeros, gasistas y aprendices para taller mecánico, con certificados, 24 de Noviembre 1231.

SE NECESITA UN OFICIAL COMpetente para el manejo de máquinas de carpintería, tupí, garlopa, etc., Tucumán 1352, de 10 á 11 a. m. v4

SE NECESITA FOTOGRAFO RETOcador de negativos y bromuro, inútil presentarse si no es competente, hotel Celon, Chacabuco y Alsina, pieza 43, de 9 á 10 a. m.

SE PRECISA PARA CERCA DE LA capital quintero jardinero práctico en esparragueras, inútil si no tiene certificado de competencia y sin vicios, Florida 22, de 1 á 3 p. m.

SE NECESITA UNA PERSONA FORmal para desempeñar el cargo de secretario de un club, dirigirse por carta, dando referencias, á Presidente, Victoria 1066. v3jn

Señoras ó señoritas MAYORES DE edad y bien relacionadas, pueden conseguir un buen sueldo, independiente de los quehaceres de sus familias ó del empleo que desempeñen en las horas de ocio, dedicándolas á una nueva industria, Honorabilidad absoluta, Caseros 2877, Tranvías 72, 59, 47, 46, 45, 16 y 6. v3

TALISTA OFICIAL Y MEDIO OFIcial necesito, Pavón 3761. v3

TIPOGRAFO MEDIO OFICIAL, SE necesita, R. Peña 280.

TAPICERO OFICIAL Y MEDIO OFIcial se precisa, Cerrito 892.

TIPOGRAFO COMPETENTE PARA dirigir taller se precisa, Salta esquina Caseros.

TIPOGRAFOS COMERCIALES, COMpetentes se precisan, Salta esquina Caseros.

TALABARTEROS MEDIO OFICIALES adelantados, guarnicioneros de coches y de carros, se necesitan, Defensa 1084.

THE RIVER PLATE— Compañía DE seguros generales, habiendo habilitado la sección infortunios colectivos ofrece á los corredores condiciones ventajosas, B. de Irigoyen 17. v3

UN OFICIAL Y UN MEDIO OFICIAL pintor, se precisa, presentarse con ropa, Morelos 649.

VISTERAS PARA CAMISAS SE NEcesitan con muestra, Cuyo 524. v4

YESEROS PARA TRABAJO DE pared, se necesitan dos oficiales, buen jornal ó á contrato, Corrientes 3001, de 7 á 8 p. m. v3

ZAPATEROS ESCARPIN CRIATURA, preciso, Humberto I 2801. v4

ZAPATEROS PRACTICOS EN COMposturas, se necesita, San Juan 1512. v3

ZAPATEROS SUELEROS Y DESFORmadores de hombre, se necesitan, Entre Ríos 672. v3

ZAPATEROS OFICIALES DE LUIS XV, pago hasta 7 pesos todo el año y aparador ó medio á medida se necesita, Necochea 1275, Boca. v4

OFICIOS DIVERSOS OFRECIDOS

Albañil CON ANDAMIOS, SE OFREce, Thames 670. v3Jn

Albañil BUSCA TRABAJO POR UN tanto, Sebastiano Loria 550, v 3

Albañil CONOCE DE PINTURAS, ciudad y va al campo, se ofrece, Santa Fe 492. v3

Albañil SE OFRECE, REFACCIONES en general, Entre Ríos 668, Deloreuzi. v3

Albañil POR UN TANTO CON Ó SIN andamio, especial en frentes y colocación se ofrece, Lafinur 189,—P. N.

Albañil COMPETENTE, PARA REfacciones particulares, se ofrece, Corrientes 411, 2o. piso.

ASERRADOR PRACTICO EN recorte se ofrece, por carta á J. J. Rodríguez Peña 131. v4

Albañil CONTRATISTA SE OFREce por un tanto, Patricios 1246, Joaquín Rondan. v5

Albañil COMPETENTE SE OFRECE para hacer trabajos ó refacciones en general, L. Fidel, Cabrera 4260. v4

Albañil, EDIFICO CASAS Y REFACciones en general por difíciles que sean por cuenta de los propietarios ó por un tanto, Carlos Calvo 750, altos, José S. v4

Albañil SE OFRECE PARA CAPAtaz, conoce bien el ramo y planos, para la población ó campaña y alcantarillas de ferrocarril, dirigirse por carta Uspallata 497, S. A. v4

ALEMAN, 28 años, BUENA PRESENcia, poseyendo el italiano, francés, teneduría de libros, algo español, al presente en el comercio, busca empleo en escritorio comercial ó como secretario en hotel de primera, Dirigirse casilla de correo núm. 594.

BARBERO ANDALUZ, PARA cualquier embarcación y nacionalidad, se ofrece, honrado y con buenas referencias, casa Tachini, Blaquier, F. C. P. v8

COSTURERA SE OFRECE PARA casa de familia, Larrea 944. v4

COSTURERA SE OFRECE PARA CAsa de familia, Córdoba 939.

COCHERO PARTICULAR, CON BUEnos certificados de casas distinguidas se ofrece, joven, Alsina 1527.

COSTURERA OFRECESE, PRIMERA para taller, por carta Reconquista 539. v4

CADETE PRACTICO EN TODOS RAmos, se ofrece, Cerrito 131, Marcelino V. Perez.

CARRERO CON CARRO CORTO, SE ofrece para trabajar en casa mayorista, Canning 825. v4

CHAUFFEUR SE OFRECE, SIN LIbreta, con recomendaciones, para ciudad ó campaña, Juncal 3300. v4

CONFITERO Y REPOSTERO OFREcese para hoteles ó casas particulares, Maipú 774 pieza 7. v5

CAPATAZ albañil SE OFRECE, competente para dirigir cualquier obra de importancia, Manuella 36, J. M. v4

CHAUFFEUR MECANICO, RECIEN llegado, de Francia, se ofrece, Victoria 1460. v5

CHAUFFEUR MECANICO SE OFREce sin pretensiones, Saavedra 986, Palermo Juan. v3

CORTADOR MODELISTA DE niños y medida, de hombre, competente, se ofrece, Venezuela 1365. v3

OFICIOS DIVERSOS OFRECIDOS

CHAUFFEUR SE OFRECE CON LIbreta, recomendado, sin pretensiones, Río Bamba 826, pieza 9. v4jn.

CARPINTERO SE OFRECE PARA todo trabajo, con herramientas, calle Belgrano 2846, pieza 23. v3

CARRERO SE OFRECE, TIENE certificado de buena conducta, dirigirse, Uruguay 874, José Lorenzo. v3

CHAUFFEUR COMPETENTE PARA cualquier marca, se ofrece, por carta, M. P. Lafuente 447, Flores. v3

CORTADOR SASTRE DE HOMBRE Ó señora de primer orden, se ofrece, Juncal 439, D. E. v7

CAPATAZ DE albañil, SE OFRECE tiene certificados, para ferrocarril, dirigirse por carta, N. R Cabrera 4149. v3jun

COBRADOR PARA CASA SERIA, persona de toda confianza, con garantía á satisfacción, se ofrece, por carta A. C. Viamonte 1187, dep. 2. v3

CHAUFFEUR COMPETENTE EN cualquier marca de automóviles, se ofrece para ciudad ó campaña, Rusaingo 256, M. Ibáñez. v3j

CARPINTERO TODO TRABAJO GAlpones, casillas, chalets, ciudad ó campaña, barato se ofrece, Perú 1523. v4

COCHERO JOVEN, SE OFRECE para la ciudad ó campaña, dirigirse por carta ó en persona, Castro Barros 2167, M. F. v4

CORTADOR SE OFRECE PARA cortar á otro ramo, 8 años de práctica y certificados de buena conducta, San Juan 3914.

CARPINTERO COMPETENTE DE obra blanca y galpones, conoce el trabajo de estancias prácticamente, se ofrece para una estancia; por carta á R. Vásquez, Lima 490. v3jun.

CARPINTERO CONSTRUCTOR DE galpones, casillas y de todo trabajo perteneciente al ramo se ofrece; por carta ó personalmente de 4 á 6 p. m. y de 11 á 1, Perú 367. v3jun.

CORTADOR SASTRE SE OFRECE para medida y con muchísima práctica en confección de ropa de hombre en general, con buenos informes Tacuarí 1049. v5

CONFITERO Y PASTELERO DE profesión con muy buenos informes, se ofrece para ciudad y buen pueblo de campaña, Salta y Estados Unidos, hotel. v5

CARPINTERO PARA ESTANCIA, conoce toda clase de trabajo, un poco de herrero galponista 2 años de práctica en estancia, por carta á J. Ares, Remedios 3024. v5

CORTADOR SASTRE COMPETENTE con teoría moderna y garantida, con certificado y recomendaciones se ofrece sin pretensiones, por carta, Estados Unidos 2732.

CON GRAN VOLUNTAD DE TRAbajar se ofrece empleado formal, con buenas recomendaciones, práctico en trabajos de escritorio y escritura á máquina, para la capital ó campaña, S. J. P., Caballito, Pujol 1022.

CORREDOR DE LICORES, BUENA clientela de almacenes, desea cortretar vinos, radio Barracas y Avellaneda, tiene patente, únicamente para casa sola, carta á Luis A. San Antonio 475.

DEPENDIENTES 2 SE OFRECEN para tienda y almacén, ciudad ó campaña, Patagones 621, B. A.

DEPENDIENTE PARA ALMACEN se ofrece, práctico en despacho de bebidas, Godoy Cruz 1183. v4

DEPENDIENTE DE almacén, PRACtico en comestibles y bebidas se ofrece, Garay 33.

DEPENDIENTE DE ALMACEN DE 17 años, se ofrece con recomendación, Constitución 2800. v4

DEPENDIENTE PRACTICO EN tienda, español, de 20 años, se ofrece, Esmeralda 502.

DOS CARPINTEROS COLOCADORES se ofrecen, Paramaribo 586, Caballito. v3jun

DOS señoras INGLESAS SE OFREcen para toda clase de costuras y modas, precios módicos, señora Gon y Cía., Paez 2668, Flores. v14jun

DOY EL 10 POR CIENTO DURANTE 3 años al que obtenga empleo nacional de 300 $, por carta á R. Torres, Cuyo 1031. v3

DEPENDIENTE DE C

OFICIOS DIVERSOS OFRECIDOS

PINTO, EMPAPELO Y BLANQUEO, trabajo esmerado á mitad de precio. Pringles 49. v3

PEON SE OFRECE CON RECOMENdaciones para casa mayorista, dirigirse á A. S., España 31. v3

PINTURA, EMPAPELADO, REFACciones en general, presupuesto gratis, Marino, Venezuela 3318. v3

PINTOR, DECORACIONES, BLANqueos, empapelados, precios módicos, Deán Funes 1766. v3

PINTOR EMPAPELADOR, blanqueador y albañil, refacciones de casas, Cochabamba 2689, Zenobio. v3jun.

PINTOR EMPAPELADOR, PINTO Y blanqueo muy barato, pidan presupuesto, Lerma 546. v7jn

PINTO CASAS, PRECIO MODICO empapelado, pintura, S. Gimenez, San José 116. v3jun.

PINTOR EMPAPELADOR SE OFRECE con trabajos garantidos y precios muy económicos, E. Unidos 854. v5jn

PINTOR, EMPAPELADOR, BLANqueos, recuadros y letras hago á precios increibles, Corrientes 2075. v5

PANADERO AMASADOR O AYUdante, se ofrece por carta ó personalmente, V. P., Arenales 3872. v4

PLANCHADORA MEDIO OFICIALA en ropa de señora, se ofrece para taller, con muy buenas recomendaciones, E. Unidos 1776, pieza 4.

PEON JOVEN SE OFRECE PARA limpieza de automóvil para casa particular, lo sabe limpiar bien, dirigirse por carta ó personal, Cuyo 1456

PINTOR Y DECORADOR POR DIA O por tanto ó como encargado del ramo, por carta solamente J. P., Loria 1342. v4

PINTOR DECORADOR Y EMPAPElador, refacciones de albañilería, mitad de precio, J. Adler, Cabrera 4260, se ofrece. v4jun

POR TRABAJOS DE PINTURA EN general pidan precios á García y Dahan, gemero y prontitud, Varela 167. v3jun

PARA FONDA O CAFE EN CUALquier pueblo de la provincia se ofrece como mozo ó encargado, muy práctico, hombre de 30 años, de buena presencia, dirigirse Talcahuano 462,—Cigarrería: A. A. v4

PARISIENNE CORTADORA COMPEtente diplomada oficialmente por los maitres tailleurs de Paris, solicita plaza de primera en casa importante del ramo. Altas referencias.—Mme. Renée, Victoria Hotel, Cerrito 487. v3

QUINTERO SE OFRECE ITALIANO, Patricios 1093. v3

QUINTERO PARA ESTANCIA SE ofrece, sueldo 40 $, Venezuela 1479, pieza 17.

QUINTERO JARDINERO MATRIMOnio sin hijos, italiano, la señora lavandera, con buenas recomendaciones, se ofrece, Victoria 2690, A. B.

QUINTERO SE OFRECE HOMBRE serio de edad, competente capital ó suburbios por carta á G. Gannon, Moreno 3001. v4

QUINTERO JARDINERO SE OFREce, con recomendaciones y certificados, solo ó con familia, para la capital ó cerca, calle Uriburu, F. C. C. A., Florida, N. G. v4

REPARTIDOR PRACTICO PARA la campaña, de fábrica de galletitas se ofrece, dirigirse por carta á J. A., Carlos Calvo 3817. v3

REPARTIDOR MUY PRACTICO DE panadería se ofrece, dirigirse por carta ó personalmente á M F., Belgrano 1270, pieza 6.

SE OFRECE OFICIAL SASTRE, práctico, tratar Cerrito 150.

SERENO CON O SIN RELOJ O PEON fuerte, se ofrece, Carlos Calvo 2850.

SE LIMPIA Y SE COMPONE ROPA de hombre, Venezuela 4135.

SE OFRECE señorita PARA ESCRIbir á máquina, Beruti 382. v3

SE OFRECE REMENDADOR DE albañil, San Luis 3060. v5jn.

SE OFRECE MEDIO OFICIAL PINtor, italiano recién venido, Córdoba 1779. v3jn

SE OFRECE MEDIO OFICIAL MARmolero, italiano, recién venido, Córdoba 1779. v3jn

SE DESEA ROPA, PARA TALLER de planchado á precios módicos, Sarmiento 2227, antes Cuyo. v3

Señorita SERIA, SE OFRECE, PARA atender teléfono ó consultorio, R. A., Peralta, Gascón 52. v4

SE OFRECE UN FOGUISTA PRACtico, tratar Sarmiento 281, Avellaneda. v4

SE OFRECE ZAPATERO MEDIO OFicial de composturas ó de nuevo adelantado, Méjico 594. v3

SE OFRECE OFICIAL albañil PARA toda clase de reparaciones, por carta, Rivera 1580, dep. 4, F. G.

Señorita CORTADORA SE OFRECE para taller ó casa de confecciones, D. A. F., Solís 1213 v5

SE OFRECE MEDIO OFICIAL MARmolista, calle Buen Orden 1422, pieza 28. v5

SE OFRECE APRENDIZA DE CHAlecos, por carta ó personalmente, Villarino 50, B. al Norte. v5

SE OFRECE UN JAPONES JOVEN, para limpiador de automóvil, Reconquista 335. v3

SE OFRECE JOVEN DE 21 años, español, para ayudante de confitería, Estados Unidos 4144, F. Bermúdez. v3Jn

SE OFRECE COSTURERA EN COMposturas, por día, casa de familia, Independencia 1784, piso 1, puerta 1. v4

SE OFRECE FOTOGRAFO RETOCAdor de negativos ó impresor de platino con referencias, Montes de Oca 251, dept. 23, Antonio G.

SE OFRECE EMPLEADA DE TELEfono para casa de comercio, etc. dirigirse por carta á S. L., Loria 690 Lonas. v5

SE OFRECE señorita SERIA PARA cajera, con recomendaciones, sin pretensiones, sabe escribir á máquina. Pueyrredón 654. v4

SE OFRECE UN JAPONES PARA caballerizo, práctico y un joven para cualquier trabajo de casa de familia, Reconquista 335. v5

SE OFRECE UN PANADERO, español recien venido, sabe de pala y amasar ó para cualquier trabajo, Sarmiento 542, y Boca. v3

SE OFRECE UN JOVEN español CON buena letra, para oficina ó escritorio, con buenas recomendaciones, informes Jujuy 2070. v3jn.

SE OFRECE UN JOVEN DE 16 años, ayudante veterinario ó para escritorios, por carta, M. G., Corrientes 709 v3jun

SE OFRECE PEON DE CORRALON ó para depósito de vinos, por carta ó en persona Picheuta 346, Caballito. v3

SE OFRECE UNA COSTURERA, ESpañola, desea coser en casa de familia, sabiendo coser y corta de todo, pasaje San Carlos 64. v5

SE OFRECE FRAGUADOR MECANIco competente en todo trabajo, para la capital ó afuera, por carta Ituzaingó 279, R. Font. v3

SE OFRECE QUINTERO O PEON, práctico para jardín, italiano, de 28 años, soltero, ingerta toda clase de plantas frutales y podar: por carta calle Rioja 2880. v4

Señorita SE OFRECE CON BUENA letra, escribe en máquina Hammond y conoce aritmética, dirigirse á J. A. Nievas, Pinzón 1280. v3

SE OFRECE PEON español RECIEN venido para peon de casa de comercio ó corralon ú otros trabajos, quintero, Cangallo 2273, dpto. 2. v3

SE OFRECE CHAUFFEUR, SIN LIbrata, para ciudad ó campaña, sabe manejar bien y de teoría, Loria 1213, M. S. v3

SE OFRECE UN CORTADOR SASTRE diplomado, ocurrir por carta á B Travaglia, 41, 280, La Plata, ó Alegría 271, Buenos Aires. v6

SE OFRECE JOVEN ITALIANO que posee el francés y castellano, buena letra y contabilidad, para ciudad ó campo, M. San Martín, Garay 3878. v3

SE OFRECE HOMBRE FORMAL, de 48 años, con recomendaciones y garantía, para repartidor, cobrador ó empleo análogo, J. S, San Juan 1525 v4

SE OFRECE HOMBRE JOVEN DE 30 años persona de confianza para cuidar enfermos en casa distinguida, dirigirse, Talcahuano 462, cigarrería. v4

SE OFRECE PEON EMPAQUETAdor, embalador y otros trabajos para casa de comercio, tiene buenos certificados de trabajo, dirigirse por carta ó personal, Loria 335, pieza 8, M. V. v3

SE OFRECE AJUSTADOR MECANIco con certificados, sabiendo manejar gumcha y otra clase de motores á vapor, dirigirse por carta Lima 1923, J. G. C.

SE OFRECEN 2 HOMBRES, UNO con familia, para chacra ó quinta, muy prácticos para podar é injertar, tratar César Cocconi, San Martín, La Favorita, Banfield, F. C. Sud. v4

OFICIOS DIVERSOS OFRECIDOS

SE OFRECE FOGUISTA, COMPEtente para dirigir motor ó caldera, para ciudad ó campaña, dirigirse á Luis Neva, Salpacha 130, estación Sarandí, Avellaneda, F. C. Sud.

SE OFRECE HOMBRE CON BUENAS referencias, inmejorables condiciones para cobrador de casa importante ó sociedad, con buen depósito; dirigirse Venezuela 1857, 1.

SE OFRECE UN HOMBRE FORMAL con buenas recomendaciones para criadero de gallinas, sabe manejar incubadora, dirigirse por carta ó personalmente á D. G., Avenida de Mayo 1172, de 10 a. m. á 3 p. m. v3

Señorita ITALIANA, EDUCADA, instruída y modesta, trabaja y borda finísimo en blanco, seda y oro, se ofrece para enseñar niños de ria y buena familia, ó para compañía personal; tiene buenos documentos y certificados, por carta, San José 1958. v5

Señora ADMINISTRADORA DE propiedades, concedora de todos los trámites judiciales y acostumbrada en el manejo de negocios, se ofrece con los mejores informes para un puesto análogo. Por carta dirigirse á la señora de Piarrett, para entregar á la señora D. E. P., Piedras 1142. v4

Señora CASADA CON HIJO DE 8 años se ofrece para representar una sucursal, referencias y garantías á satisfacción; su marido posee nociones de contabilidad y bastantes días libres ó también se encargaría de cuidar casa-quinta. Dirigirse por carta á A. M., Lomas de Zamora (F. C. S.) v3

TAPICERO DE CUALQUIER CLASE trabajo se ofrece particularmente, Andes 1485. v3

TAPICERO—CASAS PARTICULARES ofrécese á precios sumamente reducidos, San Carlos 3420. v3jun

VIAJANTE PRACTICO Y FORMAL se ofrece para cobrador con fianza metálica y personal, por carta ó Personal, Belgrano 360, altos, R. Torres. v4

VESERO OFICIAL SE OFRECE por día ó por tanto, para ciudad ó campo, T Felipe, Paseo Colón 865.

ZURCIDORA—SE HACE TODA CLAse de zurcido finísimo, siendo lo más difíciles, Beruti 1119. v3

SERVICIO DOMESTICO PEDIDO

AMA DE LECHE NECESITASE PAra familia vasca, sueldo 125 $, Junín 277.

AMA PARA CRIAR CHICA EN SU casa, se necesita, Rivadavia 2188, dep. 4, altos, pasaje.

AMA CON LECHE DE 6 á 8 MESES se necesita, Estados 2479 entre Cabildo y Zapata, Maldonado. v5

AMA SE NECESITA DE PRIMER orden, recomendada, sueldo 20 $ y vestida, Corrientes 1588.

COCINERA QUE SEA FORMAL SE necesita, Perú 852.

COCINERA CON CAMA SE NECESIta, Lima 1047.

COCINERA SE NECESITA, BOYACA 619, Flores.

COCINERA CON CAMA SE NECESIta, Pueyrredón 1496.

COCINERA CON CAMA Y RECOMENdaciones, se necesita, Larrea 1037.

COCINERA NECESITASE CON CAMA, Córdoba 2054.

COCINERA CON CAMA Y RECOMENdada se necesita, Rivadavia 2175.

COCINERA SIN CAMA SE NECESIta, formal, botillería, Pozos 230.

COCINERA SE NECESITA, CEVAllos 233.

COCINERA SE NECESITA, CON CAma, Charcas 3002.

COCINERA Y MUCAMA SE PRECIsan, Echeverría 3483, Belgrano.

COCINERA SE PRECISA, ARENAles 2240.

COCINERA SE NECESITA, CON cama, Rivadavia 6159. v4

COCINERA SE PRECISA, SIN CAMA, Belgrano 537.

COCINERA SE PRECISA PARA fonda, Cuyo 4200. v3

CHICA DE 12 años SE NECESITA, Chile 1647. v3

COCINERA SE NECESITA PARA casa de pensión, Suipacha 745. v3jn.

COCINERA CON CAMA, SUELDO 35 $, se necesita, Corrientes 4345. v5

COCINERA SE PRECISA, PARA TOdo trabajo, Esmeralda 529, 2o. v3

COCINERA CON CAMA, PARA CORta familia se necesita, Laprida 414 v4

COCINERA QUE SEPA SU OBLIGAción, se precisa, Charcas 1105. v5

COCINERA CON CAMA Y RECOmendaciones se necesita, Paraná 656.

COCINERA PARA COCINA LIVIANA de corta familia se necesita, Alvarez 1291.

COCINERA ITALIANA, CON CAMA y buenas recomendaciones, para corta familia, se precisa, Charcas 2876.

CHICA PARA AYUDAR EN QUEHAceres necesito, Belgrano 1231, 3o. piso.

COCINERA JOVEN Y PARA OTROS quehaceres, se necesita, Cuyo número 3539. v4

COCINERA Y OTROS QUEHACERES, para matrimonio se necesita, Perú 1725.

COCINERA SE PRECISA, PARA FAmilia inglesa, Sucre 3395, Belgrano, R. v5

COCINERA SE PRECISA PARA tres personas, prefiero italiana, Humahuaca 1040. v4

COCINERA CON RECOMENDACIOnes, se necesita, Uruguay 1127, tratar de 9 á 12.

COCINERA SE NECESITA, COCINA sencilla, con chica de 8 á 13 años, sueldo 40 $, Córdoba 858.

COCINERA SIN CAMA, PARA CASA de pequeña pensión, se necesita, sueldo 40 $, Sarmiento 1044.

COCINERA SENCILLA, CON CAMA, se necesita para corta familia, Belgrano 1940.

COCINERA CON CAMA NECESITASE, que sepa sus obligaciones, Santa Fe 3318.

COCINERA QUE SEPA SU OBLIGAción, recomendada, se necesita, Santa Fe 3611.

COCINERA DE PROFESION, CON cama, buen sueldo, se necesita, Cochabamba 170.

COCINERA DE PROFESION, MUY recomendada se necesita, tratar Callao 1690, de 8 á 10 a. m. v4

COCINERA QUE SEPA SU OBLIGAción, recomendada, tratar de 9 á 11, se necesita, Santa Fe 3591. v3

COCINERA RECOMENDADA PARA matrimonio solo, se necesita, Avellaneda 2917, Flores. v5

COCINERA CON CAMA Y RECOMENdación, para corta familia, se necesita, Malvinas 94, Flores. v3jn.

COCINERA DE PROFESION SE NEcesita, Callao 130, para corta familia, tratar de 10 a. m. en adelante. v4

COCINERA PARA TODO SERVICIO de matrimonio solo se necesita, calle Pueyrredón 1475, bien recomendada.

COCINERA QUE SEPA BIEN SU OBligación, se precisa para corta familia, inútil presentarse si no tiene buenas recomendaciones, Córdoba 1735.

COCINERA CON CAMA, SE NECEsita, para cocina sencilla en Flores, tratar Alsina 1149, de 9 á 11 de la mañana.

COCINERA CON CAMA SE NECESIta, sueldo 40 á 45 $, Pareja 3607, Villa Devoto, el tranvía 86 la deja en la esquina. v4

COCINERA CON HIJA O HIJO PAra todo trabajo de casa inglesa de 4 personas mayores, se necesita, Balcarce 229, escritorio.

COCINERA CON CAMA, PARA COCIna sencilla ú otro quehacer para corta familia, se precisa, Rivadavia 2525.

COCINERA QUE SEA LIMPIA Y SEpa su obligación, se necesita, Estados 2479, entre Cabildo y Zapata, Maldonado. v3Jn

COCINERA DE PROFESION CON CAma y mucama de comedor se necesitan para corta familia, Larrea 61, de 9 á 11 a. m. v4

COCINERA Y OTROS QUEHACERES, se precisa, con cama, se prefiere italiana, argentina ó francesa, tratar de 10 á 6, Valentín Gomez 1068. v4

COCINERA QUE CONOZCA BIEN su oficio con recomendaciones se necesita trabajadora y limpia, buen sueldo, Rodríguez Peña 80, de 10 á 12. v4

COCINERA SOLA SE PRECISA CON cama de 45 á 50 $, para corta familia, bazar, calle Habana y San Nicolás, Villa Devoto, tranvía Lacroze y núm. 86. v4

COCINERA SE NECESITA QUE SEPA bien su oficio y con muy buenas recomendaciones. Se prefiere argentina, vasca ó francesa. Inútil presentarse si no es aseada, tratar de 10 á 12 a. m., Alsina 1179. v4

DOS HERMANAS se NECESITAN O compañera, una para todo servicio, y la otra de niñera, San José 1844.

SERVICIO DOMESTICO PEDIDO

GOBERNANTA SE PRECISA BIEN recomendada, Laprida 1350.

HOMBRE FORMAL PARA PORTEro, se necesita, Entre Ríos 410.

HOMBRE ANCIANO SE NECESITA, que entienda de cocina, Méjico 3999, de 12 á 3 p. m.

HOMBRE PRACTICO PARA LA LIMpieza se precisa con recomendación, ocurrir Santa Fe 3782, de 9 á 11 v3

INGLESA DECENTE, RECOMENDAda, se precisa de 10 á 3, para ocuparse de 2 niños, sueldo 20 $, Yerbal 2214, Flores.

JOVEN SIRVIENTA NECESITASE para todo servicio, Río Bamba 990. v4

LAVANDERA SE PRECISA UNA buena, Belgrano, calle Esteco 2071. v3

LAVANDERA POR DIA SE NECEsita, Badi Carnot 628. v5

LAVAPLATOS JOVEN PRECISO, Pavón 3599

LAVANDERA SE NECESITA, LAprida 414 v4

LAVANDERA SE PRECISA UNA por día, ó por mes, Lima 1433. v4

LAVANDERAS Y APRENDIZA planchadora se necesitan, Posadas 71. v3

LAVANDERA CON CAMA, SE PREcisa, Alsina 636, hotel, persona seria. v4

LAVANDERA SE NECESITA UN DIA por semana, en casa de familia, Humahuaca 582.

LAVANDERA PLANCHADORA PARA casa de familia, que planche camisas, se precisa, Ayacucho 1860.

LAVANDERA PARA EL CAMPO SE precisa, ocurrir Paseo de Julio 22 tercer piso. v5

LAVANDERA DE PISOS MUJER formal, una vez por semana, se necesita, Montes de Oca 562, tratar hoy de 9 á 4 p. m. v4

MUCAMA BUENA SE NECESITA, Perú 822.

MUCHACHO SE NECESITA, C. CALvo 866.

MUCHACHA DE 12 A 15 años SE necesita, Jujuy 813.

MUCHACHO QUE SEPA DE COMEdor, se precisa, Bmé. Mitre 1630.

MUCAMA SE NECESITA, BOYACA 619, Flores.

MUCHACHO PARA LIMPIEZA SE precisa, Bolívar 481.

MUCAMA SE NECESITA, ANDES 1249.

MUCAMA PARA ACOMODAR Y planchar se necesita, Arenales 1251.

MUCHACHA SE NECESITA DE 15 A 18 años, con cama, Suipacha 632.

MUCHACHA DE 15 años, SE NECEsita, Rioja 1258, departamento 6.

MUCHACHA SE PRECISA PARA sirvienta, Billinghurst 361. v4

MUCHACHO SE PRECISA PARA poco trabajo, Victoria 1284.

MUCAMA SE NECESITA, BULNES 2154.

MUCAMA RECOMENDADA, SE NEcesita, Perú 874.

MUCAMO DE COMEDOR, SE NECEsita, Viamonte 1727, sueldo 50 $.

MUCAMO DE COMEDOR, AFEITADO, y con frac, se precisa, Piedras 375.

MUCHACHA SIRVIENTA SE NECEsita, Jujuy 1086. v4

MUCAMA SE NECESITA, CON REcomendación, Florida 832.

MUCHACHO DE 10 A 12 años, SE necesita para mandados, Lima 554.

MUCHACHA DE 15 A 16 años, CON cama, se necesita, Bolívar 1639.

MUCHACHO PRECISO, GODOY CRUZ 2575, Palermo, buen sueldo.

MUCHACHO DE 12 á 14 años SE NEcesita, Tacuarí 1436.

MUCHACHA PARA TODO SERVICIO, se necesita, Díaz Velez 631.

MUCHACHO PARA MUCAMO SE necesita, Santa Fe 2151.

MUCAMA DE ADENTRO, SE NECEsita, Viamonte 1727, sueldo 40.

MUCHACHA PARA niñera, SE NEcesita, Gral. Urquiza 1155. v4

MUCHACHO DE 14 años SE PRECEsa, Valentín Gómez 51. v3

MUCHACHA DE 12 A 14 años, SE necesita, Garay 351. v3

MUCAMA SE NECESITA, RIVADAvia 3113, 1er. piso. v3

MUCHACHA SE NECESITA, CALLE San Juan 1792. v4

MUCHACHA PARA MUCAMA SE necesita, San Antonio 540. v3

MUCAMA CON RECOMENDACIONES se necesita, Ayacucho 1428. v3

MUCHACHA PARA ATENDER niños se precisa, San Salvador 536. v4

MUCAMA DE 14 á 18 años NECESIto, Reconquista 649. v3

MUCHACHA SE NECESITA, JUNCAL 1944. v3Jn

MUCHACHA PARA TRABAJO GEneral se necesita, Cangallo 2047. v3

MUCHACHO DE 14 A 16 años SE precisa para mucamo, Libertad 281. v3

MUCHACHA DE 12 A 14 años SE precisa, Liniers 972, sueldo 20 $. v4

MUCHACHA PARA LA LIMPIEZA Y mandados se necesita, Cerrito 1034. v5

MUCHACHA DE 14 A 16 años, SE necesita para cuidar un chico, San José 1784.

MUCHACHO DE 14 A 15 años, CON recomendación, se necesita, Carlos Pellegrini 490.

MUCHACHA DE 14 A 16 años PARA mandados, se necesita, Constitución 2635.

MUCHACHO DE 13 A 15 años, SE necesita, Bolívar 765, tratar de 8 en adelante.

MUCHACHA PARA SERVICIO DE poca familia, se precisa, Almt. Brown 788, Boca.

MUCAMA CON BUENAS RECOMENdaciones, se necesita, tratar Charcas 2084.

MUCHACHA O SIRVIENTA, PARA familia de tres personas, se necesita, San Juan 2386.

MUCAMA GENERAL, CON CAMA, SE necesita, Sarmiento antes Cuyo 2543

MUCHACHA PARA TODO SERVICIO de corta familia, se precisa, Av. de Mayo 1156, 1o. izquierda. v4

MUCHACHA de 14 á 16 años, BIEN educada, que sepa de cocina y otros quehaceres, precisa, Defensa 1174

MUCHACHO PARA MANDADOS, SE precisa de 14 á 16 años, Constitución 2635.

MUCHACHA SE NECESITA DE 13 á 14 años, para pocos quehaceres, Patagones 540.

MUCAMA DE COMEDOR, CON RECOmendaciones se necesita, Charcas 2711. v5

MUCAMO PARA TODO TRABAJO, se precisa, tratar de 12 en adelante, Montes de Oca 745.

MUCHACHA DE 12 A 14 años, SE necesita, para servicio de corta familia, San Juan 2693.

MUCAMA GENERAL O SIRVIENTA se necesita, sueldo 35 $, Sarmiento 1322.

MUCHACHO de 14 á 16 años se NEcesita para mandados, Esmeralda 658.

MUCHACHA O MUJER PARA SERvicio de matrimonio se necesita, Cuyo 2309.

MUCHACHA SE NECESITA PARA familia, de 13 á 15 años, Rawson 528, Almagro. v4

MUCHACHA SE NECESITA DE 12 á 14 años para ayudar en los quehaceres de casa, Paraguay 2669.

MUCAMA RECOMENDADA SE NEcesita, Montes de Oca 630, tratar de 9 á 11 a. m.

MATRIMONIO, EL CARRERO competente y ella sirvienta, San Mateo 49, se precisa, Santa Fe altura 3400.

MUCHACHO SE PRECISA, DE 8 A 9 años, para poco servicio, vestirlo, educarlo y poco sueldo, Garay 1562.

MUCHACHO DE 12 á 14 años SE precisa presentado por sus padres Cuyo 1426.

MUCAMA SE PRECISA, RECOMENdada, para lavar y planchar ropa chica, Charcas 1014.

MUCHACHO para LIMPIEZA Y mandados, se necesita, con recomendación, Belgrano 1389.

MUCHACHA RECIEN LLEGADA, SE necesita para matrimonio solo, Cangallo 4083. v5

MUCHACHO de 14 á 16 años, PARA corta familia, se precisa, Bolívar 885, piso 2o.

MUCAMA CON RECOMENDACIONES se necesita, Uruguay 1127, tratar de 9 á 12.

MUCAMA PARA MATRIMONIO SOlo, que sepa surcir y planchar, se precisa, Canning 1088.

MUCHACHA DE 14 á 16 años SE precisa para matrimonio, Progreso 1439.

MUCAMO PARA LIMPIEZA DE PAtios, competente y recomendado, italiano, francés ó argentino, se necesita, Rivadavia 4331.

SERVICIO DOMESTICO PEDIDO

MUCHACHA SIRVIENTA SE NECEsita, Agüero 268, de preferencia vasca.

MUCHACHA DE 13 á 14 años NECEsito para niñera y otros trabajos, Moreno 3229.

MUCHACHO NECESITO PARA TODO servicio, inútil presentarse si no es práctico, Viamonte 2354. v4

MUCAMA DE COMEDOR, SE NECEsita una, Santa Fe 2118, que traiga buenas recomendaciones.

MUCHACHA DE 10 A 12 años, PAra matrimonio, poco trabajo y buen trato, se necesita, Salta 1496. v5

MUJER PARA COCINA Y pequeños servicios, se necesita, Santa Fe número 2156.

MUCHACHO DE 12 A 16 años SE necesita para casa de familia, Cabildo 751. v5

MUCAMA CON BUENAS RECOMENdaciones se necesita, Ayacucho número 1140.

MUCHACHA DE 14 A 16 años PARA servicio de corta familia, se necesita, B. Mitre 748. v4

MUCHACHA SE NECESITA DE 14 A 15 años, para matrimonio solo, calle Humberto 1127, dep. 9.

MUJER O MUCHACHA DE CONFIANza, para matrimonio preciso, Pavón 2343, dep. 10, tratar después de las 2.

MUCAMA PARA PENSION SE NECEsita, muy práctica, buen sueldo, Cuba 1879, Belgrano.

MUCHACHITA DE 10 A 12 años PAra matrimonio solo se necesita, poco trabajo, Solís 457. v6

MUCHACHA PARA CUIDAR UN neno se necesita, Rincón 1062, de 9 á 11 a. m.

MUCHACHA JOVEN SE NECESITA, Zabala 2459, á 1|2 cuadra de Cabildo. v5

MUCHACHO O MUCHACHA DE 13 á 12 años se precisa para mandados, Lavalle 1216.

MUCAMA DE COMEDOR MUY práctica para pensión, seria, se necesita, Tucumán 664, 1er. piso.

MUCHACHA CON CAMA, PARA servicio de matrimonio se precisa, Cramer 3126. v5

MUCHACHO DE 16 A 18 años SE necesita para sirviente, Victoria 3930.

MUCHACHA NECESITO PARA MAtrimonio solo, Ramón L. Falcón 3746, Vélez Sarsfield. v3

MUCAMO, CON CAMA, PARA DORmitorio y comedor, se necesita, 40 pesos, Colegio Inglés, Mellán 1880. v3

MUCHACHA DE 12 A 14 años PARA cuidar una nena preciso, Libertad 281. v3

MUCHACHA PARA MATRIMONIO, sin cama se precisa, Viamonte número 1167, dep. 3. v3

MUCHACHA DE UNOS 15 años, PAra el servicio de un matrimonio se precisa, Anchorena 1254, dep. 3. v4

MUCHACHA SE NECESITA PARA matrimonio, poco trabajo, Corrientes 1495. v3

MUCHACHA DE 12 A 14 años SE necesita para todo servicio, Laprida 1057. v3

MUJER SE PRECISA UNAS HORAS diarias en ayuda de quehaceres domésticos, Serrano 923. v3

MUCHACHA DE 10 á 12 años SE necesita para cuidar un niño de pecho, Humberto 1208, altos. v3

MUCHACHA JOVENCITA, PARA EL cuidado de un chico se necesita, Moreno 3331. v4

MUCHACHA JOVEN PARA AYUDAR á los quehaceres se necesita, Rivadavia 4142. v3

MUCHACHA de 13 á 14 años, PARA ayudar á los quehaceres de casa, se precisa, Coronel Díaz 349. v3

MATRIMONIO QUINTERO, SIN HIjos, se necesita, tratar Tucumán 1582, con buenos informes. v3

MUCHACHA O MUCHACHO PARA todo trabajo, se necesita con cama, Venezuela 2062. v3

MUCHACHA SE PRECISA, MATRImonio sin hijos, buen trato, Sarmiento 2262, antes Cuyo. v3jn.

MUCHACHO DE 12 A 14 años SE necesita para ayudar en los quehaceres de casa, Río Bamba 1983. v3jn.

MUCAMA PARA TODO TRABAJO se necesita para matrimonio, con un hijo, Río Janeiro 1063. v3jn

MUCHACHO de 12 á 15 años, PARA todo trabajo, se precisa con recomendaciones sueldo 25 $, Uruguay 869

MUCHACHA PARA CORTO SERVICIO sueldo 15 pesos, se necesita, Viamonte 1167, departamento 4, altos.

MUCAMA de ADENTRO, PARA Temperley, que sepa su obligación, se necesita, tratar Caseros 1538, Capital. v5

MUCHACHA DE 12 A 15 años, PAra ayudar quehaceres de corta familia preciso, Boulogne-sur-Mer 866. v4

MUCAMA Y SIRVIENTA, QUE ENtienda de cocina, para corta familia, recomendadas, se necesitan, Omhú 527.

MUJER PRACTICA EN CUIDAR niños y con preferencia que sepa francés, se necesita, Suipacha 1379, para tratar de 9 á 11 a. m.

MATRIMONIO SIN CHICO, EL QUE sepa para criadero de plantas, ella cocinera, se precisa, Bartolomé Mitre 1031.

MUCHACHA de 14 años PARA POco trabajo, presentada por sus padres, buen trato, se precisa urgente, Alsina 343, dep. 1.

MUCHACHA DE UNOS 16 años PAra lavar y otros quehaceres, corta familia, con informes, sin cama, se necesita, San Juan 823.

MUCAMA DE COMEDOR, QUE SEPA su obligación, se necesita, no presentarse sin buenas recomendaciones, Callao 1038. v4

MUCAMO AYUDANTE COMEDOR, competente y recomendado, italiano, francés ó del país, se necesita, Rivadavia 4331

MADRE E HIJA SE NECESITAN para todo servicio la hija de 14 á 16 años para cuidar niños; San José 1444. v3

MUCAMA DE COMEDOR QUE SEPA su obligación, recomendada, se precisa, Avenida Quintana 441, sueldo 40 pesos, tratar de 10 adelante. v3

MOROCHITA DE 11 A 13 años QUE tenga el pelo largo se necesita para representar, sueldo 60 $ mensuales, Billinghurst 1883. v3

MUCHACHA DE 14 A 15 años PARA niñera y pequeños quehaceres se necesita, Provincias Unidas 2843, buen trato. v4

MUCAMA GENERAL, BUENA PREsencia y muy recomendada se necesita para matrimonio solo, inútil presentarse sin esas condiciones, sueldo 50 $, Pueyrredón 1229. v3

MUCHACHO ITALIANO PARA TOdo servicio se precisa, se pagará buen sueldo, siendo activo y con recomendaciones, Córdoba 2964, de 9 á 11 a. m.

MUCAMA JOVEN, QUE SEPA BIEN su obligación, para corta familia, buen sueldo siempre que sea limpia y lista en el desempeño de sus quehaceres se precisa, convención 1848, entre Caraboso y Curapaligüe, Floros. v5

MATRIMONIO SIN HIJOS CHICOS, se precisa, para estancia muy cómoda; él marido carpintero, herrero; para trabajos de campo, y la mujer para la cocina de familia y demás atenciones de la casa, que tenga hija de servicio que le ayude; Santa Fe 1848, 2o., de 9 á 11 a. m. ó de 1 á 3 p. m. v3

NIÑA DE 8 A 10 años SE NECESITA Medrano 283. v4

NIÑERA SE PRECISA, CHARCAS 1105. v5

NECESITO SIRVIENTA, LIBERTAD 324.

NECESITASE SIRVIENTA Y MUchacha para servicio, California 958, Barracas.

NECESITO niña DE UNOS 13 años prefiero española. Teniente Coronel Cirbone 620, Avellaneda, Piñeiro

NECESITO MATRIMONIO PARA El campo, cocinero y mucama, sueldo 100 pesos, tratar Callao 1184. v4

NIÑERA RECOMENDADA Y QUE conozca su obligación, se necesita, Santa Fe 3611. v4

NECESITO SIRVIENTA ARGENTINA para todo servicio de tres personas, Charcas 874. v4

NIÑERA SE NECESITA DE 16 A 18 años y otros trabajos, Güemes número 4790. v3

NIÑERA NECESITO, BRANDSEN número 1570 entre M. de Oca y Hornos. v3

NIÑERA PARA CUIDAR UN niño DE año y medio se necesita, calle Maipú 812, inútil presentarse sin buenos informes. v3jun.

NECESITO SIRVIENTA TODO TRAbajo, menos cocina y niñera, se prefiere madre é hija de 13 á 14 años, Defensa 433.

PORTERO SE NECESITA, GRAL. Urquiza 269, inútil presentarse sin buenas recomendaciones.

PIEZA CHICA, SE DA A señora soltera en cambio de cuidar casa, escribir á J. Durán, Rivadavia 863. v4j

SERVICIO DOMESTICO PEDIDO

PORTEROS PARA CASA DE COMERcio, se necesitan, hombres serios, de buena presencia y que tengan muy buenas referencias, presentarse Sarmiento 546.

SIRVIENTA PARA MATRIMONIO, se necesita, Ayohuma 464, Lanús.

SIRVIENTA PARA MATRIMONIO solo se precisa, Cochabamba 2712.

SIRVIENTA QUE SEPA DE COCINA se necesita, Chile 1486. v4

SE NECESITA COCINERA, CORTA familia, Gascón 68. v4

SIRVIENTA SE NECESITA, ARENAles 2975.

SIRVIENTA SE NECESITA SIN CAma, Belgrano 1636, que viva cerca.

SIRVIENTA SE PRECISA, PASCO núm. 51.

SE NECESITA UNA JOVEN SIRVIENta, Salta 413.

SIRVIENTA QUE ENTIENDA DE COcina se necesita, Tacuarí 1786.

SIRVIENTA SE NECESITA DE BUEna presencia, Pueyrredón 2470.

SIRVIENTA CON CAMA, PARA MAtrimonio se necesita, Medrano 1645.

SIRVIENTA SE PRECISA, JOVEN, para matrimonio solo, Chile 2920.

SIRVIENTA SIN CAMA, RECOMENdada, se precisa, Suipacha 119.

SIRVIENTA PARA TODO SERVICIO se precisa, Pringles 343. v4

SIRVIENTA SE NECESITA PARA corta familia, Brasil 821.

SIRVIENTA CON CAMA SE NECEsita, Gral. Urquiza 1744. v4

SIRVIENTA SE NECESITA PARA todo trabajo, Victoria 1931.

SIRVIENTA SE NECESITA, CERRITO 441. v5

SIRVIENTA SIN CAMA SE PRECISA, Garay 2394.

SIRVIENTA PARA CORTA FAMILIA se necesita, Mármol 248.

SIRVIENTA PARA CORTA FAMILIA se necesita, Cangallo 4033. v4

SIRVIENTA SE NECESITA, SIN cama, Belgrano 2093.

SE PRECISA SIRVIENTA, CORTA familia, todo trabajo, E. Ríos 1510

SE NECESITA SIRVIENTA, MORENO 2607, pasaje 2619.

SE PRECISA MUCHACHA de 13 á 14 años, Rawson 528. v4

SIRVIENTA SE NECESITA, LORIA 1534, de 20 á 35 años de edad.

SIRVIENTA BUENA SE NECESITA, Suipacha 845, dep. 11. v4

SIRVIENTA DE 14 A 15 años, SE precisa, Godoy Cruz 2541. v5

SIRVIENTA QUE SEPA ALGO DE cocina, se necesita, Arenales 2456.

SIRVIENTA PARA TODO TRABAJO se precisa, Ruiz Díaz 831.

SIRVIENTA MUCHACHA SE NECEsita, Agüero 258.

SE NECESITA SIRVIENTA PARA todo trabajo, B. Mitre 1505, 1er. piso.

SIRVIENTA O MUCHACHA SE NEcesita, San Juan 3456.

SIRVIENTA SE NECESITA, DE CORta edad, Arcuénaga 889.

SIRVIENTA QUE ENTIENDA DE COcina, se necesita, Santa Fe 2041.

SIRVIENTA CON O SIN CAMA, SE necesita, Rivadavia 2421, dep. 6.

SIRVIENTA FORMAL, SE PRECISA, San Juan 1720. v4

SIRVIENTA SE NECESITA, PARA todo servicio, Entre Ríos 1147.

SIRVIENTA QUE SEPA COCINAR, SE necesita, sueldo 40 $, Paraguay 2352.

SIRVIENTA PARA TODO TRABAJO, se necesita, Pavón 1561. v4

SIRVIENTA QUE SEPA COCINAR, se necesita, Díaz Vélez 536.

SE NECESITA LAVANDERA, CRAmer 2141. v5

SIRVIENTA SE NECESITA, QUE ENtienda algo de lavar, Rioja 798.

SIRVIENTA CON CAMA SE PRECIsa, Moreno 2

SERVICIO DOMESTICO OFRECIDO

COCINERA FORMAL PARA CORTA familia se ofrece, Juncal 3358. v4

COCINERO DE PROFESION, RECOmendado, se ofrece, Suipacha 448. v5

COCINERA JOVEN PARA COCINA sencilla y otros quehaceres, ofrécese, Rioja 714.

COCINERO REPOSTERO ECONOMIco y aseado, se ofrece, Victoria 528. v4

COCINERA JOVEN QUE SABE SU obligación, se ofrece con recomendaciones, Victoria 1220.

COCINERA BUENA, SE OFRECE, SAbe su obligación, Alsina 1947, pieza 8.

COCINERA Y MUCAMA SE OFRECen, juntas ó separadas, Moreno 2056.

COCINERA ARGENTINA SE OFREce para la ciudad, con recomendaciones, Anchorena 1564. v4

COCINERO REPOSTERO CON BUEnas referencias se ofrece, Victoria 1816. v5

COCINERA DE PROFESION, SE ofrece para ciudad ó campo, Salta 541, Lanús F. C. S. v4

COCINERA ITALIANA, DE PROFEsión, se ofrece, sin cama, Provincias Unidas 849, pieza 4. v4

COCINERA FORMAL señora SERIA, madrileña, se ofrece, ciudad ó estancia, Uruguay 26.

COCINERO REPOSTERO DE PRImer orden se ofrece, por carta Lavalle 1673.

COCINERA VASCA SE OFRECE para corta familia, sin cama, con recomendaciones, Andes 820.

COCINERA BUENA Y BIEN RECOmendada, se ofrece para casa de familia, de confianza, Rondeau 3044. v4

COCINERA Y UNA MUCAMA CON muy buenas recomendaciones se ofrecen para una misma casa, Gazcón 975.

COCINERA SE OFRECE PARA matrimonio solo ó corta familia y chica de 15 años, para mucama ó niñera, Alsina 2071. v4

COCINERA vasco-española, SE ofrece para cocina y demás trabajos de matrimonio solo, sabe su obligación, Garay 518.

COCINERA SE OFRECE CON BUEnas recomendaciones, pide pieza para el marido, él trabaja afuera, Estados Unidos 1218, pieza 19. v5

COCINERA SE OFRECE CON BUEnas recomendaciones con pieza para el marido que trabaja afuera, Paraná 139, dept. 3. v5

COCINERA SENCILLA, ITALIANA se ofrece para matrimonio solo, pocas pretensiones, Carlos Pellegrini 1051, dep. 7.

COCINERA BUENA, española, SE ofrece para casa de familia inglesa ó francesa, tiene buenos certificados, Alsina 1527.

COCINERO DE PROFESION, MUY bueno, muy recomendado, se ofrece, por carta, M. A., poste restante, correo.

COCINERO REPOSTERO PASTELEro de primer orden, económico se ofrece sin pretensiones, con la señora para planchadora de camisas y ropa de señora, mucama ó niñera, jóvenes, sin hijos, certificados á satisfacción, Alsina 1901.

DOS MUCAMAS DE 19 á 20 años, se ofrecen con recomendaciones, Perú 714.

Español JOVEN, INSTRUIDO, desea colocación en cualquier trabajo, Cabrera 3299. v3

HOMBRE DE 26 años SE OFRECE para hacer una limpieza de mañana, ó cualquier trabajo, Bustamante 270 v4

JOVEN DE BUENA PRESENCIA SE ofrece para mucama, buenas recomendaciones, Rivadavia 2872. v4

JOVEN FORMAL SE OFRECE PARA cocinera ó todo trabajo, P. Colón 1169.

JOVEN español RECIEN VENIDO de Madrid, se ofrece para mucamo, portero ó cosa análoga, Vicente López 446, R. A. v5

JOVEN DE 20 años SE OFRECE para casa particular para peón de cocina ó otro trabajo por carta ó personal Lima 1353.

JOVEN DE 26 años, RECIEN LLEgado de Europa, se ofrece como mucamo en casa particular, sin pretensiones, dirigirse por escrito á Ramón Jaime, Paseo de Julio 2264.

LAVANDERA ITALIANA SE OFREce, Solís 239, pieza 22. v4

LAVANDERA SE OFRECE POR día, E. Unidos 1776, pieza 4.

LAVANDERA PLANCHADORA SE ofrece, dos días por semana, Bolívar 1336, pieza 18. v4

MOZO O PORTERO, SE OFRECE para café ó biógrafo, Cevallos 813.

MUCAMA DE ADENTRO SE ofrece, Chacabuco 814.

MATRIMONIO JOVEN, SIN HIJOS se ofrece, Alsina 310.

MUCAMA FORMAL SE OFRECE, calle Méjico 659, pieza 2.

MUCAMA JOVEN, RECOMENDADA, se ofrece, española, San Juan 868.

MUCAMA SE OFRECE, PARA TODO servicio, Bolívar 731, pieza 20.

MUCHACHO SE OFRECE PARA TOdo trabajo, Chile 466. v4

MUCAMA española, SE OFRECE, con buenas recomendaciones, Lima 541.

MUCAMA GENERAL SE OFRECE, Chile 1652.

MUCAMA JOVEN Y RECOMENDADA ó niñera se ofrece, Méjico 524.

MONTES DE OCA 918, COCINERA se ofrece.

MUCAMA SE OFRECE, ESTADOS Unidos 456. v4

MUCAMA SE OFRECE, SABE BIEN su obligación, Almagro 116.

MUCAMA Ó niñera DECENTE OFREcese, Billinghurst 1741.

MUCHACHO SE OFRECE PARA TOdo servicio, Maza 349.

MUCHACHO PARA TODO TRABAJO se ofrece, Chile 1230.

MUCAMA O niñera SE OFRECE con buenas recomendaciones, Salta 240. v4

MUCHACHO DE 15 años, RECIEN venido, se ofrece, para cualquier trabajo, Rivadavia 2348.

MATRIMONIO SIN HIJOS SE OFREce, ella cocinera y él para los quehaceres, ocurrir Gavilán 1088, Flores.

MUCAMA GENERAL, SABE COSER á máquina y planchar se ofrece; Moreno 1047 v3

MUCAMA DE ADENTRO, SE OFREce, con buenas recomendaciones, Charcas 1341.

MUCAMA QUE SABE SU OBLIGAción, práctica, se ofrece, Rivadavia 3483. v5

MUCAMA SE OFRECE PARA TOdo trabajo menos cocina, Salta 1206.

MUCAMA ó niñera española, SE ofrece con buenos informes, Italiano 544.

MATRIMONIO FORMAL SE OFREce para ciudad ó campaña, se dan buenas recomendaciones, Cangallo 1998.

MADRE E HIJA, RECIEN VENIDAS, se ofrecen, para todo trabajo, Azcuénaga 3928. v4

MUCAMO DE COMEDOR Y PORTEro bueno, con recomendaciones, se ofrecen, Esmeralda 862.

MUCAMA PARA HOTEL SE OFRECE que sabe cumplir su obligación, Garay 518.

MUCAMA O TODO TRABAJO ofrécese persona de confianza, Pavón 2967. v3

MATRIMONIO SE OFRECE, MUY buena cocinera y quintero, para estancia Méjico 545

MUCHACHO DE 18 años SE OFREce para todo trabajo, con recomendaciones, Independencia 1340

MUJER FORMAL SE OFRECE PAra mediodía, Guayaquil 345, Cabalito. v4

MATRIMONIO SE OFRECE, PARA cuidar casa ó para encargado, Estados Unidos 532

MUCAMA DE COMEDOR, SE OFREce con buena recomendación, Uruguay 218.

MUCAMA DE ADENTRO SE OFREce para familia distinguida, Tucuarí 725. v4

MUCHACHOS, SE OFRECEN cuatro recién llegados y portero formal, Bulnes 514. v5

MATRIMONIO JOVEN SIN HIJOS se ofrece para todo trabajo, ella entiende de cocina, Alsina 472. v4

MUCAMA O niñera SE OFRECE, SAbe coser, buenas referencias, Balcarce 544.

MATRIMONIO SE OFRECE, COCInera de preferencia y cochero, para estancia, Méjico 945.

MUCAMO SE OFRECE, PARA CAsa de familia, sabe su obligación, tiene frac, Córdoba 2510.

MUCAMA SE OFRECE PARA TODO trabajo en casa de matrimonio solo habiendo cocinera, con recomendaciones tratar Talcahuano 451, 4o, piso derecha.

SERVICIO DOMESTICO OFRECIDO

MUCAMO SE OFRECE CON RECOmendaciones de 3 años, Chile 478, altos.

MATRIMONIO español JOVEN, SE ofrece, para todo trabajo, Rioja 575. v5

MUCHACHA RECIEN VENIDA, SE ofrece, española, Méjico 1460, pieza 15

MUCAMA SE OFRECE, CORTA FAmilia, buenas recomendaciones, Lima 163.

MATRIMONIO MUY DECENTE Y con muy buenos informes, se ofrece para cuidar casa, Paraguay 501. v5

MUCAMA DE ADENTRO O COMEdor, se ofrece, con recomendaciones, sabe su obligación, Belgrano 880. v4

MUCAMA SE OFRECE PARA ADENtro, sabe hablar italiano, francés y castellano, Medrano 1465, al fondo. v5

MUCHACHA DE 14 años SE OFREce para ayudar en los quehaceres domésticos, dirigirse á J. V., Alvarado 1680

MATRIMONIO ITALIANO SE OFREce para quintero, jardinero, casero, ó mayordomo para el campo, con buenas recomendaciones, Rivadavia 347.

MUCAMO SOLTERO, CON RECOmendaciones se ofrece para todo trabajo, Santa Fe 1812, por carta á D. C. v5

MATRIMONIO SE OFRECE, ELLA cocinera y él mucamo ó portero con recomendaciones, calle Virreyes 2196.

MATRIMONIO español, SE OFRECE, cocinera buena, él mucamo, portero ó limpieza, con recomendación, Piedras 461, U. C.

MUCAMA O SIRVIENTA SE OFREce para corta familia, por carta ó personalmente á M. Garcia, Garay 2469. v4

MUCAMA española, PERSONA FORmal, se ofrece para casa familia, decente, recién venida, Manuela Pedraza 1748, Nuñez. v4

MUCAMO PRACTICO, DE 20 años, con buenas recomendaciones, se ofrece para corta familia, dirigirse por carta á Armando Mira, B. Mitre 1071.

MUCHACHA FORMAL Y ASEADA, se ofrece, familia respetable y de confianza, sabe coser, Chile 1343, pieza 27. v4

MUCAMA SE OFRECE, CORTA FAmilia, buenas recomendaciones, Lima 163.

MUCAMA SE OFRECE O MUCHACHA para todo servicio, siendo corta familia, con recomendaciones, por dos días, Santa Adelaida 1159. v4

MATRIMONIO SIN HIJOS SE OFREce para mucamos ú otro empleo, para ciudad ó campaña, sabe cumplir sus obligaciones con buenas recomendaciones. Tratar Lima 1763. v5

MATRIMONIO FRANCES, SE ofrece con buenas recomendaciones, él para limpieza, mucamo, portero ó cocina sencilla ella lavandera, planchadora de profesión, Méjico 1591, pieza 15.

MATRIMONIO FRANCES, JOVEN, sin hijos, se ofrece; ella buena cocinera; él buen quintero, jardinero ó cualquier trabajo con buenas recomendaciones, prefieren estancia, Sáenz Peña 86

MATRIMONIO FRANCES, FORMAL buenas referencias se ofrece competente para el manejo de casa de persona sola ó de familia reducida; ella buena cocinera, él para toilette, comedor, jardín, coche, etc., California 944 L. M.

MATRIMONIO SE OFRECE, ASEADO, ella cocinera de profesión, genovesa; él, de alta Italia, portero, cobrador ó limpieza, hombre muy serio, conducta intachable, con certificado de la casa donde ha servido tres años la primera y cuatro años en la segunda, dirigirse por carta ó personalmente, Boulogne-sur-Mer 665.

Niñera CON BUENAS RECOMENDAciones se ofrece, Rivadavia 2872 v4

Niño DE FAMILIA DECENTE PARA cuidar tomaría señora distinguida, casa con grandes comodidades, se piden y dan referencias, Loria 760. v5

OFRECESE PORTERO O MUCAMO de adentro, bien recomendado, Lima 150, José G.

PEON DE COCINA SE OFRECE con buenas recomendaciones, para hotel, Sgo. del Estero 149. v4

SE OFRECE SIRVIENTA PARA MUcama ó corta familia, Gallo 118.

SE OFRECE COCINERA española, calle Suipacha 47.

SIRVIENTA Y MUCAMA SE OFREcen, Almagro 76a. v4

SIRVIENTA SE OFRECE, BRASIL 572.

SIRVIENTA SE OFRECE PARA corta familia, Paraguay 1544.

SIRVIENTA SE OFRECE, SABE SU obligación bien, Méjico 945.

SE OFRECE UNA MUCAMA PARA comedor ó de adentro, Junín 1173.

SE OFRECE SIRVIENTA DE 20 años para mucama, B. Mitre 1674. v4

SE OFRECE COCINERA O SIRVIENta, para todo trabajo, Matheu 1892.

SE OFRECE MUCAMA RECOMENDAda, Lima 938.

SIRVIENTA SE OFRECE PARA TOdo trabajo, Pavón 1278.

SE OFRECE SIRVIENTA, recien venida, española, Venezuela 438.

SE OFRECE MUCHACHO español, para cualquier trabajo, Rioja 798.

SIRVIENTA SE OFRECE PARA TOdo trabajo, C. Calvo 1676.

SE OFRECE COCINERA O MUCAMA para corta familia, Corrientes 1636.

SE OFRECE MUCAMA O niñera, calle Gral. Domínguez 692, Pilar. v4

SE OFRECE JOVEN española PARA mucama ó cocinera, Lavalleja 1270 v5

SE OFRECE UNA SIRVIENTA PARA todo trabajo, Italiana, Perú 1173. v5

SIRVIENTA, SE OFRECE, PARA todo trabajo, entiende de cocina, Rivadavia 3053. v4

SE OFRECE JOVEN español de 17 años, para cualquier trabajo, Chile 306.

Señora FORMAL SE OFRECE PARA mucama corta familia ó cuidar persona sola, Chacabuco 940. v4

SE OFRECEN COCINERA Y MUCAma argentinas, Santiago del Este ro 1319.

Señora FORMAL, ITALIANA, DESEA colocación con matrimonio solo ó señora sola, Charcas 2254.

SE OFRECE UNA COCINERA CRIOlla, para planchar y cocinar, Garay 609, dep. 7.

Señora SE OFRECE PARA TODO trabajo de fotografías, sabe retocar, San Juan 1540.

SE OFRECE PLANCHADORA PARA casa particular, sin cama, Lavalle 1673. v4

SE OFRECE UNA señora PARA criar un chico con mamadera ó de despecho, Segui 1666 v4

SE OFRECEN COCINERA Y MUCAma con buenos informes, Carranza 2226. v4

SE OFRECE COCINERA O SIRVIENta de corta familia, atiende personalmente, Paseo Colón 819.

SE OFRECE MUCAMA DE ADENTRO vasco-española, recién venida, sabe planchar, Independencia 1390, altos.

Señora CON RECOMENDACIONES se ofrece, sabe de cocina, para corta familia, Cangallo 2929.

SE OFRECE PLANCHADORA PARA casa particular, por carta Ribera Indarte 4 v4

SE OFRECE señora ITALIANA, PAra la servienta, sin cama, Independencia 1369 v5

SE OFRECE VIUDA FORMAL PARA cocina, para trabajo, Independencia 1784, piso 1o v4

SE OFRECE señora FORMAL PARA cocina, sencilla y otros quehaceres, Abierto 1676

SE OFRECE COCINERA CON BUEnos informes y sola, sueldo 50 pesos, Corrientes 2175 v5

SE OFRECE UN MUCHACHO DE buenas recomendaciones para cualquier trabajo, Gorriti 244.

SE OFRECE señora SIN HIJOS PAra cocina, lavar y planchar, Piedras 845.

SE OFRECE MUCAMA DE ADENtro y de planchadora, italiana, para familia distinguida Lima 1256.

SE OFRECE AMA DE LECHE, PRImeriza, para casa del chico, con recomendaciones, ocurrir Lima 807.

SE OFRECE MUCAMA CON RECOmendación, sabe su obligación, Rivadavia 3175 v5

SE OFRECE UNA señorita, SABE leer y escribir y demás trabajos de casa, Uruguay 34 v4

Señora PARA acompañar señoras O niñas, se ofrece, Córdoba 1029, señora C. M.

Señora SE OFRECE, PARA TODO servicio, suplenta y sin cama, Charcas 3746.

Señora CON UN CHICO DE 3 1/2 años se ofrece para todo servicio, persona aseada y de confianza, Bacacay 1854 Flores.

SERVICIO DOMESTICO OFRECIDO

SIRVIENTA ARGENTINA, PARA matrimonio solo, se ofrece, sabe cocinar, Perú 564.

SE OFRECE MUJER, PARA PLANchar y otro quehaceres, sin cama, Uruguay 560.

SIRVIENTA PARA TODO TRABAJO, se ofrece, Tapalqué 5247, Mataderos v4

SIRVIENTA PARA TODO TRABAJO, menos cocina, se ofrece, Bdo. de Irigoyen 473, pieza 23.

SIRVIENTA PARA CORTA FAMILIA, se ofrece, Paraguay 3288, esquina Bustamante. v4

SE OFRECE UN MUCHACHO, DE 17 años, español, para peón de cocina, Doblas 623.

SE OFRECE COCINERA CON UNA chica de 15 años, para corta familia, Lavalle 2409. v4

SIRVIENTA SE OFRECE PARA CORta familia ó para matrimonio solo, buenas referencias, Sáenz Peña 106.

SE OFRECE MATRIMONIO ITALIAno, para cualquier trabajo, Santa Fe 492.

SIRVIENTA española, SE OFRECE, para matrimonio, sabe su obligación, Lavalle 388. v4

SE OFRECE señora FORMAL PARA cocinera de casa de familia, Santa Fe 1623.

SE OFRECE MUCAMA, SABE COSER, ó para corta familia, Paseo Colón 849.

Señorita SERIA DESEA SERVIR A 1 ó 2 personas respetables, Rodríguez Peña 2043, altos, pieza 15. v5

Señora PARA COCINA SE OFRECE, lavado ú otros quehaceres, Tacuarí 3080.

SE OFRECE MUCAMA, SABE COSER y planchar, con recomendación, Garay 1439, pieza 16.

SIRVIENTA O MUCAMA, CON REcomendación, se ofrece, Valentín Gomez 1189.

SE OFRECE señora CON CHICO DE 9 años, para matrimonio ó corta familia, Moreno 2077. v4

Señora OFRECESE PARA COCINERA ó mucama de corta familia, recomendada, Victoria 1940.

SE OFRECE MUCHACHA española de 16 años, para todo trabajo, Garay 3414. v4

Señora ITALIANA se OFRECE para acompañar familia á Europa, señora Cosurrera, Maipú 450. v4

SE OFRECE MUCAMA O señora española, Carlos Pellegrini 1173, 1ro. comedor.

SE ADMITEN niños DE CORTA edad, se les da instrucción, Cangallo 3545. v3

SE OFRECE COCINERA ALEMANA, recomendada, que también lava ropa de la casa, Chile 1341. v3

Señorita SE OFRECE PARA AYUdar á costuras y algún otro quehacer, en casa decente, Andes 1083. v3

SIRVIENTA SE OFRECE, PARA corta familia, para todo trabajo, Méjico 424. v3

Señora SE OFRECE, PARA COCINEra, mucama ó lavandera, sin cama, Santiago del Estero 1020. v3

SIRVIENTA SE OFRECE, TODO servicio, menos cocina, Humberto I 639, pieza 29. v3

SIRVIENTA SE OFRECE, PARA corta familia, entiende algo de cocina, Boedo 81. v3

SIRVIENTA SE OFRECE, PARA corta familia, Cochabamba 239, al comodor. v4

SE OFRECE LAVANDERA Y PLANchadora, por carta ó personalmente Pichincha 346, Caballito. v3

SE OFRECE COMO PARA MUCAMA de familia Mercedes Rubio, Triunvirato 876 v4

SE OFRECE SIRVIENTA RECIEN venida para matrimonio solo, Rivadavia 3546, pieza 19. v3

SE OFRECE SIRVIENTA, ENTIENde bien de cocina, sin cama, Castelli 283. v3

Señora SE OFRECE PARA CRIAR un chico en su casa ó dar pecho 3 veces por día, Beruti 382. v3

SIRVIENTA PARA CORTA FAMILIA se ofrece, Balcarce 534 ó para matrimonio solo. v3

SE OFRECE COCINERA PARA CIUdad ó campo, francesa, Estados Unidos 1218. v3

SE OFRECE PLANCHADORA, para casa de familia, se atiende por carta Lavalle 1454. v3

SE OFRECE señora SOLA, PARA cuidar un niño, Alberti 925, pieza 8 v3

SE OFRECE COCINERA MUY práctica y mucama de comedor de profesión, juntas, Chile 2029 v3

SE OFRECE JOVEN de 19 años para cualquier trabajo liviano, hablando 3 idiomas, Uruguay 291. v3

SE OFRECE JOVEN DE 18 años, listo para cualquier trabajo, con buenos informes, Rivadavia 3483. v5

SE OFRECE MATRIMONIO ITALIAno piamontés recién venido, ella cocinera de profesión, con buena referencia, ocurrir Acevedo 468. v3jun

Señora SE OFRECE PARA TODO trabajo, cocina sencilla, sin cama, con chica de 3 años, Paraná 744, pieza 20.

SE OFRECE PORTERO, MUCAMO O cafetero, con buenas recomendaciones, Chacabuco 667, pieza 6, tratar de 6 á 10 a. m. v4

Señorita FRANCESA DESEA ACOMpañar familia á Europa, con muy buenas recomendaciones, P. B., Florida 930.

SE OFRECE UN MUCHACHO PARA mucamo ó cualquier trabajo, por carta ó personalmente, Santa Magdalena 689.

SE DESEAN COLOCAR DOS JOVEnes una para cocinera y la otra para mucama, tratar Vieytes 1581, Barracas al Norte. v4

Señora VIUDA, ALEMANA QUE CO noce muy bien el manejo de un casa, busca colocación de dama de labor, Paseo de Julio 461, pieza 26.

SIRVIENTA PARA TODO TRABAJO menos cocina, se ofrece ó niñera, edad 22 años, recomendada, Perú 972, pieza 33.

SIRVIENTA FORMAL SE OFRECE para matrimonio solo ó corta familia, entiende un poco de cocina, Venezuela 4013. v4

SE OFRECE PERSONA FORMAL, de buena presencia, de 30 años, española, para portero ó escritorio, con buenos informes, Cevallos 719.

Señora FORMAL SE OFRECE PARA coser, en casa de familia, con buenas recomendaciones, dormir fuera de casa, Paunero 65, Palermo.

Señorita ITALIANA FORMAL SE ofrece de acompañante á familia, para Italia, hasta Junio 15, dirigirse por carta, Díaz Velez 433. v4

Señora PARA COSTURA SENCILLA Y quehaceres, se ofrece por horas al mes, Córdoba 1029, por carta señora C. M.

Señora FORMAL SE OFRECE PARA ama de llaves ó acompañar á una señora ó niñas, con buenos informes, Moreno 2619. v5

SE OFRECE MADRE E HIJA, LA madre para cocina, la hija para ayudar adentro y mandados, con buenas recomendaciones, Viamonte 624.

SE OFRECE SIRVIENTA DE BUENA presencia y con buenas recomendaciones, para todo trabajo de personas mayores, Pavón 1702 esquina Solís. v4

Señorita VASCA SE OFRECE, BIEN recomendada, para mucama de adentro, dirigirse por carta á M. V., Hotel Internacional, Bernardo de Irigoyen 540.

SE OFRECE UNA señora JOVEN, SIN hijos, cocina ó mucama, dando pieza para el marido, vasca, con buenas recomendaciones, Paseo de Julio 172, hotel Bayona.

SIRVIENTA PRESENTADA POR sus padres, se ofrece, desea servir en casa de buena familia y en las inmediaciones de 10 cuadras, de donde viven sus padres, Chile 554. v4

SE OFRECE MATRIMONIO ESPAñol, sin hijos, ella para cocina, costura ó planchar, él quintero ó portero, Nuevos Mataderos, Villa Insuperable, almacén Banderita.

Señora ALEMANA, VIUDA QUE ESTA acostumbrada á criar chicos, se ofrece para casa de persona sola, habla solamente alemán, Hotel Rickmann, Paseo de Julio 461, pieza 25.

Señora DECENTE, ARGENTINA, SE ofrece para planchar en casa familia, ropa señora, con muy buenas recomendaciones, Acevedo 2486, Palermo. v4

Señora SE OFRECE, FRANCESA, formal, cocinera, con hija de 12 años para cuidar nene ú otro trabajo de casa, poca familia ó matrimonio solo, Ayacucho 736, pieza 7.

SE OFRECE MUCAMO DE COMEdor competente en toda clase de recomendaciones, buena presencia, sin bigote, tiene frac, sueldo 50 $, dirigirse Córdoba 1344. v5

Señora FORMAL CON UNA niña DE 10 años, se ofrece para ama de llaves ó ama de compañía para matrimonio solo ó señoras solas, con recomendación, Matheu 383. v4

SERVICIO DOMESTICO OFRECIDO

SE OFRECE SIRVIENTA, señora joven para todo trabajo, Uruguay 174, altos.

SE OFRECE HOMBRE FORMAL DE 27 años con buenas recomendaciones para portero ó encargado de casa particular, Moreno 1537. Dirigirse por carta ó personalmente. v3

Señora ARGENTINA DE 24 años instruida, sabe coser, cocinar bien se ofrece para gobernanta con un niño de 8 años, referencias á satisfacción. Constitución 2354. v3

SE OFRECE SIRVIENTA FORMA navarra, sabe cocinar y demás obligaciones para casa chica de matrimonio solo, presentarse personalmente, Victoria 826. v3

Señora JOVEN SE OFRECE PARA cocina sencilla ó todo servicio de corta familia, siendo que se le admita una nena de 3 años, y se le dé plaza para el marido, que trabaja afuera; persona seria y recomendada, Victoria 828, piso 1er. v3

UNA JOVEN SE OFRECE PARA mucama ó todo trabajo, Salta 434.

AVEGACION

DELFLAND — ESTE VAPOR HA terminado su descarga en el dique 2, secciones 1ª á 3ª. La revisión tendrá lugar en los días 3 y 5 del corriente, de 8 á 10 de la mañana. v4

P DE SAENZ RUIZ — ESTE VAPOR ha terminado su descarga en el dique 4, sec. 1. La revisión tendrá lugar los días 2 y 3 del corriente, de 8 á 10 a. m. Las cuentas deberán ser presentadas con las boletas del revisor antes del día 20, pasado dicho término no se atenderá reclamación alguna.—Agentes generales, A. López y Cía.

VAPOR "ABARIS" — LA REVISION de las mercaderías de este vapor se verificará los días 6 y 7 del corriente en el dique 2, sección 6ª á la 1 hasta las 3 p. m., debiendo los interesados presentar sus facturas originales á la misma y hacer toda reclamación en el término de 48 horas, por lo contrario no se pagarán las fallas.—La Real Inglesa, Reconquista 264. v4

VAPOR "NILE" — LA REVISION de las mercaderías de este vapor se verificará los días 6 y 7 del corriente en la dársena Norte, sección 1, de las 9.30 hasta las 10.30, debiendo los interesados presentar sus facturas originales á la misma y hacer toda reclamación en el término de 48 horas, por lo contrario no se pagarán las fallas.—La Mala Real Inglesa, Reconquista 264. v4

BANCOS Y COMPAÑIAS ANONIMAS

BANCO FRANCES DEL RIO DE LA Plata, Reconquista 157, Buenos Aires.—De acuerdo con el artículo 6º de los estatutos, el directorio ha resuelto emitir una nueva serie de 40 000 acciones. En consecuencia, desde el 1o de Mayo hasta el 28 de Junio próximo, inclusive queda abierta en el local del Banco, la suscripción de dichas acciones. Los señores accionistas, deberan solicitar por escrito dentro de ese plazo, por medio del boleto que les será remitido en este Banco, las acciones que deseen adquirir, teniendo presente que el tipo de emisión es de 140 pesos ciento cuarenta pesos oro sellado) por cada acción de 100 pesos oro sellado nominales y que la suscripción y pago están sujetos á la forma establecida en los artículos 6, 13 y 14 de los estatutos. — Buenos Aires, Abril 17 de 1911 v28jn

BANCO POPULAR ARGENTINO, Sociedad Cooperativa de Crédito (Ltd.), B. Mitre 370.—Segunda convocatoria.—Vigésima cuarta asamblea general ordinaria.—No habiendo tenido lugar por falta de número la asamblea general ordinaria convocada para el domingo 28 de Mayo, se cita nuevamente á los señores accionistas de este Banco para el domingo 11 de Junio próximo, á las 10 a. m. en su local calle Bartolomé Mitre 370, previniéndose que de acuerdo con el art. 49 de los estatutos, la asamblea quedará constituida con cualquier número de socios que concurra.

ORDEN DEL DIA

1o.—Lectura de la memoria y balance.

2o.—Elección de un síndico y suplente.

3o.—Elección de los socios que deben reemplazar por el término de tres años á los cinco directores siguientes que cesan en su mandato: señores doctor Luis Ortiz Basualdo, doctor Antonio C. Gandolfo, Leandro Lynch, Francis o A. Hernández y Angel Peluffo, y por un año al señor Pedro de Elizalde, fallecido.

4o.—Elección de cinco directores suplentes.

5o.—Designación de los socios que en representación de la asamblea deben suscribir el acta respectiva.

NOTA—Para concurrir á la asamblea, los señores accionistas deben solicitar en el Banco la tarjeta correspondiente, las que se darán hasta el día antes del fijado para la asamblea. —Buenos Aires, Mayo 29 de 1911.—El secretario. v11jun.

BANCO Español del RIO DE LA PLAta, Reconquista 200.—Se avisa á los señores accionistas que de acuerdo con lo establecido en el artículo 15 de los estatutos el Directorio ha resuelto fijar desde el 16 al 30 de Junio próximo el plazo para el pago de la novena cuota sobre las acciones emitidas en Abril de 1907 y de la segunda cuota sobre las acciones emitidas en Diciembre de 1910.—Buenos Aires, 16 de Mayo de 1911 v15jn

SOCIEDAD ARGENTINA DE EDIFIcación, Victoria 720.—Se avisa á los señores accionistas que el directorio en su sesión del 16 del actual, autorizó la integración de certificados del 15 al 30, de Junio próximo. Buenos Aires, Mayo 18 de 1911.—A. Costa Huguet, gerente.

SOCIEDADES

AYUDA MUTUA DE LA ARMADA— Se cita á los señores socios para concurrir á la asamblea que se celebrará el día 3 de Junio, á las 9 p. m., en el local del Centro Naval, Florida 659. Se previene á los señores socios, que siendo ésta la segunda citación, la asamblea tendrá lugar con cualquier número de socios que concurran. —El secretario. v3

LICITACIONES

COMPAÑIA GENERAL DE FERRocarriles en la Provincia de Buenos Aires.—Se llama á licitación para la ejecución de los movimientos de tierra, obras de arte, colocación de vía y alambrado correspondientes á una variante en el trazado de la línea á Rosario, entre los kilómetros 21540 y 51248, de esta compañía. Los interesados podrán consultar los planos, pliegos de condiciones y especificaciones, y demás documentos en la oficina del ingeniero-jefe de la construcción, Avenida Vélez Sársfield esquina Suárez, todos los días hábiles, de 9 á 11.30 a. m. y de 2 á 6 p. m., á partir del 31 de Mayo hasta el 9 de Junio del presente año, inclusive. Las propuestas deberán ser firmadas y traer indicación de domicilio en esta capital y se recibirán en la secretaría de la dirección general, estación Buenos Aires, Avenida Vélez Sársfield esquina Suárez, bajo sobre cerrado que deberá llevar la indicación aparente "Propuesta" hasta el 10 de Junio á las 2 p. m., día en que serán abiertas á las 3 p. m. v6jun.

LICITACION—LLAMASE A LICITAción por el término de 30 días á contar desde la fecha para el adoquinado de granito de 32 000 metros cuadrados aproximadamente de calles y avenidas de este pueblo. El pliego de condiciones y los planos están á disposición de los interesados en la secretaría de esta Intendencia todos los días hábiles de 12 á 4 p. m. Las propuestas serán abiertas en presencia de los contratistas el día 21 de Junio próximo á las 2 p. m.—General Sarmiento, Mayo 20 de 1911.—Tomás Navarro, secretario. v6jn

MINISTERIO DE AGRICULTURA — Licitación: En la División de Minas, Geología é Hidrología se recibirán propuestas hasta el 31 de Agosto de 1911 á las 2 p. m., para la provisión de catorce máquinas perforadoras. Informes, Maipú 1241, de 12 á 6 p. m. v31ag

POLICIA DE LA PROVINCIA DE Buenos Aires.—Aviso de licitación —Llámase á licitación por el término de 15 días á contar desde la fecha, para la provisión de paños y artículos de sastrería, zapatería, y talabartería con destino á la confección de uniformes de verano, calzado y equipo para el personal de la repartición. El pliego de bases y condiciones, nómina de los artículos á licitarse y muestras, estará á disposición de los interesados, todos los días hábiles en la oficina de suministros y control calle 1 entre 59 y 60. El acto tendrá lugar el día 14 de Junio próximo á las 4 p. m., en el despacho del señor jefe de policía.—A. Garcia Torres secretario general interino v14jun

TRANVIA ESTE DE BANFIELD — Por resolución del directorio, se llama á licitación para la construcción de la vía. Las propuestas podrán hacerse por metro lineal ó por toda la obra, las que se recibirán en la presente semana en el local de la sociedad, calle Arenales 1482, en Banfield, donde los interesados podrán solicitar informes todos los días de 8 á 10 a. m. y de 4 á 6 de la tarde.—Banfield, Mayo 30 de 1911.—Joaquín Araujo, presidente; A. Peralta Castro, secretario. v6jun.

LICITACIONES

MUNICIPALIDAD DE LA PLATA— Adoquinado con base de hormigón.—Licitación.—Por disposición del señor comisionado del P. E., llámase á licitación en pliego cerrado y en el formulario que se entregará en esta oficina, para contratar la construcción de 37.048.77 metros cuadrados de adoquinado tipo granitullo á base de hormigón; 9.301.80 metros lineales de cordón y levantamiento de 26.879.70 metros cuadrados de empedrado existente, en las calles 44, de 3 á 12; Circunvalación, de plaza Rocha, de ésta á 8; 60, de 8 á 12, de 60 de 12 á 14, incluyendo Circunvalación, de la plaza Máximo Paz, y calle 1, de 40 á 42.

El acto tendrá lugar en el despacho del señor comisionado, el día 20 de Junio entrante á las 4 p. m., y hasta esa fecha pueden los interesados consultar en esta oficina el pliego de condiciones y demás antecedentes. Toda propuesta que no venga en el sello de ley se rechazará en el acto.—Secretaría, Mayo 31 de 1911.—Herculano Benavídez, secretario. v20

LA PRENSA

Buenos Aires, Junio 3 de 1911

LAS REFORMAS EN LA ADUANA Y EN EL PUERTO

Resultados negativos de la acción oficial

Los intereses palpitantes de la vida política nacional, reavivada por los acontecimientos incoados, no debe distraernos, sin embargo, de la preferente atención debida á los intereses vitales del comercio, de la industria y de la navegación, á que ha dedicado siempre estudio detenido este diario.

Las observaciones que sucesivamente hemos hecho sobre la necesidad de reorganizar las aduanas de la República y el servicio del puerto, están plenamente confirmadas por la opinión y adhesión de los gremios comerciales y por los hechos, cuyo desarrollo desfavorable al país continúa lógicamente.

En síntesis, queda también confirmada esta observación: la crisis se prolonga ó empeora por falta de competencia de la autoridad para afrontarla y resolverla.

Recapitulemos brevemente los últimos hechos. Hace dos meses que está en la picota, oficialmente proclamada, todo el personal aduanero.

Lo procesan el administrador de aduana y la justicia federal.

El primero, no obstante la cooperación de un abogado competente y recto, no llega á resultados que correspondan siquiera á una parte de la alarma difundida. La policía común de investigaciones aparece mejor orientada qué la alta dirección aduanera, según los resultados de sus pesquisas.

El segundo comienza á absolver por tandas, declarando infundadas las sospechas desparramadas á granel en los primeros momentos.

El Ministerio de Hacienda á su vez, que lleva sobre sí las mayores responsabilidades en estos asuntos, asume un papel desairado al desautorizar sus propios decretos de suspensión de los empleados absueltos y al dejar en cesantía á los reemplazantes nombrados con más apuro de empeños, que por exigencia del servicio público.

Otro capítulo negativo es el de la alarma producida por los incendios frecuentes ocurridos en la aduana.

De su propia administración partió la sospecha gravísima que envolviera á todo el personal de los depósitos y según la cual se creía en una confabulación de empleados y de comerciantes, para hacer desaparecer por el fuego, las huellas de múltiples delitos.

Se resolvió con acierto, entonces, intervenir y arquear los demás depósitos. Se suponía que en sus faltas sería descubierta, si no la madriguera de delincuentes, por lo menos la punta del hilo que guiara hasta ella.

Los primeros depósitos arqueados, como los primeros procesos judiciales coinciden en este resultado: nada entre dos platos.

Sin embargo, es un hecho notorio, que existen confabulaciones de empleados y de comerciantes para defraudar la renta y para herir los intereses del comercio honrado.

El fracaso de la justicia tiene por base exclusiva la incompetencia, cada día más evidente, de la administración de la aduana y del Ministerio de Hacienda.

Esta incompetencia resulta confirmada por lo que pasa en el manejo del puerto obstruído.

Fuera de medidas transitorias, sin importancia, como las de trabajar de noche y pedir nuevos locales para depósitos permanentes al borde de los diques, nada se hace que revele el conocimiento serio del mal y la capacidad necesaria para corregirlo.

La obstrucción del puerto proviene de múltiples causas. La falta de capacidad de todos los depósitos, inclusive de los que ahora se resuelva habilitar allí, es una de ellas.

Se repetirá en todas las estaciones en que aumente el volumen de las cargas, porque los depósitos permanentes al lado de las b

...lo legislativo, es perfectamente razonable, justo y lógico.

Señor Agote—Pero no se perfecciona con esa relación íntimamente legal.

Señor Ministro de Justicia é Instrucción Pública—Es perfectamente legal también, porque de otra manera no pueden cumplirse los propósitos de la ley. Una dependencia inmediata de las escuelas normales del Ministerio de Instrucción Pública, excluye esa vigilancia del Consejo, que debe ser inmediata y constante, para saber cómo se desenvuelven, cuál es la orientación que deben tener, cómo se desarrolla su alma en ellas la enseñanza.

NOMBRAMIENTO DE PROFESORES

Señor Agote—Eso, mismo, quería ver yo en el ministerio.

Señor Ministro de Justicia é Instrucción Pública—Para saberlo todo, porque hay, vuelvo á repetirlo, una relación íntima, estrecha é indestructible entre las escuelas normales y la instrucción primaria.

La discusión continuó en esta forma dialogada largo rato, hasta que el ministro pasó á ocuparse de lo referente á los nombramientos de profesores de las escuelas normales.

Dijo el ministro, á este respecto, que el Poder Ejecutivo no se ha desprendido de la facultad de hacer esos nombramientos. Los pocos que ha hecho el Consejo de Educación han sido con carácter provisional, con autorización del ministerio.

Señor Agote—Entonces son dos los que han violado la ley: el ministerio y el Consejo.

Señor Ministro de Justicia é Instrucción Pública — ¿De manera que tampoco el Poder Ejecutivo ha podido nombrarlos en este caso?

Señor Agote—No ha podido delegar.

Señor Ministro de Justicia é Instrucción Pública—No ha delegado. Digame primero el señor diputado, los nombramientos provisionales que no se han comunicado todavía al Poder Ejecutivo.

Esos nombramientos tienen por objeto observar durante algún tiempo el desempeño de los maestros normales, con el fin de seleccionar el personal. Si en el desempeño del cargo dan pruebas de idoneidad y de moralidad, serán confirmados por un nombramiento definitivo. Si sucede todo lo contrario, que en las pruebas á que se les someta no tengan éxito, serán reemplazados por otros. He ahí todo.

Después de haber contestado en esta forma á los diversos puntos de la interpelación, debo hacerme cargo, señor presidente, de varios párrafos del discurso pronunciado por el señor diputado en la sesión anterior.

Ha hecho danzar vertiginosamente durante todo su discurso la cifra de nueve millones, que según ha dicho, han sido economizados en el Ministerio de Justicia é Instrucción Pública; y, naturalmente...

Señor Agote—He dicho 9.085.815 pesos.

Señor Ministro de Justicia é Instrucción Pública—Había hecho gracia al señor diputado al decir solamente nueve millones; pero efectivamente la cifra exacta es la que da en este momento.

Ha hecho danzar vertiginosamente, decía, esta suma de millones para hacer efecto y decir que, habiendo sustraído esta cantidad al presupuesto de instrucción pública, éste ha quedado en condiciones de mutilación á de no poder cumplir con los servicios que le están encomendados.

Pero basta traer las cosas á su verdadero lugar para convencerse de cómo el señor diputado ha tomado como supresiones hechas á la instrucción pública, cosas que no tienen nada que ver con ella.

Para mi aserto, y relativamente á la supresión de los nueve millones, que debo confesar, ha inspirado los párrafos más bruscos de su discurso, el señor diputado ha tomado así, en total del decreto de economías, la suma que ella tiene.

El ministro manifestó que estos nueve millones no corresponden á las economías de Instrucción Pública, sino á las de todos los ministerios. Lo que en realidad correspondía á Instrucción Pública, era alrededor de tres millones y medio de pesos.

¿Cómo podía decirse entonces que las economías hechas hieren de muerte á la Instrucción Pública?

Por otra parte, las economías no se refieren sino á los aumentos hechos en el presupuesto.

En último dijo el ministro respecto á los subsidios de las universidades. Se había suprimido el aumento pero dejando subsistente el del año anterior.

OTROS PUNTOS DE LA INTERPELACION

Yo, agregó el ministro, tengo necesidad de ocuparme, si no de todos, de algunos de los puntos, de aquellos más serios, por lo menos, por el hecho de envolver cargos, que ha deslizado el señor diputado en su discurso; y la Cámara me ha de permitir también que saliendo de este terreno y de las generalidades, yo me haga cargo, á mi vez, de ciertos argumentos que pueden considerarse "ad hominem", porque han sido dirigidos menos al funcionario que á la persona que inviste las funciones.

Por ejemplo, con toda atención el señor diputado ha pretendido exhibirme con mala fruición, como un espécimen de versatilidad con motivo de la supresión de la escuela normal superior.

Señor Agote—Eso va por cuenta del señor ministro.

Señor Ministro de Justicia é Instrucción Pública—Yo sostuve, es cierto, la conveniencia de la escuela normal superior y defendí su subsistencia. Al señor diputado no le ha bastado apelar á los recuerdos, y ha creído deber probar el hecho leyendo á la Cámara algunas de las palabras que yo pronuncié en aquel entonces.

Señor Agote—Por la seriedad de mis afirmaciones, señor ministro, para que no se me pudiera hacer el reproche de que había citado mal ó que había recordado mal...

Señor Ministro de Justicia é Instrucción Pública—Precaución excesiva, y sobre excesiva, inútil; porque muy bien sabe el señor diputado que yo no soy de la escuela de los que niegan hoy lo que afirmaron ayer, por cobardía, por conveniencia ó por cualquier otra razón! (¡Muy bien! ¡muy bien! Aplausos).

Pero eso no quita, señor presidente que, habiendo cambiado las circunstancias y la situación por el hecho de haber llegado al Poder Ejecutivo ese presupuesto (antes equilibrado), con un desequilibrio considerable entre los recursos y los gastos, que yo entrara en la corriente de economías de todos mis colegas de gabinete y suscribiera sin inconveniente el decreto por el cual se eliminaba esa misma escuela normal superior, sin desconocer, repito, su utilidad, ni su necesidad.

Me he ocupado de este punto, porque importaba un argumento "ad hominem". No doy mayor importancia á esta clase de argumentos; pero si la diera, yo también podría recordar al señor diputado que en este mismo recinto, en las sesiones del año pasado, se opuso enérgicamente al aumento del subsidio para la instrucción primaria que acordó la Honorable Cámara.

UN INCIDENTE

Señor Agote—Me perdonará el señor Ministro, pero no se puede dejar pendiente un hecho que no responde ya á los hechos. Yo no he afirmado que la Cámara no debía votar el aumento de subsidio á las provincias en la misma cantidad que señala la ley 4874, para la instrucción en las provincias. ¡Jamás! (Aplausos). ¡En mi vida, jamás me he opuesto á que se cree una escuela ó un establecimiento de instrucción, el nada que pueda servir para la instrucción de los hombres! (Aplausos).

Señor Ministro de Justicia é Instrucción Pública—Los subsidios para la instrucción primaria fueron aumentados por el Honorable Senado; y el señor diputado, cuando el presupuesto se trató en segunda revisión en esta Cámara, se opuso decididamente á ese aumento. Algo más: el señor diputado que se ha constituído ahora en paladín y levanta como bandera la defensa de la instrucción pública, las universidades de Buenos Aires, de Córdoba y de La Plata, le merecieron en aquel entonces, sobre todo las de Córdoba y La Plata, un concepto muy poco benévolo y críticas completamente inmerecidas!

Señor Agote—Esos sí que son argumentos "ad hominem".

Señor Carlés (M.)—¿Me permite el señor Presidente?...

Es necesario que el ministerio sepa que en toda información que la Cámara le pide, los argumentos son de la Cámara y que no debe tomarlos como argumentos personales, porque es una falta de consideración á la Cámara, la falta de respeto á sus opiniones! (Aplausos). Me siento personalmente afectado en mis fueros por el señor ministro cada vez que, á nombre del Poder Ejecutivo, se dirige no al Parlamento, sino á un diputado en particular.

De manera que yo le hago notar al señor Ministro que debe guardar las consideraciones recíprocas y coparia-mentarias! (Aplausos en la barra).

Señor Ministro de Justicia é Instrucción Pública—No me las ha guardado á mí el señor diputado. Yo contesto el discurso que tengo por delante, pronunciado en la sesión anterior, y ahora, por á reforzarme á este argumento "ad hominem", completamente personal, del señor diputado interpelante.

Señor Carlés (M.)—Aquí viene el señor Ministro á hablar en nombre del Presidente de la República, porque la Cámara no tiene interés en conocer la opinión personal del señor Ministro!

Señor Ministro de Justicia é Instrucción Pública—Perfectamente.

Señor Gómez—No es posible usar de la palabra!...

Señor Lacasa—El señor Ministro tiene el derecho de defenderse como cualquier miembro de esta Cámara! Así se lo asegura el reglamento

Señor presidente—Ruego á los señores diputados se sirvan no interrumpir al orador.

Señor Ministro de Justicia é Instrucción Pública—Entiendo que cuando un ministro es atacado, (por lo menos) tiene el derecho de defenderse. (¡Muy bien! Aplausos en la barra).

Señor Carlés (M.)—Me he referido tan sólo á la norma de conducta que debe regir en general, las relaciones entre poderes. Me ha tocado la oportunidad de tenerme que dirigir al señor ministro, por quien tengo la mayor consideración; y si lo he hecho ha sido señaladamente para que tenga presente las consideraciones que debe guardar al parlamento.

LAS ECONOMIAS Y LOS CONSEJOS DE GABINETE

Señor Ministro de Justicia é Instrucción Pública—Con otro argumento "ad hominem", el señor diputado interpelante se proponía demostrar que mientras los demás ministros, mis colegas, rivalizaban en defender y en fomentar los intereses públicos que les están confiados, el Ministro de Justicia é Instrucción Pública, no sólo no defendía y fomentaba los intereses confiados á su cartera, sino que había condenado á la poda del decreto de economías nada menos que 9.000.000 de pesos. Palabras textuales del señor diputado.

Señor presidente: no está vedado, por razones que los señores diputados no dejarán de comprender, constituirme ante la honorable Cámara en relator de las opiniones de mis colegas en el seno de los consejos de gobierno. Esta circunstancia constituye una gran desventaja para mí en este momento y una gran ventaja para el señor diputado, porque ella le permite campear libremente en el terreno de las conjeturas y de las suposiciones y aún pasar de ellas á los asertos categóricos; mientras que yo no puedo hacer otra cosa que callar mis labios y abstenerme de rectificarlos. Reconozco que esa es una ventaja para el señor diputado, y dejo librado á la honorable Cámara el juzgar si en esta ocasión, ha usado bien ó mal de ella.

Señor presidente: no he de molestar por más tiempo la atención de la honorable Cámara, sin perjuicio de hacerlo si á ello me obligan las incidencias del debate.

El señor diputado ha llorado sobre las ruinas de la instrucción pública en su discurso de anteayer, y algo también en el de hoy... Pero, puede estar tranquilo la honorable Cámara: la catástrofe sólo existe en la imaginación del señor diputado...

Nuestras tres universidades funcionan ahora como antes, con todas sus Facultades, y éstas, con todo su personal directivo y docente. No falta ninguno de los veintisiete colegios nacionales y treinta y dos institutos especiales de enseñanza secundaria profesional encargados de impartirla. Subsisten las mismas sesenta y tres escuelas normales que laboraban el año pasado y continúan laborando hoy en la formación del magisterio para la instrucción primaria: y siguen llenando su cometido las escuelas primarias cuyo número es de 7.510, sin contar las numerosas particulares.

He ahí el cuadro. ¿Qué falta en él? Nada más que la escuela normal superior y el instituto de altos estudios comerciales, que viviera vida fugaz y cuya desaparición... ¡no es una desgracia nacional!

Señores Agote y Guasch Leguizamón—Pido la palabra.

Señor Presidente—La había pedido primero el señor diputado interpelante.

Señor Agote—Si el señor diputado desea hacer uso de la palabra, se la concedo con mucho gusto, reservándome yo para contestar después al señor ministro.

ATAQUES AL MINISTRO

Señor Guasch Leguizamón — Señor presidente:

Sólo el imperioso sentimiento de un deber ha podido traerme á este recinto, á participar de este debate; y quiero rogar á la honorable Cámara excuse mi exposición si resultara tropezosa y torpe; estoy enfermo.

He seguido paso á paso la acción del señor Ministro de Instrucción Pública en el desempeño del gobierno; conozco sus convicciones, sus creencias, sus doctrinas; sé quiénes son sus consejeros, y he llegado al convencimiento firme y profundo de que está moralmente inhabilitado para el desempeño de la cartera. (Movimientos y exclamaciones en las bancas y en la barra), y que su permanencia en el ministerio significa un verdadero peligro para la cultura nacional. (Aplausos en la barra).

Señor Castex—Señor presidente: Pido que se hagan leer los artículos 175 y 176 del reglamento, y que se cumpla el segundo.

Señor Ministro de Justicia é Instrucción Pública—Si es por mí, que podría ser el más interesado en este asunto, ruego al señor presidente que deje acometer libremente al señor diputado. (¡Muy bien! ¡Muy bien! Aplausos).

Señor presidente—¿Insiste en su pedido el señor diputado?

Señor Rodríguez Jurado — Que se lean por el decoro de la Cámara.

Señor presidente—La presidencia entiende que el decoro de la Cámara no ha sido afectado.

Señor Rodríguez Jurado—¡Sí es una alusión personal!

Señor Guasch Leguizamón—No, señor presidente: me refiero á la personalidad intelectual del ministro.

Señor Rodríguez Jurado — El señor diputado hace un ataque individual á un ministro, lo que es un atentado al honor del país y al Poder Ejecutivo. (¡Muy bien! ¡Muy bien! Aplausos).

Señor secretario Sorondo — ¿Cuáles son los artículos, señor diputado?

Señor Castex—Los artículos 175 y 176.

Señor Rodríguez Jurado—Los que se refieren á las alusiones personales.

Señor Guasch Leguizamón — No hay alusiones personales, señor presidente: estoy juzgando intelectualmente á un ministro del Poder Ejecutivo, dentro de mis derechos de diputado.

Señor secretario Sorondo — (Leyendo). — Artículo 175—Queda prohibida toda demostración ó señal bulliciosa de aprobación ó desaprobación.

Artículo 176—El presidente mandará salir irremisiblemente de la casa á todo individuo que desde la barra contravenga el artículo anterior.

Si el desorden es general, deberá llamar al orden, y reincidiendo, suspenderá inmediatamente la sesión hasta que esté desocupada la barra.

Señor presidente—La presidencia había adoptado como norma de conducta dejar aplaudir el pro y el contra. Pero queda prevenida la barra de la existencia de esas disposiciones reglamentarias, y que bastará que un diputado solicite su aplicación, para que se hagan efectivas.

Señor Costa—Y ha hecho muy bien la presidencia, porque hace demasiado tiempo que guarda silencio el pueblo de la República! (¡Muy bien! ¡Muy bien! Aplausos).

Señor presidente—Puede continuar el señor diputado.

SOBRE UN DISCURSO

Señor Guash Leguizamón—Decía que había llegado al convencimiento de que el señor ministro estaba moralmente inhabilitado para el desempeño de la cartera, por que comienza por profesar ideas que, como voy á demostrar, con sus palabras mismas, son adversas á las ideas que presiden las instituciones escolares del país. Porque el señor ministro, no solamente, no ama la escuela nacional, sino que la abomina. El señor ministro ha declarado que la escuela nacional, es un centro de corrupción social, un factor de corrompimiento de las costumbres sociales, y ha hecho un voto solemne, público, comprometiéndose á trabajar desde cualquier esfera de su existencia por el aniquilamiento de la escuela nacional.

Cuando el señor diputado Agote estableció el parangón entre la actitud de los señores ministros y del señor ministro Garro, y decía que no podía encontrar la explicación; la explicación era ésta, señor presidente: el señor ministro de Marina puede defender hasta el último momento su escuadra, porque es un marino de corazón; el señor Ministro de Guerra puede defender su ejército y trabajar por su perfeccionamiento en toda forma, porque es un soldado por vocación, porque ama las instituciones militares y siente sus necesidades; pero el señor Ministro de Instrucción Pública abomina la escuela laica.

Es grave la afirmación que hago, pero la voy á comprobar con las palabras mismas del señor ministro. El señor ministro acaba de decir que no es de esos hombres que niegan hoy lo que afirmaron ayer. Pues bien: van á oir los señores diputados lo que afirma de la escuela pública y los propósitos que ha tenido siempre con respecto á ella.

(Leyendo en un libro: "Discurso del doctor don Juan M. Garro en el Congreso católico de Buenos Aires, el 20 de Agosto de 1884, sobre el deber que tienen los católicos de combatir la escuela laica"... Es decir, la escuela imparcial de la Nación, la escuela neutral, la escuela que no quiere que sea nunca el asiento de luchas religiosas, porque de la escuela la religión á la conciencia íntima de uno y su enseñanza al recinto del hogar.

OTRO INCIDENTE

Señor Estrada—Señor presidente: la lectura que promete hacer el señor diputado creo que envuelve un ataque personal.

Señor Guash Leguizamón—No es un ataque personal. Es una exposición de sus ideas.

Señor Ministro de Justicia é Instrucción Pública—Yo vuelvo á pedir al señor presidente que en lo que á mi respecta deje osar al señor diputado...

Señor Lacasa—Que se declare libre el debate.

Señor Presidente—No, señor. No es necesario declarar libre el debate.

El señor diputado está en su perfecto derecho de usar de la palabra y la presidencia lo ampara, como amparará á su turno al señor ministro y á todos los señores diputados. "(¡Muy bien! ¡Muy bien!)".

Señor Carlés (M).—¡Osar no es posible en el parlamento argentino! Usar de la palabra en el ejercicio del derecho más inobscuro de cada uno.

Señor Ministro de Justicia é Instrucción Pública—Cometer la osadía.

Señor Carlés (M).—¡No es osadía!...

Señor Ministro de Justicia é Instrucción Pública—Yo lo creo así.

Señor Carlés (M).—El señor ministro usa términos irrespetuosos para el parlamento, que los tomará en cuenta para replicar.

SEÑOR GUASCH LEGUIZAMON

"Tenemos ya la escuela laica, dice el discurso, en esta populosa ciudad, triunfante por los esfuerzos directos de la acción oficial y como una pieza más del mecanismo administrativo: tendrémosla mañana en todo el país sostenida por los poderes públicos y armada con los recursos de su presupuesto opulento, que servirá para alentar la propaganda liberal y hacerla más osada y agresiva".

Ya le era familiar la palabra osadía al señor ministro (Risas).

"Y bien; el enemigo está ya en posesión de la enseñanza primaria en nombre de la ley que entonces no era más que una amenaza, es decir, tenemos el caballo griego en los dominios de nuestras creencias religiosas. La lucha es, pues, inevitable é imperioso el deber de los católicos de prepararse con tiempo para ella, cada cual según su capacidad y sus fuerzas".

Después de algunas otras consideraciones agrega:

"Esa escuela, sin embargo, es la que nos ha traído como una buena nueva en nombre de la libertad y del progreso; esa escuela es la que ya ha empezado á costear el pueblo de la República, no obstante profesar el catolicismo en su inmensa mayoría; esa escuela, en fin, es el molde en que se pretende formar las generaciones que han de sucederse en el agitado palenque de la labor social. Y los hipócritas corifeos"... Sarmiento, Avellaneda, Mitre.

Señor Ministro de Justicia é Instrucción Pública—¡No lo ponga á Avellaneda! ¡No sabe lo que dice!

Señor Guasch Leguizamón — Sigue con otras consideraciones y continúa el doctor Garro: "La propaganda contra la escuela neutra incumbe á todos los católicos, desde que se trata de defender el común depósito de sus creencias venerandas; pero ninguna voz más autorizada podría levantarse contra ella que la de aquellos que recibieron del Divino Maestro, en la persona de los apóstoles, la misión de enseñar á las gentes la verdad evangélica, etcétera".

Y sigue más adelante: "Pueden nuestros pueblos resignarse hasta la humillación y el sacrificio bajo el peso de los grandes dolores; pueden consentir, sin estallar terribles y vengadores, que se les arrebaten una á una las garantías constitucionales, que son el "Palladium" de sus libertades políticas y civiles; pueden contemplar impasibles, en momentos de eclipse de su virilidad tradicional, que los gobernantes que presiden sus destinos decidan de ellos, con la punta de la espada, etcétera".

Dice otra vez, que la misión de los católicos es combatir y añade: "Vacilará el gobierno las arcas fiscales en la fundación y sostenimiento de escuelas neutras, pero los padres se guardarán bien de mandar á ellas á sus hijos, y serán siempre planta exótica eclesiástica en nombre de la fe, de la religión y de la moral".

"La palabra de los prelados es la palabra de la iglesia, cuya enseñanza es infalible, y por eso debemos contar con que bastará que el episcopado condene de un modo solemne la escuela laica para verla desaparecer irremisiblemente de entre nosotros".

"No basta, empero, condenar la escuela laica, neutra ó atea, que todo es lo mismo, sin nombre de la fe, de la religión y de la moral: necesario es, además, levantar al frente de ella la escuela católica, donde la infancia reciba enseñanza cristiana que forme para la virtud su inteligencia y su corazón, y le ponga en condiciones de llenar dignamente los deberes del hombre en sociedad. Comprendese, desde luego, que es buen medio de combatir un mal cualquiera, el de oponerle el bien antagónico, ya se trate de combinaciones ideales ó de hechos prácticos de teorías ó de realidades. Es por esto que, contra la escuela laica, conviene suscitar la escuela religiosa que debe multiplicarse tanto cuanto aquella se extienda y difunda".

"Será forzoso apelar á la cooperación de todos los fieles, ilustrarlos sobre tan vital asunto, por la palabra augusta de los obispos, quienes, al mismo tiempo que los exhorten á preservar la juventud del veneno de la enseñanza laica, no dejarán de hacer un llamamiento á la piedad y filantropía, incitando el celo á la fundación de escuelas donde aquélla pueda educarse cristianamente".

Y voy á concluir la lectura, para no fatigar más á la honorable Cámara.

"Señores: opongamos la muralla de la fe á esa escuela advenediza que intenta suplantar á la escuela cristiana de nuestros mayores, y habremos salvado la religión, etcétera, etcétera".

Es decir, la escuela del Estado.

¿Con esas ideas el señor ministro puede regir la enseñanza pública? ¿Se le han entregado las escuelas para que las aniquile ó para que las multiplique y para que las perfeccione?

Señor Ministro de Justicia é Instrucción Pública—¿Quiere decirme cuántas están aniquiladas?

EL CIUDADANO Y EL MINISTRO

Señor Guasch Leguizamón—El señor ministro está en un dilema: ó traiciona su deber, el ministro traiciona el programa presidencial, que no es de destrucción de las escuelas.

Señor Ministro de Justicia é Instrucción Pública—Señáleme cuántas hay destruídas.

Yo, como ciudadano, puedo tener ideas y procurar su realización en el terreno de los hechos; como hombre público, como ministro, estoy obligado á respetar las leyes y cumplirlas.

Le diré al señor diputado, que ha colocado á Avellaneda entre los defensores de la escuela laica, que Avellaneda ha dicho más, mucho más de lo que acaba de leer en contra de la escuela laica.

Anda muy mal la información del señor diputado, respecto de cómo han pensado nuestros grandes hombres.

Señor Guasch Leguizamón—Suponga el señor ministro que no es argumento, que no lo es...

Señor Ministro de Justicia é Instrucción Pública—No digo que sea argumento; le digo que el doctor Avellaneda ha dicho en un libro que todos conocen, menos el señor diputado, por lo visto, mucho más de lo que ha leído, en contra de la escuela laica.

Señor Guasch Leguizamón—Si el señor ministro profesa estas ideas en el desempeño del ministerio, quiere decir que está conspirando contra las leyes de la Nación.

Yo, señor presidente, cuando veo que se suprimen los subsidios á las universidades, veo manifiesto el plan de llenar ese propósito, para preparar el advenimiento de la universidad católica.

El señor ministro calificaba de caballos troyanos á las escuelas laicas, y el verdadero caballo troyano son sus ideas, á menos que el señor ministro declare de ellas. Está entonces el señor ministro conspirando aquí contra las leyes de la Nación, contra los intereses de la cultura nacional.

Señor Ministro de Justicia é Instrucción Pública—¡No hay tal conspiración!

Señor Guasch Leguizamón—Será posible en su conciencia esta dualidad: pensar una cosa y hacer otra.

LA ESCUELA LAICA

Señor Ministro de Justicia é Instrucción Pública—Yo puedo combatir la escuela laica; pero mientras exista una ley, debo cumplirse, y mi deber como funcionario y como hombre público, es hacerla cumplir.

Señor Guasch Leguizamón — ¿Aún contra su conciencia?

Señor Ministro de Justicia é Instrucción Pública—Puedo combatir esa ley y propender á que desaparezca; pero como ministro, no puedo hacer otra cosa que hacerla cumplir.

El señor diputado no se da cuenta,...

Señor Guasch Leguizamón—Me doy cuenta, señor ministro, porque hablo de acuerdo con los dictados de mi razón.

Señor Ministro de Justicia é Instrucción Pública—Si se da cuenta, entonces es que dice lo que le conviene decir.

Señor Guasch Leguizamón—Digo lo que debo decir y no lo que me conviene decir!

Nada más tengo que agregar, señor presidente, sino que todos los actos del señor ministro se guían por este propósito oculto: destruir la escuela, cambiar el carácter de la enseñanza nacional.

NOMBRAMIENTO DE UN CATEDRATICO

Han ocurrido casos como éste: en el colegio Mariano Moreno, un profesor ha estado desempeñando interinamente durante tres años una cátedra, y habiendo sido propuesto como titular, y presentado una solicitud de nombramiento por el rector, acompañada de la renuncia del titular, el señor ministro, en vez de nombrarlo á él, designa á un sacerdote de costumbres ligeras. (Movimientos y rumores en las bancas).

Señor Ministro de Justicia é Instrucción Pública—¿Ignora el señor diputado que el ministro no es quien nombra los profesores?

Señor Guasch Leguizamón — Como quiera que sea: el señor ministro ha podido tener todos los informes y ser justo.

Señor Ministro de Justicia é Instrucción Pública—Debo decir, respecto del colegio nacional Mariano Moreno, que lo único que conozco al respecto, y tal vez esto sea una explicación de los ataques del señor diputado...

Señor Guasch Leguizamón—No son ataques, señor ministro, es la expresión lisa y llana de la verdad. El profesor rechazado se llama Francisco Pereyra, y el cura Pacífico Otero.

Señor Ministro de Justicia é Instrucción Pública—El señor diputado obtuvo, como profesor del colegio Mariano Moreno, una licencia que vencía el 1o. de Marzo de 1910, y con posterioridad á esa fecha, según informes del rectorado, no dictó su clase, durante el año 1910.

Señor Guasch Leguizamón—Designé un reemplazante.

Señor Ministro de Justicia é Instrucción Pública—Sí, señor. Se presentó el señor diputado hace poco pidiendo una prórroga de su licencia que vencía el 31 de Diciembre, y yo, cifiéndome al reglamento, le negué esa licencia...

Señor Agote—¡No es posible eso, señor ministro!

Varios señores diputados—¡No! ¡No!

Señor Roca—Pediría el señor presidente, hiciera al señor Ministro de Justicia é Instrucción Pública el artículo de la Constitución que se aplica á todos los ciudadanos de la República, estableciendo que ningún diputado podrá ser molestado cuando vierte sus opiniones en el ejercicio de sus funciones.

Señor Ministro de Justicia é Instrucción Pública—Estoy haciendo uso de la palabra con el mismo derecho que el señor diputado.

Señor Guasch Leguizamón — Debo manifestar que no quise dictar mi cátedra, porque me parecía incompatible mi condición de catedrático con la actitud que asumo en estos momentos y así se lo hice notar á quien corresponde.

Señor Ministro de Justicia é Instrucción pública—Sin embargo, aquí tenemos en esta misma Cámara un catedrático de la talla del doctor Carlés, que no se desdeña de dictar una cátedra en el colegio nacional.

DISCURSO DEL DOCTOR CARLES (M).

Señor Peña—Llamo la atención á la presidencia. No es posible continuar así. Estamos fuera de la cuestión y debemos volver al asunto de la interpelación.

Señor Carlés—He sido aludido por el señor ministro, y quiero manifestar que no acepto complacencias oficialistas de nadie, ni del señor ministro ni de la Cámara.

La actitud asumida por el señor Ministro de Justicia é Instrucción Pública en este debate, no es más que el reflejo de la actitud extraoficial, asumida por el ministerio en su conjunto, para con los miembros del parlamento de la Nación; es una forma despectiva y un tanto altanera, que no cuadra con la cortesía tradicional, con la que los gobernantes argentinos, en todos los tiempos, buenos y malos, se han tratado. Siempre los informes pedidos por el Congreso al Poder Ejecutivo, se han expedido de forma tranquila, vehemente á veces, pero siempre respetuosa. Le han cabido al ministerio actual las tristes circunstancias de estar dando este espectáculo al país, de una discusión de parte del ministerio, que es una falta de consideración á la representación que le delega el Presidente de la República; una discusión así tratada, es una falta á la Cámara misma, que denota ignorancia del régimen de nuestro parlamento y hasta una desconsideración para el país, el cual en vez de presenciar un debate que lo estimule y que le marque rumbos, presencia un pugilato, iniciado por el ministerio y concluído por la Cámara.

¡Esto no es digno! ¡Parece que hubiera un espíritu preconcebido, anterior á la presencia del ministerio en la Cámara, que el ambiente de la calle le imputa y denuncio yo que, siempre me ha complacido, con una vehemencia sincera, en decir, la verdad!

Desde que se inició este ministerio, se estableció en la casa de gobierno una especie de baluarte, donde se encerraran los secretos del gobierno ministerial, alejando completamente de él la fiscalización de la Nación, por la investigación parlamentaria y de la prensa.

Es necesario que sepa el ministerio que las funciones de gobierno democrático argentino, que se inspiran en la franqueza, son las funciones sencillas del mando sin petulancia, porque están fundadas sobre la base de la sinceridad absoluta del pueblo que las instituyó. No admitimos en ninguna forma la autocracia, en ninguna de las funciones oficiales. Es necesario volver á las tradiciones sin relumbrón, sin excesos decorativos, en que los hombres nos miramos unos á otros con respeto, tanto los que gobiernan, como nosotros, que discutimos.

LA FORTALEZA FEUDAL

Parece, señor presidente, que esa casa de gobierno, trastornada por el ministerio actual, se hubiese convertido en fortaleza feudal; y lo digo claro y preciso, responsabilizando de ese trastorno, ya que públicamente ha querido responsabilizarse, al señor Ministro del Interior. (Aplausos).

Las contestaciones del señor Ministro de Instrucción Pública á los dos diputados que han cumplido con el deber de hacerle reproche sobre su administración, en vez de darlas, como lo ha hecho con un criterio de tenedor de libros, ha debido darlas imprimiendo amplitud al debate, marcando tendencias, determinando fines, y, sobre todo, cumpliendo con el programa del señor Presidente de la República.

¡Aquí se ha venido á presionar los espíritus con la alta autoridad que en todo tiempo ha tenido el Poder Ejecutivo! ¡Demasiados poderes la Constitución ha establecido en manos del Poder Ejecutivo, para que todavía los exceda los ministros ante el país, por medio del parlamento! ¡Es necesario, señor presidente, ó que el ministerio cambie de rumbo ó que se declare vacante! (Rumores en las bancas). ¡Y deben cambiarse rumbos para satisfacción de la gente seria, aceptando el señor Ministro del Interior las ideas ambientes de todo el mundo, los problemas de la actualidad!... ¡El señor Ministro del Interior, que ha pretendido variar completamente las tendencias administrativas del gobierno, dando un carácter autocrático decorativo á las funciones que actualmente desempeña! (Rumores en las bancas).

ATAQUE A FONDO

¡Quiero hablar claro, categórico, para que el señor Ministro del Interior sea sincero en este punto, y sobre todo, para que traiga aquí la palabra respetuosa y mesurada del Presidente de la República! ¡No es un secreto para nadie: no está á la altura de mi carácter halagar al Presidente de la República; pero antes de ahora, si he puesto mi concurso personal para que él ocupe el puesto que desempeña, ha debido ser porque le creía en las condiciones de aquel Marco Antonio que decía: "Quisiera tratar á los demás desde las alturas en la misma forma en que yo deseaba ser tratado cuando estaba en el llano" (Aplausos).

Por consiguiente, proceder con ese espíritu aristocrático ministerial, indigno de nuestro gobierno y sobre todo, del carácter del Presidente de la República, es trastornar el espíritu que está impreso en todos los programas, en todos los mensajes, venir á alterar las prácticas de gobierno, faltando hasta á la tradición misma de los ministerios argentinos, perdiendo su tiempo los siete respetables caballeros que aquí se encuentran, sin deber tomar parte en el debate.

¡Yo quisiera que se trastornara todo aquello que viniera á perjudicar todo lo que fuese contra el orden, contra la decencia de las instituciones; pero quisiera, señor presidente, que comenzáramos todo aquello que tienda á perfeccionar la decencia, la pulcritud y la honorabilidad de nuestras instituciones y la sencillez de nuestras costumbres!

Eso es lo que quiere el parlamento argentino; eso es lo que quiere el país. Por consiguiente, vuelvo otra vez á llamar al orden al ministerio en su conjunto. Y cada vez que venga al parlamento, que venga con el corazón sincero, con el labio claro y sobre todo, sin intención de pretender imponerse, guardando las consideraciones que al parlamento se le deben y que tiene en este orden de ideas más privilegios que el ministerio que se encuentra aquí presente.

SE REANUDA EL DEBATE

Y así, como en otras ocasiones me he hecho el honor de sostener á algunos ministros que se encuentran aquí, desde mi sitio, yo llamo al orden al señor Ministro de Justicia é Instrucción Pública, que no ha sabido dar ejemplo de moderación y, sobre todo, de respeto por la tradición de nuestros abuelos! (¡Muy bien! ¡Muy bien!)

Señor Ministro de Justicia é Instrucción Pública—Pido la palabra.

Yo he empezado rindiendo tributo de consideración á la honorable Cámara: durante el curso del debate he sido atacado personalmente, y he creído que tenía el derecho de defenderme.

Señor Agote—Pido la palabra.

Recojo las palabras del señor ministro y manifiesto lo que le dije al principio: es con verdadero sentimiento que le he oído manifestar que en mis palabras ha habido un ataque personal.

He leído la versión taquigráfica poco tiempo antes de venir al Congreso, porque temía, señor, que por idiosincrasia de mi temperamento, hubiera empleado una palabra, un término, que pudiera herir en lo más mínimo al señor ministro, que sabe perfectamente que el respeto es una tradición en mi familia. El señor Ministro de Instrucción Pública ha creído defender la justicia de su causa, dándole mayor extensión á mis palabras, cuando lo que le debía haber preocupado más era defender lo que es indefendible. Y vuelvo á repetir al señor ministro; cualquier palabra que haya podido pronunciar y que pueda herir sus condiciones de hombre, queda retirada, desde luego, como si no la hubiera pronunciado; y si la volviera á pronunciar la retiraría mil veces.

Pero, señor, es muy curioso lo que pasa en un asunto que debía ser debatido en la más dulce tranquilidad, casi en un estilo pastoral, tratándose de cuestiones que están perfectamente fijadas, de cuestiones que á todo el mundo apasionan, no para levantar los espíritus con la ira sino para levantarlos á la altura del debate, á la infinita irradiación del pensamiento que lo anima, pensando que cualquier cosa que se hace hoy con un niño va á dar resultados óptimos en el día de mañana: que cualquier cosa que modifiquemos, que pongamos en el árbol de la instrucción pública, ha de ser para recoger frutos más feoundos ó para herirlo de muerte, como se le va á herir en el camino en que se está.

Yo no voy á averiguar las creencias el señor ministro, ni sus palabras que tan gallardamente dice que ha sostenido siempre; es lógico suponer que tiene que ser así, porque lo contrario no sería propio de caballeros, y no voy á hacer una profesión de fe, de honestidad de opiniones y de criterio, porque no cree que haya un bien nacido que pudiera dudar de ello sin que yo lo permitiera.

Se trata, señor, de un concepto de gobierno. El concepto de economías en instrucción pública le lleva al señor ministro á sostener lo siguiente: que el aumento en instrucción pública, que para todo el mundo significa, como es natural, un progreso, para él no es necesario, porque detenerse no es hacer mal á la instrucción pública.

Señor Ministro de Justicia é Instrucción Pública—Momentáneamente.

Señor Agote—El momento del señor ministro me figuro que tendrá más tiempo que el que ha tardado en estudiar la escuela normal superior para suprimirla. Ya estamos en la mitad del año, es decir, que si el ministro quisiera seguir cumpliendo con lo que manda la ley, no podría beneficiar á los estudiantes durante este año. Pero no voy á entrar en este terreno: voy á contestarle directamente al señor ministro.

Señor presidente: la razón primordial de estas profundas modificaciones para mí, sencillas para el señor ministro, en el presupuesto de instrucción pública fueron debidas al concepto de economías. Yo me había propuesto, no entrar en este punto, porque lo consideraba cosa juzgada, aunque por mí no aceptada.

Creo que el decreto del Poder Ejecutivo, aun hecho en contra de lo que dispone la ley, porque no sólo aplaza, sino que modifica los números en la forma que á él se le ocurre, suprime partidas que no debieron nunca suprimirse, y crea otras que estaban suprimidas. Creo que lo hace realmente por economía, y que la primera palabra del decreto en que dice que el Congreso ha dictado un presupuesto con excesivo aumento de gastos,—y la palabra pertenece al Poder Ejecutivo,—presupuesto tratado durante tres meses, tiempo en que los ministros actuales no han podido darse cuenta de lo que tenían entre manos, ese presupuesto con excesivos gastos, es menor,—entiéndase bien la Cámara,—es muchísimo menor que el presupuesto arreglado por el Poder Ejecutivo.

MINUTA Y PROYECTO DEL DIPUTADO AGOTE

El diputado Agote después de hablar sobre diversos tópicos de la cuestión terminó presentando una minuta de comunicación al P. E. y un proyecto de ley que pidió fueran tratados sobre tablas.

He aquí la minuta:

La honorable Cámara de Diputados de la nación vería complacida que el Poder Ejecutivo diera cumplimiento á los diversos ítems de los incisos 8 y 10, anexo E de la ley de presupuesto general número 8161, que han sido reducidos, alterados ó aplazados por el decreto del Poder Ejecutivo de fecha 11 de Marzo de 1911.

El proyecto

BOLETIN TELEGRAFICO DEL EXTERIOR, DE LAS PROVINCIAS Y TERRITORIOS

VIA COLON

FINANZAS ARGENTINAS

Opinión del "Financial News"

LONDRES, Junio 2—El "Financial News" dedica su editorial á las finanzas argentinas y estudia el nuevo empréstito que se proyecta emitir para aquella República.

Basa su estudio en el informe del secretario de la legación británica, en Buenos Aires, Mr. Hicks Beach, acerca de las finanzas argentinas en 1909 y 1910, que acaba de ser publicado, y del cual da un resumen.

Declara el diario citado, que, aun cuando los compromisos argentinos sean algo pesados actualmente, aquel país no se ha mostrado exagerado en los últimos años en la creación de nuevas deudas.

Al comparar la deuda pública en 1890 y en 1909, observa que su total es virtualmente el mismo, aun cuando el comercio del país ha triplicado en ese intervalo. Considera este hecho como muy satisfactorio, y agrega que sus efectos han repercutido sobre el crédito del país.

También observa que si se considera la gran proporción de la deuda total que ha sido invertida en la construcción de ferrocarriles y otras obras remuneradoras, no puede considerarse el conjunto como muy pesado para un país de tanta riqueza y tantos recursos.

INFORMACIONES COMERCIALES

MERCADO DE CEREALES

Exportaciones norteamericanas

NUEVA YORK, Junio 2—En la semana que termina, alcanzaron las exportaciones de trigo en grano y en harina, de los Estados Unidos y del Canadá, á 3.573.000 bushels, comparadas con 3.644.000 en la semana anterior.

En cuanto al maíz, las exportaciones de la semana fueron de 564.000; las de la semana anterior, de 755.000 bushels; las del período transcurrido desde el 1o. de Julio, de 46.865.000 bushels, y las del período correspondiente anterior, de 27.259.000 bushels.

MERCADO FINANCIERO LONDINENSE

LONDRES, Junio 2—En el mercado monetario estuvieron flojos los tipos del interés y la tasa del descuento particular.

Reinó muy escasa asistencia en el Stock Exchange. La sección minera estuvo más activa y la de empresas gomeras acusó una firmeza en las cotizaciones.

En la sección de ferrocarriles argentinos se efectuaron activas operaciones y hubo mucha demanda, principalmente del ferrocarril Central, del Pacífico y del ferrocarril de Entre Ríos.

PRECIOS Y COTIZACIONES

TITULOS NACIONALES

LONDRES, Junio 2—Los títulos de 4 por ciento del empréstito de 1897 cerraron á 88 3/4; los de 4 y 1/2 ojo de 1889 á 10 por ciento; los de 5 por ciento de 1898, á 103 1/2; los de 4 por ciento de 1889, á 99 por ciento, ex cupón; los de 5 por ciento de 1886, á 104 por ciento; el 5 por ciento de 1909, á 103 por ciento; los de 5 por ciento de 1891, á 104 1/4; los de 4 por ciento de 1909, á 88 5/8 ex cupón; los de 4 por ciento de 1900 á 88 5/8.

TITULOS PROVINCIALES

LONDRES, Junio 2—Los títulos de 3 y 3 1/2 por ciento, emitidos por la provincia de Buenos Aires para redimir las cédulas, se cotizaron á 72 5/8

COTIZACION DE CEDULAS

AMBERES, Junio 2—Las acciones serie H se cotizaron á 4f 10 ex cupón.

OPERACIONES PRIVADAS DE DESCUENTO

LONDRES, Junio 2—Las operaciones privadas de descuento se hicieron á 2 1/16.

TITULOS ARGENTINOS EN NUEVA YORK

NUEVA YORK, Junio 2—Los títulos del empréstito argentino de 1909 cerraron á 98 o/o

FERROCARRILES ARGENTINOS

LONDRES, Junio 2—Ferrocarril del Sud. Las acciones ordinarias cerraron á 123 1/2.

Ferrocarril Buenos Aires Oeste. Se cotizaron á 125 o o

Ferrocarril Central Argentino Acciones ordinarias, á 105

Acciones deferidas, á 100 1/2 por ciento

Ferrocarril Buenos Aires al Pacífico. Acciones ordinarias, á 93 1/2 por ciento.

Ferrocarril Gran Oeste Argentino Acciones ordinarias á 105, 1/2 por ciento.

Ferrocarril Nordeste Argentino. Acciones ordinarias, á 44 o o.

Ferrocarril Córdoba y Rosario Acciones preferidas de 6 por ciento, se cotizaron á 106 o/o.

Las acciones de segunda preferencia se vendieron á 100 1/2

Ferrocarril Central Córdoba Los debentures se pagaron al tipo de 50 3/4 por ciento

Ferrocarril de Entre Ríos. Acciones ordinarias, á 47 1/4 o o.

Acciones preferidas de 5 por ciento á 97 1/2 o/o

Acciones de segunda preferencia, se vendieron á 67 o/o.

MERCADO DE CAMBIOS

BERLIN, Junio 2—Los cambios sobre Londres se cotizaron el sábado á 25 39 liras la libra esterlina

GENOVA, Junio 2—Los cambios sobre Londres se cotizaron el sábado á 25 39 liras la libra esterlina

Sobre París, á 100 27 liras los 100 francos

Sobre Berlín, á 124 15 liras los 100 marcos

PARIS, Junio 2—El cambio sobre Londres se efectuó al tipo de 25 29 francos la libra esterlina

NUEVA YORK, Junio 2—Los cambios sobre Londres se cotizaron al tipo de 4 86 15 dollars la libra esterlina

A 60 días se cotizaron á 4 84 1/4 dollars la libra esterlina

A 90 días se cotizaron á 4 83 25 dollars la libra esterlina

NUEVA YORK, Junio 2—Los cambios sobre Berlín se cotizaron al contado al tipo de 94 1/4 cents

A 90 días á 94 3/8 cents los 4 marcos

Sobre Francia se pagó á 5 20 francos al contado y á 5 23 15 francos el dólar, á 90 días

MERCADO DE CEREALES

TRIGO

HAMBURGO, Junio 2—El trigo argentino ha sido vendido hoy en este mercado á razón de 172 50 marcos la tonelada.

BERLIN, Junio 2—Se ha cotizado ayer en el mercado para el mes de mayo á 1 dollar 34 1/4 cents por bushel.

NUEVA YORK, Junio 2—En este mercado de cereales se obtuvieron hoy los siguientes precios:

El trigo para entregar en Julio se cotizó á 97 3/4 cents el bushel

Para Septiembre, á 94 1/4 cents el bushel

En el mercado de trigo disponible las cotizaciones fueron las siguientes:

El trigo número 1 de primavera del Norte, Duluth, á flete, puesto á bordo, á 1 dollar 07 3/4 cents el bushel.

El número 2, rojo, puesto á bordo, á 98 1/4 cents el bushel.

El número 2, duro, nominal, á 1 dollar el bushel

El trigo de Manitoba, puesto á bordo, á 1 dollar 06 cents el bushel

CHICAGO, Junio 2—Las operaciones en el mercado de cereales fueron las siguientes:

Para Julio, á 91 3/8 cents por bushel.

Para Septiembre, á 88 5/8 cents por bushel.

Para Octubre, á 90 1/4 cents por bushel.

PARIS, Junio 2—El trigo se cotizó en este mercado á razón de 1 dollar 40 cents por bushel.

LIVERPOOL, Junio 2—En este mercado de cereales el trigo se cotizó á los siguientes precios:

El trigo para entregar en Julio, á 6 chelines 10 2/2 peniques las 100 libras

Para Octubre, á 6 chelines 8 3/4 peniques.

El trigo del Río de la Plata se cotizó á 6 chelines 11 peniques las 100 libras.

El trigo nuevo de Australia, se cotizó á 7 chelines 2 1/2 peniques las 100 libras.

MAIZ

NUEVA YORK, Junio 2 — El maíz para entregar en Julio se cotizó á 61 1/2 cents por bushel.

Para Septiembre, á 61 3/4 cents el bushel.

En el mercado de maíz disponible las cotizaciones fueron las siguientes:

El maíz para exportación, á 59 cents.

El número 3, de elevadores, á 60 cents por bushel.

El número 2, de elevadores, nuevo, á 61 1/2 cents por bushel.

CHICAGO, Junio 2—Se cotizó ayer el maíz, para Mayo, á 52 3/4 cents por bushel.

Para Julio, á 54 3/4 cents.

Para Septiembre, á 53 cents por bushel

HAMBURGO, Junio 2—Se ha cotizado el maíz al contado á 121 marcos por tonelada

LIVERPOOL, Junio 2—El maíz se cotizó en este mercado á los siguientes precios.

El maíz tipo mezcla, de los Estados Unidos, á 4 chelines 9 1/4 peniques para Julio

Para Septiembre, á 4 chelines 10 3/8 peniques.

El maíz nuevo, de los Estados Unidos, á 4 chelines 8 peniques las 100 libras, para Septiembre.

El maíz viejo, del Río de la Plata, para entrega inmediata, se cotizó á 5 chelines 4 peniques.

SEMILLA DE LINO

LONDRES, Junio 2 — La semilla de lino de Calcuta, para entregar en Julio y Agosto, fué cotizada en este mercado á razón de 67 chelines por quárter de 416 libras.

HAMBURGO, Junio 2 — La semilla de lino argentina se ha cotizado en este mercado á razón de $28 marcos la tonelada.

AVENA

NUEVA YORK, Junio 10 — Los precios de la avena fueron los siguientes:

La número 2, blanca, nueva, se cotizó á 43 1/2 cents; la número 3, blanca, á 43 cents; la Standard, á 43 cents, la blanca, por llegar, de 43 á 45 cents el bushel.

MERCADO DE CARNES

LONDRES, Junio 2 — Las carnes congeladas de oveja se vendieron de 1 chelín 11 peniques á 1 chelín 11 1/2 peniques por stone de 8 libras inglesas.

La carne vacuna, congelada, se vendió de 2 chelines 3 peniques á 2 chelines 4 peniques al contado, por stone de 8 libras.

Los cuartos delanteros obtuvieron de 1 chelín 4 peniques á 1 chelín 7 peniques al contado por stone de 8 libras inglesas.

La carne vacuna sin congelar (chilled) se vendió de 2 chelines 4 peniques á 2 chelines 6 peniques por stone de 8 libras inglesas.

Los cuartos delanteros de la misma se vendieron de 1 chelín 5 peniques á 1 chelín 6 peniques por stone de 8 libras.

En las últimas 24 horas entraron en el mercado 6'900 cuartos de novillos sin congelar (chilled).

Nota: El stone equivale á tres kilos 129 gramos.

MERCADO DE LANAS

HAVRE, Junio 2—La lana peinada del Río de la Plata, se vendió á 172 50 francos los 100 kilogramos; para Julio á 175 50 francos; para Septiembre, á 175 francos, y para Diciembre, á 174 francos.

HAVRE, Junio 2 — La lana gruesa del Río de la Plata, no fué ofrecida hoy. La última cotización fué de 200 francos los 100 kilogramos; para Julio, á 200; para Septiembre, á 200 francos; para Diciembre, á 200 francos.

ROUBAIX (Tourcoing), Junio 2 — La lana peinada de los puertos del Río de la Plata fué cotizada á 5.95 francos por kilogramo; para Julio, á 5.85 francos, para Septiembre, á 5.72.50; para Diciembre, á 5.65 francos.

AMBERES, Junio 2—Las lanas argentinas se cotizaron á 5.95 francos; para Julio, á 5 82 50, para Septiembre, á 5 67.50, y para Diciembre, á 5.55 francos

BALANCES BANCARIOS

BANCO IMPERIAL ALEMAN

BERLIN, Junio 2—Según el informe oficial que acaba de publicarse, el balance semanal del Banco Imperial Alemán, arroja las siguientes cifras:

El oro disponible disminuyó en marcos 49 463 000

El encaje de oro y plata disminuyó en 82 387 000 marcos.

La circulación de billetes de Banco aumentó en 93 672 000 marcos.

Las notas de tesorería en poder del Banco disminuyeron en 603.000 marcos

Los depósitos disminuyeron en marcos 82.668 000

Los préstamos aumentaron en marcos 22 457 000

Los descuentos aumentaron en marcos 60 454 000

El encaje total de oro y plata alcanza á 1 158 999 000

El total de los préstamos y descuentos es de 1 029 960.000. marcos.

La circulación total es de marcos 1 057 716 000

LA SITUACION EN MARRUECOS

Operaciones de pacificación

MARCHA DE UNA HARKA ZAER

PARIS, Junio 2 — Comunican de Fez, que á las órdenes de los generales Moinier, y Dalbiez, y del coronel Mangin, se efectuan diariamente operaciones militares en una extensa región alrededor de aquella ciudad, para obtener su pacificación.

En los círculos oficiales no se tiene ninguna información acerca de los rumores que publicaron algunos diarios y según los cuales se habían efectuado ventas de niños y mujeres capturados en las inmediaciones de Fez por las tropas gherifianas, y traídos á la capital marroquí.

PARIS, Junio 2—Telegrafían de Casablanca, que los guerreros de la tribu zaer, sublevada contra el sultán Muley Hafid, y contra la cual se prepara una expedición punitiva por el asesinato del teniente Marchand, el sargento Hesert y varios soldados franceses, se constituyeron en una harka importante y se dirigieron hacia el río Bu Regreg, acercándose á la línea de comunicaciones entre Fez y los puertos de la costa.

MADRID, Junio 2 Circula el rumor de que en Larache y en Alcazarquivir, reina bastante excitación entre los kabileños.

El diario "El Imparcial" de esta capital, aconseja que España intervenga rápida y enérgicamente, para evitar que continúe la alteración en las cercanías de la zona española de Marruecos.

MADRID, Junio 2 — Se confirma que en la reunión celebrada ayer por 126 jefes de aduares de las cercanías de Ceuta, en representación de 80 kabilas, se adoptó el acuerdo de declarar la guerra á España en caso de que ésta continúe el avance hacia el interior del territorio.

LONDRES, Junio 2—El "Daily Telegraph" publica un telegrama de su corresponsal en Tánger, quien asegura que el sultán Muley Hafid tiene la intención de nombrar gran visir, en reemplazo de El Gaul, á El Mokri, actual enviado del sultán ante las potencias.

CARRERA PARIS-ROMA-TURIN

Grave accidente al teniente Lucca

BEAUMONT CONDECORADO

NUEVAS TENTATIVAS DE FREY Y VIDART

AGASAJOS A BEAUMONT Y GARROS

EL ENTUSIASMO DE PIO X

LA PRUEBA ROMA - TURIN

PRONOSTICOS Y COMENTARIOS

PARIS, Junio 2 — Comunican de Almanarre que el teniente Lucca reanudó esta mañana el vuelo, dirigiéndose á Niza, en compañía del teniente Hennequin, que llevó por compañero en todo el recorrido desde Le Buc, hasta aquel punto.

Desgraciadamente, al poco rato de andar, dejó de funcionar la hélice del aeroplano y éste se vino al suelo desde una altura de ochenta metros.

Un golpe de viento que se produjo en aquel momento, impidió que el piloto realizase con éxito una tentativa de descenso planeado, y ambos voladores resultaron gravemente heridos.

El teniente Lucca sufrió la luxación de la cadera y lesiones en la cabeza y el teniente Hennequin la fractura de una muñeca y de una pierna.

Ambos fueron trasladados al hospital de Hyeres, en donde se les asiste.

Esta noticia fué recibida con pesar en todos los círculos de esta capital.

ROMA, Junio 2 — Los diarios continúan ocupándose ampliamente de la carrera aérea París-Roma-Turín, publicando las impresiones de Beaumont y Garros, sobre el viaje realizado y las felicitaciones que de día en día llegan á los dos atrevidos voladores, desde todos los puntos de Francia é Italia y de muchas otras partes.

"La Tribuna", en su edición de esta tarde, anuncia que el rey otorgó á Beaumont la condecoración de caballero de la orden de las SS. Mauricio y Lázaro, añadiendo que dicha distinción, comprueba la admiración y el entusiasmo del soberano por el triunfador de la gran carrera aérea.

ROMA, Junio 2—Anuncian de Pisa, que á las 7.41 de esta mañana, aclamado por el público que atestaba el aeródromo, Frey salió nuevamente para Roma.

Pero, al poco tiempo se le vió volver á San Rassore y aterrar definitivamente.

Interrogado por los periodistas presentes, Frey declaró que el motor de su aparato no funcionaba regularmente, por lo que se había atrevido á continuar el viaje.

Frey atribuyó dicho desperfecto á los fuertes golpes sufridos dos veces por dicho moto y terminó declarando que continuará en la carrera, esperando para ello la llegada de un nuevo aparato.

ROMA, Junio 2 — Telegramas de Cerina, Grosseto, anuncian que también Visart, habiendo reparado su monoplano, intentó esta madrugada reanudar su viaje hacia Roma.

En efecto, emprendió el vuelo á las 4.50, pero una violenta ráfaga hizo volcar el aparato á los pocos minutos de su salida, precipitándolo al suelo.

Siendo muy poca la altura del vuelo, Vidart no sufrió herida alguna, pero las alas del monoplano quedaron completamente destrozadas, tanto que Vidart renunció por el momento á continuar en la prueba y volvió á Pisa, en donde juntóse con Frey.

El también declaró á los periodistas locales que espera otro aparato, y tiene la intención de salir apenas le llegue.

La población pisana, admirando el arrojo tan poco afortunado de los dos valientes voladores, les tributa toda clase de agasajos.

ROMA, Junio 2—"Il Giornale d'Italia" anuncia que Pío X, después de leer detalles de la llegada de Beaumont, á la capital, se manifestó muy interesado por el éxito de la prueba y quiso asistir desde una de las terrazas del Vaticano, á la llegada de Garron.

Su entusiasmo no fué menor del que sintieron las personas que lo rodeaban, á las cuales manifestó repetidamente su admiración por estos prodigios del esfuerzo humano.

ROMA, Junio 2—Los diarios locales se ocupan de las últimas etapas de la carrera París-Roma-Turín, haciendo pronósticos sobre las probabilidades de triunfo de los varios competidores.

Todos descuentan un nuevo éxito para Beaumont, tanto más cuanto que Garros declaró esta mañana á varios periodistas que su estado de salud se resintió muchísimo por los padecimientos y de las caídas sufridas durante la carrera y que por consiguiente, es muy difícil que emprenda el vuelo hacia Turín.

ROMA, Junio 2—"Il Messaggero" publica el resumen de una larga entrevista celebrada por uno de sus redactores con Beaumont.

El volador se manifestó profundamente agradecido por los continuos agasajos de que es objeto y por la condecoración que el rey le otorgó.

En cuanto á la prueba Roma-Turín, manifestó la emprendería con muchas más preocupaciones que la anterior, por cuanto no desconoce las dificultades que ofrece el paso de los Apeninos.

A pesar de esto, terminó declarando que confiaba en el triunfo definitivo y que en todos modos estaba seguro de que sabría defender con valor el puesto conquistado

ROMA, Junio 2—Esta noche, en el teatro Costanzi, los voladores Beaumont y Garros asistieron á la representación del "Falstaff", de Verdi, acompañados por varios amigos.

Al rato, un señor ocupante de una butaca de la platea, les reconoció, haciendo circular rápidamente la voz de su presencia en el teatro.

Se improvisó entonces una calurosa manifestación de simpatía, á la que se asociaron los artistas y la orquesta y, terminada la representación, una enorme muchedumbre les acompañó hasta el hotel, tributándoles repetidas ovaciones.

Mariano Beaumont y Garros serán recibidos por el rey, quien quiere presentarles, personalmente, sus felicitaciones

PARIS, Junio 2 — Comunican de Saint Lye que el teniente Clavenad reanudó su viaje esta madrugada, con intención de completar el itinerario de la carrera París-Roma, hasta la frontera.

Desgraciadamente, al poco andar se elevó una densa niebla, y el piloto se vió obligado á aterrar en condiciones difíciles, cerca de Griselles.

En esa operación se rompió la hélice y una parte de la armazón del aeroplano.

PARIS, Junio 2 — Telegrafían de Lyon que esta tarde á las 4 y 49 llegó á aquella ciudad el teniente volador Chevreau, que toma parte en la prueba París-Roma.

PARIS, Junio 2 Las últimas noticias que se reciben de Hyeres acerca del estado de los dos oficiales que hoy fueron víctimas de un accidente de volación mientras competían en la carrera París-Roma, indican que ha mejorado el teniente Lucca, pero que el estado del teniente Hennequin causa aprensiones.

ROMA, Junio 2—Noticias de última hora anuncian de Pisa que Frey está trabajando con gran actividad, ayudado por varios mecánicos de la localidad, en la reparación de su aparato, pues quiere mañana intentar otra vez la reanudación de su viaje á Roma.

ESPAÑA

LOS SUCESOS DE S. FELIU DE LLOBREGAT

Entierro de un carlista

ACUERDO DEL AYUNTAMIENTO

BARCELONA, Junio 2 — Hoy se realizó con gran solemnidad el entierro de uno de los carlistas muertos á consecuencia de las heridas que sufrió durante la colisión ocurrida en San Feliú de Llobregat, hace pocos días.

El duelo estuvo presidido por el duque de Solferino, ex jefe del partido carlista. En el acompañamiento figuraban numerosas personalidades de aquella agrupación y buen número de las agrupaciones católicas.

Las autoridades, en previsión de que surgiesen acontecimientos de gravedad, adoptaron muchas precauciones policiales. En todas las calles del trayecto, y especialmente en los alrededores del cementerio, había fuerza de policía y algunas parejas de guardias civiles.

Terminada la triste ceremonia, los carlistas se disolvieron pacíficamente, sin que por parte de los radicales se haya provocado el más mínimo incidente.

BARCELONA, Junio 2—Las noticias recibidas de San Feliú de Llobregat indican que las autoridades militares continúan con gran actividad el sumario instruido contra los promotores de los sangrientos sucesos desarrollados en aquella localidad.

Todos los detenidos han sido encarcelados, y el juez militar dictó hoy un auto, por el cual se hace saber que no se admite fianza para obtener la libertad provisional.

El ayuntamiento de esta ciudad, en la sesión celebrada hoy, trató del choque entre los carlistas y radicales, y después de breve debate, en el que se puso de manifiesto que la agresión partió de los primeros, se adoptó un acuerdo, por el cual el municipio protesta enérgicamente contra el atentado carlista.

Esta resolución ha sido aplaudidísima en los centros radicales.

LA HUELGA DE ALBAÑILES

TUMULTUOSA MANIFESTACION

SANGRIENTA COLISION

NUMEROSAS DETENCIONES

Actitud enérgica de los huelguistas

MADRID, Junio 2 — El movimiento huelguista iniciado hace algún tiempo en esta capital por el gremio de albañiles, adquiere caracteres de suma gravedad, á causa de la resolución adoptada por los obreros de recurrir á medidas enérgicas para dar término al actual estado de cosas.

Hoy, compactos grupos de huelguistas acudieron como en días anteriores al centro de la sociedad, con objeto de recibir los fondos de socorro. La junta comunicó que se suspendía el reparto, á causa de que el Banco de España había rechazado determinados valores enviados por los gremios similares del extranjero.

Esta noticia aumentó la excitación de los huelguistas, que se dirigieron á la Puerta del Sol, en donde comenzaron á promover disturbios. La mayoría de los obreros llevaban palos y herramientas.

La guardia de orden público de infantería y numerosos agentes de seguridad á caballo intervinieron para disolver á los huelguistas; pero éstos opusieron resistencia y fué necesario dar varias cargas con los sables de plano.

El tumulto que se produjo fué indescriptible. Numerosos huelguistas corrieron por las calles cercanas, y los transeuntes ante el temor de que la lucha se generalizase, huyeron también, refugiándose en los comercios, que cerraron sus puertas. Varias damas se desmayaron y fueron auxiliadas por los agentes de policía y algunos vecinos.

En medio del general desorden, los huelguistas formaron un compacto grupo, que acudió otra vez á la expresada Puerta del Sol.

La policía intervino de nuevo, pero esta vez los obreros no sólo se negaron á disolverse, sino que hicieron uso de sus armas y agredieron á los guardias.

A poco, la colisión se generalizó.

Simultáneamente, en los barrios extremos ocurrían choques semejantes entre los huelguistas y la fuerza pública.

Después de la enérgica intervención de la policía y alguna fuerza de guardias á caballo, se consiguió disolver los grupos y restablecer el orden.

MADRID, Junio 2—A consecuencia de los choques ocurridos hoy entre los albañiles huelguistas y la fuerza de policía, han resultado varios heridos, algunos de ellos de gravedad.

Entre estos últimos se encuentran los tenientes de guardias de seguridad Valbuena y Sangal, el primero de un bastonazo, y el segundo, de una cuchillada.

Además se encuentran heridos de relativa gravedad, cuatro guardias de seguridad y varios albañiles. El número de contusos es considerable.

Durante la colisión, se practicaron numerosas detenciones. Quince detenidos fueron llevados á las comisarías y puestos á disposición del juzgado, que inició el sumario correspondiente.

MADRID, Junio 2—El gobierno y las autoridades, en vista de lo ocurrido hoy entre los huelguistas y la fuerza pública, están decididos á adoptar medidas enérgicas para reprimir cualquier alteración del orden.

En la Casa del Pueblo se reunieron esta noche centenares de albañiles, y después de breve debate, resolvieron llevar á cabo actos de violencia para obligar á las autoridades á que estudien y resuelvan la huelga.

El propósito de la mayoría de los huelguistas es repetir diariamente los sucesos desarrollados hoy.

La efervescencia que reina entre los agremiados, es grandísima y se teme que lleven á la práctica el acuerdo adoptado.

FUERTES TORMENTAS

Inundaciones en Yecla

GRANDES PERJUICIOS

MADRID, Junio 2—Las noticias que se reciben de casi todas las regiones de la península, comunican que persisten los fuertes temporales, iniciados hace pocos días.

En la zona Norte y Noreste, el temporal arrecia considerablemente.

En esta capital la lluvia torrencial, iniciada ayer, continuó sin que, afortunadamente, haya causado víctimas. En las cercanías los campos han sufrido muchos daños. Cayeron hoy durante el temporal, varios rayos, sin causar más que algunos desperfectos en determinados edificios.

MADRID, Junio 2—Dicen de Murcia, que en varios pueblos de aquella provincia reinan fuertes temporales de agua, y que á consecuencia de esto han comenzado las inundaciones

Yecla, ciudad perteneciente á la provincia, se inundó esta mañana á causa del desbordamiento de los arroyos y ríos que riegan la vega. El agua inundó las casas y las calles quedaron convertidas en verdaderos torrentes.

La impetuosa corriente arrastra muchos enseres, animales muertos y maderas. Durante toda la tarde las fuerzas de guardias civiles y las brigadas municipales han realizado los trabajos de salvamento de los vecinos que se encontraban en peligro, especialmente los que habitan en los barrios bajos, sitio en donde el agua alcanzó más de un metro de altura.

La zona de las huertas se halla cubierta por más de dos metros de agua. Toda la cosecha ha sido arrasada, y muchas casas de campo han sufrido perjuicios incalculables.

Un rayo cayó en una casa donde se hallaba un anciano, que quedó muerto.

A consecuencia de la inundación de las fábricas de luz eléctrica, la ciudad se encuentra esta noche á oscuras.

En la zona inundada la consternación es indescriptible, especialmente entre los pequeños agricultores, que han quedado completamente arruinados.

EN EL SENADO

LA CUESTION DE LOS CONSUMOS

Incidente Portago-Canalejas

EXPECTATIVA PARA MAÑANA

MADRID, Junio 2—Las constantes excitaciones del gobierno á los elementos liberales que forman parte del Senado, han dado el resultado apetecido y esta tarde en los pasillos de la Cámara se notaba una concurrencia extraordinaria. El tema general de las conversaciones en los corrillos, era el relativo á la cuestión de los consumos y á los rumores que circulan respecto á la posibilidad de que surjan acontecimientos políticos, como consecuencia de aquel debate.

La sesión comenzó á la hora reglamentaria, presidida por el señor Montero Ríos. En los escaños la animación era grandísima, igualmente que en las tribunas, en las que se hallaban numerosos curiosos. Tomaron asiento en el banco azul el jefe del gabinete, señor Canalejas, y los ministros de Hacienda, señor Rodrigáñez; de Fomento, señor Gasset y de Estado, señor García Prieto.

Después de los trámites legales, continuó el debate del articulado del proyecto de supresión de los consumos.

Presentaron enmiendas los señores conde de Peñalver, marqués de Mochales, marqués de Cervera, y otros senadores. Las enmiendas fueron objeto de breves debates y algunas de ellas se aceptaron por la comisión.

Durante estos debates el señor Canalejas pronunció varios discursos de tonos enérgicos é insistió en sus manifestaciones respecto al éxito del proyecto en su aplicación práctica.

Discutidos los últimos artículos se procedió á la votación en la que obtuvo gran mayoría el gobierno. Quedó aprobado todo el articulado del proyecto y se acordó que la votación definitiva se lleve á cabo mañana.

El senador marqués de Portago, interpeló al jefe del gabinete, á quien acusó de haber proferido palabras en sus discursos que consideraba directamente dirigidos á él y ofensivas. Dijo que á pesar de hallarse enfermo, el señor Canalejas no había dudado en hacer determinadas consideraciones y agregó "pero no importa, dilucidaremos esa cuestión".

—"Si su señoría se considera ofendido, replicó el señor Canalejas, tengo domicilio conocido".

—"Rechazo esas palabras, dijo el marqués de Portago, que considero como una impertinencia".

Esta frase del senador provocó en la Cámara grandes protestas, especialmente entre los miembros de la mayoría. El presidente, señor Montero Ríos, intervino para imponer orden, lo que consiguió después de grandes trabajos. Ante el peligro de que surgiesen nuevos incidentes el señor Montero Ríos declaró terminada la cuestión y levantó la sesión.

En los pasillos de la Cámara continuaron muchos senadores discutiendo el incidente surgido á última hora y el que se asegura que dará motivo á una cuestión de más importancia y de índole delicada.

MADRID, Junio 2—En los círculos políticos de esta capital reina bastante ansiedad con motivo de la votación definitiva acerca del proyecto de supresión de los consumos, que ha de realizarse mañana en el Senado.

A juzgar por las fuerzas con que cuenta el gobierno, conocidas por las votaciones de estos días, el proyecto será aprobado sin que la abstención de los conservadores, represente peligro alguno para el gabinete.

No obstante, algunas personalidades de la política afirman que la situación del gabinete es difícil aunque triunfe en la votación, puesto que desde ahora puede contar con la enérgica hostilidad del partido Conservador.

EL POETA FERNANDEZ SHAW

Estado satisfactorio

MADRID, Junio 2— Los informes llegados hoy de El Pardo acerca del estado en que se encuentra el poeta y dramaturgo señor Fernández Shaw, son altamente satisfactorios.

Los médicos afirman que aunque todavía no ha desaparecido por completo el peligro, hay muchas probabilidades del salvar al enfermo.

El juzgado continúa las investigaciones para descubrir si efectivamente se trata de una equivocación que padeció el enfermo al tomar el sublimado corrosivo, ó si, por el contrario, se trata de un intento de suicidio.

Las satisfactorias noticias llegadas á los círculos literarios de esta capital, han sido recibidas con gran júbilo.

CUESTION PERSONAL

MADRID, Junio 2 — A consecuencia del incidente ocurrido esta tarde en el Senado entre el marqués de Portago y el señor Canalejas, ha surgido una cuestión personal que es objeto de comentarios en los círculos políticos de esta capital.

El señor Montero Ríos, en representación del jefe del gabinete y Primo de Rivera en la del marqués de Portago celebraron á primera hora de la noche una conferencia con objeto de conciliar á sus representados.

Se teme que las gestiones fracasen, en cuyo caso se plantearía un duelo.

Concurso de volación — Los premios

MADRID, Junio 2—Se ultiman en esta capital los preparativos para el concurso de volación que ha de comenzar mañana, y en el que tomarán parte numerosos voladores, entre ellos el ganador de la carrera París-Madrid, M. Vedrine.

Las sociedades de volación han dispuesto destinar 2.500 pesetas á premios, y, además, se donarán varias copas.

Entre los aficionados reina bastante animación, con motivo de esta prueba que, á juzgar por los que en ella tomarán parte, resultará espléndida.

Ecos de los temporales — Cosechas perdidas

BARCELONA, Junio 2—De casi todos los pueblos de ésta llegan noticias tristísimas respecto á la situación en que se encuentran los agricultores, á causa de la pérdida de las cosechas.

Los recientes temporales, especialmente las tormentas y granizos, han arrasado materialmente considerables extensiones de viñedos.

Los municipios han pedido auxilio á las autoridades de esta ciudad, para remediar la crisis que se avecina.

La emigración de Barcelona — Datos oficiales

BARCELONA, Junio 2—Las oficinas de emigración de esta ciudad han publicado los datos estadísticos relativos al movimiento emigratorio durante el pasado mes de Mayo.

Según aquellos informes, salieron durante el expresado mes 1.069 emigrantes, en su mayoría trabajadores de los campos y obreros industriales.

Un número considerable de aquellos emigrantes marcharon á la República Argentina.

En el centro de cultura hispano-americana

MADRID, Junio 2 — En el centro de cultura hispano-americana de esta capital dió hoy una conferencia el presidente de la Asociación Patriótica Española de Buenos Aires, señor Ortiz y San Pelayo.

Elogió el conferenciante á la colectividad española residente en la Argentina y á los argentinos.

A la conferencia asistieron varios caracterizados políticos.

FRANCIA

VIOLENTAS TEMPESTADES

Numerosas víctimas del rayo

EDIFICIO INCENDIADO

PARIS, Junio 2 — Telegrafían de Tours que se hacen sentir violentos temporales en aquella región.

El viento es acompañado de frecuentes descargas eléctricas y de granizo que causa grandes daños á las cosechas.

Se señalan algunos accidentes personales debidos al mal tiempo.

PARIS, Junio 2—Siguen recibiéndose noticias de las violentas tormentas que se han desencadenado en varios puntos del territorio francés.

En Grenoble realizaban maniobras de artillería de montaña un destacamento de la guarnición, cuando fué sorprendido por la tormenta.

Un rayo cayó sobre una pieza atalajada y mató á un sargento y once caballos.

Fueron además heridos un cabo y cinco artilleros.

En Evreux, también se hizo sentir la tormenta con extraordinaria violencia.

Un rayo caído sobre el palacio de justicia, incendió ese edificio y á otro inmediato en que se halla la cárcel principal de la ciudad.

En ese momento había en la prisión 120 detenidos, que con grandes dificultades, y mientras se luchaba contra el fuego, pudieron ser extraídos de la prisión y conducidos con ayuda de un destacamento de tropas hasta un cuartel en donde se les puso en sitio seguro.

Los daños causados por el incendio son muy considerables.

ACCIDENTE DE OMNIBUS

NUMEROSOS HERIDOS

PARIS, Junio 2—Esta tarde se produjo la ruptura de una rueda de uno de los ómnibus que realizan el recorrido de la línea Bastille-Madeleine.

El hecho ocurrió en momentos en que el coche llegaba á la plaza de la República, y estaba repleto de pasajeros, tanto en el interior, como en el imperial.

El ómnibus volcó, y veintiocho de las personas que lo ocupaban resultaron contusas ó heridas, algunas de ellas de cierta gravedad.

EL MILENARIO DE NORMANDIA

Llegada de buques escandinavos

PARIS, Junio 2—Telegrafían del Havre que llegó á aquel puerto el crucero sueco "Fylgia".

Cambió con el puerto las salvas de ordenanza, y siguió viaje remontando el Sena.

Se dirige á Rouen, en donde asistirá á las fiestas del milenario de la Normandía, que se inaugurarán en breve en aquella ciudad.

PARIS, Junio 2—Telegrafían de Rouen que llegó á aquel puerto el buque-escuela noruego "Frithjof", que asistirá al milenario de Normandía, que se celebrará en aquella ciudad.

Se están organizando fiestas y agasajos en honor de la oficialidad y de los alumnos.

EN EL SENADO

Interpelación sobre la ley de pensiones

VOTO DE CONFIANZA

PARIS, Junio 2—El Senado celebró sesión, presidido por M. Antonin Dubost.

Fué dedicada á la discusión de las interpelaciones referentes á la aplicación de la ley de pensiones para obreros ancianos.

El ministro del Trabajo y de Previsión Social, M. Paúl Boncour, en un brillante discurso, defendió los proyectos del gobierno y arrancó, en medio de aplausos, la aprobación del Senado.

Dijo que aun cuando se notase cierta resistencia en parte del público contra dicho proyecto, y pudiesen sobrevenir casos litigiosos, los tribunales están armados de todos los medios necesarios para que la ley se cumpla en beneficio de aquellos á quienes está destinada, sin injusticias ni privilegios.

El senador progresista, M. Ribot, tomó también la palabra, en apoyo del gobierno.

En el momento de votar las órdenes del día propuestas, el gobierno declaró adherirse á la moción presentada por M. Combes senador republicano radical por el Charente Inferior, y M. Baudin, senador radical-socialista por el Ain.

Esa moción fué redactada en la forma siguiente:

"El Senado, persistiendo en su adhesión al principio de la triple contribución de los patrones, los obreros y el Estado, en la aplicación de la ley de pensiones, y confiado en el gobierno para que sea aplicada con prudencia y firmeza, y para proponer las modificaciones que crea necesarias, pasa á la orden del día."

Fué aprobada por 225 votos contra 2.

El Senado resolvió en seguida iniciar el jueves próximo la discusión del presupuesto para el ejercicio corriente.

LA APLICACION DE LA LEY DE PENSIONES

ALCALDE SUSPENDIDO

PARIS, Junio 2—En el dormitorio de M. Monis, presidente del consejo, celebraron esta mañana una conferencia el ministro de Justicia, M. Berrier; el ministro de Finanzas, M. Caillaux, y el ministro del Trabajo y de Previsión Social, M. Paul Boncour.

Se estudió las contestaciones que serían hechas á las diversas interpelaciones anunciadas en el Senado y en la Cámara de Diputados, acerca de las medidas adoptadas para preparar la aplicación de la ley de pensiones de retiro para obreros, que fué votada, hace algunos meses, y debe comenzar á regir desde el mes de Julio próximo.

PARIS, Junio 2—Telegrafían de Pau, que fué suspendido por orden del prefecto del departamento de los Bajos Alpes, el alcalde de Berrenx, comuna

NACIONALES - SERVICIO EXCLUSIVO PARA "LA PRENSA" DE SUS

Anunciada en Padula, lugares todos ellos sagrados para la patria.

No habiendo habido objeciones el proyecto es aprobado por la unanimidad, entre calurosos aplausos.

Habla á continuación el hon. Pablo Carcano, diputado por Como, quien pronunció un breve discurso conmemorando el 29o. aniversario de la muerte de Garibaldi y ensalzando la conmemoración grandiosa que Italia logró realizar y está realizando en el cincuentenario de su independencia.

Al concluir, el orador propone que en homenaje al recuerdo del gran prócer se apruebe sin discusión é inmediatamente el proyecto que asigna una pensión vitalicia á los veteranos de las campañas del Resurgimiento.

Una tempestad de aplausos desde las tribunas y la inmensa mayoría de las bancas, saluda el patriótico discurso del hon. Carcano, tomando acto seguido la palabra el general Spingardi, quien en nombre del gobierno se asocia á los nobles conceptos vertidos por el orador, y declara su conformidad para que dicho proyecto sea aprobado sobre tablas.

Se levanta entonces el presidente, hon. José Marcora, quien con voz conmovida agradece al hon. Carcano su bella improvisación que—dice—hizo revivir á los viejos compañeros de Garibaldi, las horas heroicas en que se forjaba el porvenir de la nueva Italia. (Grandes aplausos.)

Añadió que la ovación de la figura del Héroe de Caprera era tanto más necesaria cuanto la Cámara había en el mismo día hecho sentir su reprobación contra los ciudadanos indignos que llegaron hasta el punto de proclamar públicamente mala voluntad hacia la patria y sus más nobles é inquebrantables conquistas. (Ovación).

"Pero, concluye el orador, todo esfuerzo de mi clase de gentes es estéril, frente á los sentimientos entusiastas de la inmensa mayoría de los otros ciudadanos, quienes por la patria sacrificarían con todo corazón la vida como lo hicieron sus padres, algunos de los cuales, como el hon. Carcano, está presente en esta memorable sesión. Nada puede esa gente, pues, "Adversus Roma portae inferni no prevalebunt" (Contra Roma no saldrán vencedoras las puertas del Infierno)."

Una inmensa é interminable aclamación saluda el vibrante discurso del hon. Marcora, al cual varios diputados corren á estrechar la mano, mientras los que están cerca le abrazan. Todos los ministros, todos los diputados, están de pie y las tribunas se asocian en forma calurosa á la imponente manifestación que la Cámara hace á su presidente en los nombres sagrados de la Patria y de Garibaldi.

El entusiasmo es indescriptible, y después de breves palabras adecuadas, del hon. Eduardo Pantano, miembro informante de la comisión correspondiente, quien agradece á los hons. Carcano, Marcora y Spingardi, en nombre de los veteranos sus bellos discursos, el proyecto resulta aprobado por aclamación, entre nuevos y aún más entusiastas aplausos.

Calmado el entusiasmo, toma la palabra el general Spingardi, presentando á la discusión de la Cámara un proyecto de ley para costear los gastos de la transformación del material de artillería de campaña.

El hon. Claudio Treves, representante socialista del sexto colegio electoral de Milán, habla á continuación, manifestando su disconformidad con el proyecto aludido, pues representa nuevos gastos, y, por consiguiente, aún mayores sacrificios para el país, ya tan exahsto. Pide, por consiguiente, se aplace la votación. (Aprobación en la extrema izquierda).

A las palabras del hon. Treves se asocia el hon. Héctor Marangoni, diputado sindicalista por Comacchio, Ferrara, pero el ministro de Guerra insiste sobre la necesidad del cambio de material bélico en cuestión y la Cámara lo aprueba por 260 votos contra 30.

Luego se levanta la sesión.

EL MONUMENTO Á VICTOR MANUEL II

En vísperas de su inauguración

ULTIMOS PREPARATIVOS

ROMA, Junio 2—Se llevan á cabo los últimos preparativos para la inauguración del monumento á Victor Manuel II, Con este motivo, la Piazza Venezia, en donde se alza, se vió hoy invadida por una enorme cantidad de público, que presenció los trabajos que se realizan con febril actividad.

Ya se encuentran en esta capital numerosísimos representantes comunales y provinciales; los trenes llegan atestados de forasteros, que vienen con objeto de asistir á la gran ceremonia de pasado mañana.

La gran Mole Saconiana, del nombre del escultor Saconni, autor del gran proyecto, presentaba hoy un soberbio aspecto, libre ya de las barreras y maderamen que la ocultaba en gran parte á la vista del público. A primera hora, iluminada con los rayos del sol, llamaba justamente la atención por su majestuoso conjunto y hermosísimos detalles.

Desde temprano se estacionó en los alrededores la multitud que presenció entusiasmada el funcionamiento de las fuentes laterales y las colosales estatuas del Tirreno y el Adriático que las coronan y arrojan una cascada de agua de maravilloso efecto.

Centenares de operarios dan la última mano al monumento.

La estatua de Victor Manuel, dorada, se encuentra envuelta en un blanco velo, pero revela las formas colosales.

Son objeto de especial atención los artísticos bronces "Pensiero", de Julio Monteverde, y "Azione", de Jerace.

Hoy por la tarde se comenzaron los preparativos de la iluminación y disposición de los sitios que deben ser ocupados por la comitiva oficial y gran número de invitados.

La ceremonia resultará brillantísima, y las autoridades, en vista de la enorme concurrencia que asistirá, se ocuparon hoy de dictar medidas de seguridad para evitar tumultos y aglomeraciones.

EL ANIVERSARIO DE GARIBALDI

Conmemoración en la Península

ROMA, Junio 2—Tanto en esta capital como en todas las ciudades del reino, fué conmemorado hoy con diversas manifestaciones, el vigésimo noveno aniversario del fallecimiento de Garibaldi.

En esta ciudad se realizaron varias conferencias y diversas manifestaciones populares, entre ellas, la formación de una gran comitiva, que se dirigió al monumento, en donde los manifestantes coronaron la estatua y depositaron enorme cantidad de flores.

En Maddalena, la tumba había sido especialmente arreglada y una enorme peregrinación, que duró todo el día, la cubrió también, materialmente, de hermosas palmas y coronas.

De Génova, Milán, Venecia, Turín, y otras ciudades, anuncian que en ellas se organizaron grandes comitivas populares que desfilaron por las calles silenciosamente hasta los monumentos erigidos al prócer, en donde fueron pronunciados sentidos discursos, recordando las hazañas del general y su grande obra, cuyo cincuentenario se acaba de conmemorar.

Todos los miembros de la familia Garibaldi se reunieron en Maddalena junto á la tumba del general, en donde recibieron á las autoridades, delegaciones de todas partes del país, y á la inmensa concurrencia que la visitó.

EL PROCESO CUOCOLO

La declaración del cochero Jacovitti

VIOLENTO INCIDENTE CON ABBATEMAGGIO

ROMA, Mayo 2—Continuó hoy la vista del proceso Cuocolo que se sigue ante la corte de asises de Viterbo.

Telegramas de aquella ciudad dan cuenta de que en la sesión de esta mañana prestaron su declaración varios testigos presentados por la defensa, ninguno de los cuales dijo algo digno de notarse, pues todos se limitaron á declarar sobre las buenas cualidades de los acusados de su relación.

Por la tarde declaró el cochero Jacovitti, quien fué aquél que llevó á los ideadores del crimen en la famosa fonda de Mimí á mare.

Jacovitti manifestó que en su primer interrogatorio, temeroso de que los carabineros lo arrestaran, no dijo toda la verdad.

Ahora, mostrándose arrepentido, declara que efectivamente fué él quien el día 5 de Junio de 1906 llevó á casa de "Mimí á mare" á Erricone, Ibello y Rapi, los que tomaron parte en el banquete en esa fonda.

Interrogado sobre esto, niega que el sujeto que entró en la fonda casi á la terminación de la comida, fuera el acusado di Jennaro, desmintiendo así la declaración de Abbatemaggio, quien aseguró que en esa ocasión di Jennaro había entrado en la fonda de "Mimí á mare" para anunciar que se había suprimido á Cuocolo y que toda había ido bien.

Abbatemaggio, con grande energía, grita "Ese hombre miente, como ya mintió anteriormente. Lo que yo declaró sobre este particular es la pura verdad. ¡Es un falso testigo! ¡Se lo probaré á ustedes!"

Jacovitti intenta insolentarse y dirige á Abbatemaggio groseros insultos, pero ante las preguntas insistentes y enérgicas de aquél, se muestra titubeante y concluye por callarse, negándose á continuar declarando.

Entonces, siendo ya tarde, el presidente levanta la sesión.

MISION ABISINIA EN EL QUIRINAL

Obsequio de Lig-Yarú al rey Victor Manuel

ROMA, Junio 2—Esta mañana el rey Victor Manuel recibió, con las ceremonias de estilo, al enviado especial del heredero del trono de Abisinia, príncipe Lig-Yarú, quien le comunicó el saludo de aquel imperio por la conmemoración del cincuentenario y los votos que el príncipe hacía por la prosperidad personal del rey y la del pueblo italiano.

Al mismo tiempo, hizo entrega de dos soberbios leones y de una hermosa zebra, con que el príncipe Lig-Yarú obsequió al rey Victor Manuel.

EL "GIRO DE ITALIA"

Lamentables accidentes

ROMA, Junio 2 — Telegrafian de Sulmona que llegaron á aquella ciudad los corredores que participan en la gran prueba ciclista del "Giro de Italia", ocupando el primer puesto el corredor Galletti.

Segundo resultó Beni, y tercero Pavesi.

Se anuncia, también, que en la proximidad de la meta, el corredor Petit-Bretón cayó de la bicicleta, lastimándose seriamente el brazo izquierdo.

En los alrededores de Ivernia cayó también el ciclista Rho, y de tan mala manera, que golpeó el pecho contra un árbol, sufriendo una fuerte conmoción en los intestinos.

Su estado es gravísimo.

UNA PROPUESTA DEL HON. LUZZATTI

ROMA, Junio 2—Se comenta en general muy favorablemente, un artículo publicado por el hon. Luis Luzzatti, en el cual el conocido estadista insinúa la oportunidad de que el gobierno inicie serias gestiones para que se celebre entre Italia y los Estados Unidos, un tratado de arbitraje tan amplio como el que rige entre aquella nación é Inglaterra, enumerando las grandes ventajas que ambos países obtendrían de dicha iniciativa, en vista de la gran cantidad de ciudadanos italianos radicados en Norte América.

EL CUMPLEAÑOS DEL PAPA

ROMA, Junio 2—En la cancillería del Vaticano se recibieron hoy numerosos telegramas de felicitación para el Sumo Pontífice, en ocasión del 76 aniversario de su natalicio.

El papa recibió también á los altos prelados de su corte y de palacio, en nombre de los cuales habló el secretario de Estado, cardenal Merry del Val, formulando sinceros votos por la felicidad de Pío X.

Al papa fueron también presentados varios valiosos obsequios.

Nuevo prefecto de la congregación de los estudios

ROMA, Junio 2—Anuncian que el cardenal Francisco de Paola Cassetta, obispo de Sabina, fué nombrado prefecto de la congregación de los estudios en reemplazo del cardenal Benjamín Cavicchioni, fallecido el mes pasado.

La familia Errázuriz en el Vaticano

ROMA, Junio 2—El papa rezó esta mañana una misa en su capilla privada, asistiendo á ella tan sólo sus hermanas, algunos prelados y la familia del ministro chileno ante la Santa Sede, doctor Rafael Errázuriz Urmeneta.

Después de la misa, Pío X administró la comunión á la niña María Errázuriz Valdés, hija del ministro de Chile.

Epílogo de un clamoroso incidente

ROMA, Junio 2 — Comunican de Florencia que el tribunal de aquella ciudad falló hoy el proceso que se siguió contra el periodista, señor Prezzolini, director del periódico "La Voce", y de varios oficiales, los que tuvieron un conflicto en plena calle, á raíz de los conceptos deprimentes vertidos por aquél, después del suceso Paternó, contra los oficiales de caballería.

El tribunal condenó á los oficiales á 25 días de cárcel y á Prezzolini á 10 meses de la misma pena, acordando á los primeros el beneficio de la ley del perdón.

Monumento á Garibaldi

ROMA, Junio 2 — Comunican de Campobasso que en presencia del hon. Angel Pavia, subsecretario del Tesoro, se inauguró hoy con gran solemnidad, el monumento erigido en memoria de Garibaldi.

Asistieron al acto las principales autoridades de la provincia, las asociaciones patrióticas locales y un público numerosísimo, que tributó calurosos aplausos á los discursos pronunciados por el alcalde y el presidente del comité organizador.

El concurso hípico de Turín

ROMA, Junio 2 — Telegrafian de Turín, que el campeonato de caballos militares, en el gran concurso hípico que se efectúa en aquella ciudad, fué ganado por los oficiales franceses, con 471 puntos; segundos resultaron los italianos con 468.

Congreso de los italianos en el extranjero

ROMA, Junio 2—Se anuncia que el día 11 del corriente se inaugurará solemnemente el congreso de los italianos en el extranjero, que se reunirá bajo la presidencia del hon. Fusinato, presidente del Comité Colonial.

A la inauguración asistirá también el rey Victor Manuel, quien saldrá, próximamente, para aquella ciudad.

INGLATERRA

LA CONFERENCIA IMPERIAL

Aprobación de la "declaración de Londres"

EN FAVOR DEL ARBITRAJE

LONDRES, Junio 2 — En la reunión celebrada ayer por la conferencia imperial reunida en esta capital, el primer ministro de la Confederación Australiana, Mr. A. Fisher, se quejó de que el gobierno imperial no hubiera consultado á las colonias autónomas acerca de la llamada "declaración de Londres", ó sea el acuerdo internacional relativo á las presas marítimas que aceptó el congreso marítimo reunido en esta capital en el año 1909.

El secretario del Foreign Office prometió consultar á los gobiernos de las colonias con respecto á las cuestiones que se discutan en la próxima conferencia de La Haya. En cuanto á la declaración de Londres, el gobierno no podía negarse á ratificarla sin mengua para la causa del arbitraje internacional.

Sir Wilfrid Laurier, primer ministro del Canadá, sostuvo que no se podía exigir que el gobierno imperial consultara á las colonias cada vez que negocie un tratado internacional.

Agregó, que si no se ratificaba la declaración de Londres, fracasarían las negociaciones iniciadas para la celebración de un tratado de arbitraje entre la Gran Bretaña y los Estados Unidos, lo qué sería muy de lamentar.

La conferencia aprobó luego la moción del primer ministro de Nueva Zelandia, sir Joseph G. Ward, de ratificar dicha declaración.

Aprobó también la conferencia una moción en favor del arbitraje, como medio para dirimir los conflictos internacionales.

EN VISPERAS DE LA CORONACION

Plano de la revista naval

LAS CORONAS DE LOS SOBERANOS

LONDRES, Junio 2 — El almirantazgo acaba de publicar el plano de la gran revista naval que se llevará á cabo en Spithead con motivo de la coronación del rey Jorge.

El espacio reservado para la revista cubre una superficie de ocho millas cuadradas. Tomarán parte en la gran parada ciento setenta buques de guerra británicos, desde los poderosos acorazados hasta los submarinos, diez y ocho naves extranjeras y sesenta vapores mercantes y yates particulares. Los buques británicos formarán cinco líneas y los extranjeros la sexta.

Fuera del espacio reservado para la revista fondearán centenares de otros vapores y yates. El conjunto será una manifestación imponente del poder naval y de la marina mercante de la Gran Bretaña.

Se están ultimando los preparativos para la gran ceremonia de la coronación. Se ha confeccionado una nueva corona para la reina María. Esa corona está adornada con numerosos brillantes y otras piedras preciosas, entre las que se destacan por su brillo el célebre diamante "Kol-I-Neer" y dos partes del brillante "Cullinan".

Como se sabe, este último había sido regalado por las colonias sudafricanas al rey Eduardo y los trozos que se desprendieron cuando se le tallaba constituían por sí solos diamantes de gran valor. La corona de la reina es obra del orfebre. A pesar de sus adornos, la corona pesa sólo diecinueve onzas. La del rey fué modificada para que se adaptara á la cabeza del soberano.

Las dos coronas se encuentran desde hoy en exhibición y fueron á contemplarlas millares de personas.

LONDRES, Junio 2—El rey Jorge acaba de designar á los principales dignatarios que han de figurar en la ceremonia de la coronación.

Según un anuncio oficial publicado hoy, el duque de Northumberland fué nombrado mayordomo mayor de Inglaterra, el duque de Fife gran condestable de Inglatrra, el duque de Abercorn gran condestable de Irlanda y el conde Crawford vicemayordomo de Inglaterra.

Entre los portadores de las insignias reales figurarán los mariscales lord Roberts y lord Kitchener, quienes llevarán la segunda y tercera espada del rey, respectivamente.

LONDRES, Junio 2 — Todas las mujeres del Reino Unido que llevan el nombre de María y son, por consiguiente, tocayas de la reina, han reunido sesenta mil libras esterlinas para hacer un obsequio á la soberana.

Contribuyeron á la suscripción desde las duquesas hasta las mujeres humildes y la cuota variaba entre medio penique y una libra esterlina.

CARRERAS EN EPSOM

PREMIO "THE OAKS"

Estreno brillante de una potranca

LONDRES, Junio 2—La reunión de hoy en el hipódromo de Epson, estuvo casi tan concurrida como las dos anteriores. Reinaba un tiempo brillante y la presencia del rey Jorge y de la reina María, dió mayor realce á la reunión.

Como es natural, el interés del público se concentraba en el gran premio clásico "The Oaks" para potrancas, que fué disputado por veintiún animales.

La largada fué excelente, pues todos los competidores salieron perfectamente alineados. Al entrar en la recta, Knockfeerna tomó la delantera y corrió con una cabeza de ventaja sobre Lindoiya, potranca de Mr. Leopold de Rothschild, á la cual seguían Cherimoya y Tootles. Cuando el pelotón se encontraba á un cuarto de milla de la meta, Cherimoya empezó á avanzar y ganó la carrera por tres cuerpos de ventaja sobre Tootles.

Cherimoya corrió hoy por primera vez y aunque era un "outsider", el público saludó su triunfo con una entusiasta ovación. Todos reconocen que pocos productos han hecho un estreno tan brillante como la ganadora de "The Oaks". Su dueño, Mr. Brodrick, fué muy felicitado.

El resultado definitivo de la prueba fué como sigue:

1o. Cherimoya, por Cherry Tree y Svelte, de Mr. Brodrick.

2o. Tootles, por John O'Gaunt y Lady Drake, del capitán Forester.

3o. Hair Trigger II, por Fowling Piece y Altear, de lord Derby.

Ganada por tres cuerpos; cinco cuerpos entre la segunda y tercera.

Tiempo, 2'41" 3/5.

Cherimoya se cotizaba á razón de 20 á 1.

Se disputó luego el premio "The Acorn Stakes", el cual tuvo el siguiente resultado:

1o. Melody, por Meddler y Ballentrae, de Mr. Charles Carrell.

2o. Charmian, por Cicero y Rosalba, de lord Rosebery.

3o. Una potranca por Spearmint y Adula, del capitán Loder.

Ganada por medio cuerpo.

Campeonato de aficionados de "golf"

LONDRES, Junio 2 — Se disputó hoy el campeonato de aficionados de "golf" y el triunfo correspondió á Mr. H. H. Hilton, quien derrotó á Mr. E. A. Lassen.

Incineración de los restos de sir William Gilbert

LONDRES, Junio 2—Se procedió hoy á la incineración de los restos de sir William Gilbert, autor de libretos de operetas, quien falleció hace varios días, víctima de un accidente.

Asistieron al acto numerosos amigos del difunto, en su mayor parte artistas.

La Patti en un concierto de beneficencia

LONDRES, Junio 2—La Patti, que vive retirada desde hace muchos años, apareció anoche ante el público, cantando en un concierto organizado á beneficio del anciano pianista William Ganz. La célebre artista cantó magníficamente y fué objeto de una grandiosa ovación. La Tetrazzini se precipitó sobre el escenario y abrazó á la artista en medio de entusiastas aplausos.

Cumpleaños del rey

LONDRES, Junio 2—El rey Jorge celebrará mañana su 48o. cumpleaños y ya recibió con ese motivo, numerosos telegramas de felicitación y regalos, entre otros, de la reina madre Alejandra, del emperador Guillermo y del zar Nicolás.

Todos los miembros de la familia real asistirán mañana á una comida que se dará en el palacio de Buckingham.

El ex rey Manuel

LONDRES, Junio 2—El ex rey Manuel de Portugal es desde hoy huésped del duque de Marborough, y pasará en su residencia una breve temporada.

Cólera en Ceilán

LONDRES, Junio 2—Telegrafian de Colombo, capital de Ceilán, que el cólera hace numerosas víctimas entre los coolies chinos de esa isla. Desde el 8 de Mayo último ocurrieron entre ellos 220 casos y 200 defunciones de cólera.

Un proyectil contra globos y aeroplanos

LONDRES, Junio 2—El ministro de Guerra, lord Haldane, atribuye gran importancia al torpedo aéreo, inventado por Mr. W. Spencer. El inventor utilizó el principio que determina el alza de las cometas; el proyectil está provisto de una espoleta de mercurio.

Lord Haldane cree que el torpedo es un excelente proyectil contra globos dirigibles y aeroplanos.

ESTADOS UNIDOS

CONSTRUCCIONES NAVALES CHILENAS

Dos botes submarinos

WASHINGTON, Junio 2 — El gobierno de Chile ha contratado con la Electric Boat Company, de Nueva York, la construcción de dos botes submarinos. El precio de los dos botes es de un millón de dollars. Se les construirá en Seattle, Estado de Wáshington, desde donde irán á Chile con su propia fuerza motriz, demostrando así su extenso radio de acción.

En el departamento de Estado se dice que Chile hará construir otros buques de guerra en Estados Unidos, pues se sabe que aquel gobierno se propone organizar una flotilla de 49 botes submarinos para la defensa de sus costas.

EL DERECHO SOBRE LAS LANAS

WASHINGTON, Junio 2—Continúa discutiéndose con gran animación la cuestión relativa al derecho sobre las lanas importadas.

El comité central del partido demócrata, en una reunión que celebró hoy, aprobó una resolución en favor de un derecho de veinte por ciento sobre la lana bruta.

La Cámara de Representantes resolvió someter al estudio de una comisión el proyecto relativo al derecho sobre las lanas.

En la conferencia de propiedad industrial

WASHINGTON, Junio 2—La conferencia de propiedad industrial reunida en esta capital firmó hoy una convención que enmienda el tratado de París relativo á las patentes de invención y marcas de fábrica.

ALEMANIA

LA TOLERANCIA RELIGIOSA

Carta del emperador á un obispo

BERLIN, Junio 2—El emperador Guillermo dirigió al obispo de Rottenburg, monseñor Paul Keppler, una carta, por la que le felicitó por su reciente obra sobre la tolerancia religiosa.

Guillermo II dice en su carta que ha leído con sumo placer el libro del prelado católico y comparte sus opiniones acerca de la tolerancia religiosa y la necesidad de evitar todo cuanto pudiera perturbar la paz por cuestiones de fe. Esta necesidad es grande especialmente en Alemania, país que ha sufrido más que cualquier otro por las luchas religiosas.

Felicitaciones al señor Ballin

BERLIN, Junio 2—A pesar de su resolución de rehuir todas las manifestaciones que se preparaban en su honor con motivo de sus bodas de plata, el señor Ballin, director de la compañía Hamburgo-Americana, recibe numerosos telegramas de felicitación. Además del emperador Guillermo, le felicitaron efusivamente el canciller imperial, von Bethmann Hollweg, el ministro de Marina, almirante von Tirpitz, el ex canciller príncipe von Bulow y otros personajes de alta posición.

Partida de los príncipes herederos de Suecia

BERLIN, Junio 2—Telegrafian de Carlsruhe, que partieron hoy de esa capital para Londres, el príncipe heredero Gustavo Adolfo de Suecia y su esposa la princesa Margarita. Los príncipes representarán al rey Gustavo V en la coronación del rey Jorge.

PORTUGAL

DETENCION DE CONSPIRADORES

Enérgica actitud del gobierno

LISBOA, Junio 2—Continúan con la mayor actividad y energía, poniéndose en práctica las medidas adoptadas contra los conspiradores y demás personas interesadas en la alteración del orden público. Telegramas de Oporto y de Coimbra, anuncian que hoy fueron detenidos varios individuos sospechosos y algunas personas conocidas por sus ideas adversas al actual régimen, que fueron sorprendidas en comunicación clandestina con los refugiados.

Al mismo tiempo, se puso en libertad á otros que habían sido detenidos anteriormente, y que los sumarios respectivos comprobaron su inocencia en los últimos desórdenes.

El gobierno, por medio de una circular á los gobernadores, ha hecho saber que procederá con la mayor severidad en la represión de todo acto subversivo.

La salud de Alfonso Costa

LISBOA, Junio 2 — Experimentó una favorable reacción, en su estado, el ministro de Justicia, doctor Affonso Costa, que se encontraba tan gravemente enfermo. El paciente recibió hoy á varios amigos, con quienes conversó durante algunos instantes.

Los médicos están satisfechos y creen que el distinguido enfermo entrará pronto en el período de la convalecencia.

La ley de separación

LISBOA, Junio 2 — El clero de Vianna Castello, rehusó la invitación para asistir á la conferencia sobre la ley de separación de la Iglesia del Estado, que dió el señor Alfredo de Magalhaes, y que estaba destinada á dar á conocer el verdadero alcance de las disposiciones en ella contenidas.

El nuevo gobernador de Oporto

LISBOA, Junio 2—Los habitantes de Oporto se manifiestan muy satisfechos con el nuevo gobernador, señor Nunes Ponte, quien ha sido muy felicitado por su designación.

Exposición inaugurada

LISBOA, Junio 2—Ante una numerosa concurrencia el ministro del Interior, doctor J. A. de Almeida, inauguró hoy la exposición constitucional de las obras desde 1820 hasta 1900.

Escena de sangre

LISBOA, Junio 2—Se produjo hoy en esta capital una escena de sangre, que causó gran impresión en el numeroso público que la presenció.

Un malhechor penetró en la casa de una mujer del pueblo, con el propósito de robar, y como fuera sorprendido por ésta, desenvainó una filosa daga, con la cual le infirió varias heridas de gravedad. A los gritos de la víctima se reunieron numerosos transeuntes, que intentaron detener al agresor, pero éste se abrió paso á navajazos.

Uno de los espectadores le disparó un tiro de revólver, derribándolo gravísimamente herido.

BELGICA

VIOLENTO TERREMOTO

BRUSELAS, Junio 2 — Comunican de Charleroi que ayer á las 11 de la noche se sintió un fuerte temblor de tierra en aquella región, y especialmente en los pueblos Gosselies, Ransart y Jumet.

Se cayeron muchas chimeneas y el temblor causó daños de cierta importancia en el interior de las casas, donde muchos muebles cayeron y se destrozaron.

El fenómeno produjo gran pánico entre los habitantes, los que pasaron el resto de la noche al aire libre, no atreviéndose á volver á sus casas.

AUSTRIA HUNGRIA

EL ESTADO DEL EMPERADOR

Informaciones tranquilizadoras

VIENA, Junio 2—Los diarios de esta mañana hacen constar satisfechos que los millares de vieneses que presenciaron ayer el regreso del emperador Francisco José de Goedoelloe al castillo de Schoenbrunn, han podido convencerse del excelente estado de salud del soberano. El aspecto del emperador revelaba de un modo evidente que carecen de fundamento las informaciones alarmantes publicadas últimamente acerca de su estado.

BERLIN, Junio 2—Llegó hoy á esta capital un personaje austriaco que ocupa un alto cargo en la corte de Viena. Interrogado por el corresponsal de LA PRENSA, dicho personaje declaró que el emperador Francisco José no había estado seriamente enfermo, como lo aseguraban numerosos diarios austriacos y extranjeros. Tampoco era cierto que hubiera sufrido fuertes dolores. Le aquejaba sólo una tos pertinaz y molesta, que, felizmente, ha desaparecido, de modo que el estado actual del anciano soberano es sumamente satisfactorio.

CONFLICTO OBRERO EN FIUME

Huelga general de corta duración

VIENA, Junio 2—Durante el día de hoy se recibieron informaciones muy alarmantes acerca del conflicto obrero estallado en Fiume.

Los marineros de varias compañías de navegación se adhirieron al movimiento y hacia mediodía se proclamó la huelga general, quedando paralizado todo trabajo en el puerto y la ciudad.

Se iniciaron en seguida gestiones para conjurar el conflicto y á una hora avanzada de la tarde se llegó á un arreglo mediante concesiones hechas tanto por los patrones como por los obreros. Mañana reanudarán el trabajo todos los gremios, con excepción de los marineros de la compañía húngara-croata.

La enfermedad de Francisco Kossuth

BUDAPEST, Junio 2 — Resultan infundadas las informaciones alarmantes publicadas acerca del estado de salud del ex ministro de Comercio, Francisco Kossuth.

Dicho personaje se encuentra enfermo, es cierto; pero su estado está lejos de ser desesperado y los médicos que le asisten esperan su próximo restablecimiento.

NICARAGUA

ECOS DE LA EXPLOSION

Un complot político

NUMEROSOS ARRESTOS

WASHINGTON, Junio 2 — Telegramas recibidos de Managua indican que hasta ahora fueron extraídos ciento diez y siete cadáveres de debajo de los escombros del fuerte Baloma, que voló ayer á consecuencia de una explosión.

Circulan versiones contradictorias acerca del origen de la explosión. Se habla de un rayo que hubiera caído en el depósito de municiones y otros atribuyen el desastre al descuido de la guarnición del fuerte; pero una nota oficial publicada por el gobierno dice que la explosión fué el resultado de un complot de carácter político. Parece que los adversarios del actual gobierno se proponían aprovechar la confusión producida por la explosión para intentar una sublevación armada.

Fueron arrestados numerosos partidarios del general Estrada, jefe de la oposición, y Managua se halla de hecho bajo el régimen del estado de sitio.

MEXICO

MADERO EN VIAJE PARA LA CAPITAL

MEXICO, Junio 2—Un telegrama recibido de El Paso, anuncia que el señor Madero, jefe de la última revolución, partió hoy de Ciudad Juárez para esta capital.

La muchedumbre le acompañó á la estación y le hizo una grandiosa ovación.

Asesinato de un gobernador

MEXICO, Junio 2—Comunican de Nogales, que el miércoles último fué asesinado el gobernador del Estado de Sinaloa, señor Diego Redo.

No se conocen, hasta ahora, los detalles del suceso.

CHINA

Numerosas ejecuciones en Cantón

SHANGHAI, Junio 2—Comunican de Cantón, que las autoridades proceden con la mayor energía posible contra los fautores de la reciente sublevación. Hasta ahora fueron ejecutados ciento diez individuos y es creciditsimo el número de los que fueron condenados á otras penas.

TURQUIA

Cólera en el distrito de Janik

CONSTANTINOPLA, Junio 2—Ha estallado una violenta epidemia de cólera en el distrito de Janik, donde se produjeron, en estos últimos días, numerosos casos y veinticinco defunciones.

Las autoridades han adoptado medidas sanitarias para impedir que el mal se propague.

BRASIL

EL FUSILAMIENTO DE MARINEROS

RIO DE JANEIRO, Junio 2—A la sesión del Senado asistió numerosa concurrencia, que aplaudió al doctor Ruy Barbosa, que nuevamente combatió al gobierno por los fusilamientos de marineros á bordo del "Satelite", cuando fueron enviados al Acre, después del último motín naval.

—Procedente de Caledonia arribó la galera rusa "Thomazina", por falta de víveres.

PERU

RETIRO DE CONSULES EN CHILE

Temporal en la costa

LIMA, Junio 2—Los diarios recomiendan al gobierno que retire de Chile todos los cónsules peruanos.

Hoy, el cónsul chileno visitó al canciller y desautorizó las revelaciones de "La República", de Santiago.

—Llegó el cónsul peruano en Iquique, señor Forero.

—Hoy falleció la esposa del ministro belga, señor Guislain.

Ha sido muy lamentado el suceso en la sociedad.

—Reina agitación en el mar, en toda la costa.

El muelle de Palominos desapareció.

También el de Salaverry peligra.

PARAGUAY

CONSPIRACION DENUNCIADA

LA RENUNCIA DE LOS MINISTROS

Jara no convocará á elecciones

GOBERNARA OCHO AÑOS

ATROPELLOS CONTRA EXTRANJEROS

PROTESTA GENERAL

FORMOSA, Junio 2 (De un enviado especial desde la Asunción)—En la semana pasada se habló de una conspiración en los cuarteles para derrocar al gobierno del coronel Jara, en la que se encontraban comprometidos algunos elementos que responden al presidente, senadores, oficiales retirados del ejército y el señor Marcos Codas Caballero, ex jefe de policía de aquel, á quien se le ordenó que saliera del país.

También se decía que el ministro de Guerra, coronel Goiburú, se encontraba complicado en la conspiración, que por ciertas consideraciones no se tomaban medidas contra él, y que sólo sería enviado á Europa como ministro, como en realidad sucedió.

En vista de estos acontecimientos, grupos jaristas y algunos independientes celebraron una reunión y resolvieron retirar su confianza y apoyo al coronel Jara, por sus tendencias dictatoriales, que cada día se hacen sentir más por actos y abusos contra sus mismos correligionarios y compañeros en el golpe del 17 de Enero último.

Luego se produjo un atropello en el domicilio de la familia Gatti, para proceder á la detención del señor Codas Caballero, acción que vino á agravar más la crítica situación política del coronel Jara, y que tuvo por resultado la crisis ministerial, con la renuncia de los ministros doctores Báez y Ortiz.

El doctor Báez, antes de presentar la renuncia del cargo, manifestó al coronel Jara que había llegado el momento de resolverse franca y sinceramente á gobernar con el apoyo del partido Colorado ó el Liberal, por ser ya imposible seguir en un tren de violencias y engaños para sostenerse en el poder, como también el de pensar en organizar un nuevo partido con que el coronel Jara sueña, por haber desaparecido toda probabilidad con los sucesos políticos últimos.

También le habló de la necesidad de ocuparse de las elecciones de presidente, que deben efectuarse en Agosto próximo, de acuerdo con la resolución del Congreso al aceptar la renuncia del presidente señor Gondra.

El coronel Jara contestó al doctor Báez que él bien comprendía las razones que le manifestaba; pero que era imposible retroceder y que estaba resuelto á llevar el estado actual de cosas hasta donde pudiera.

Con respecto á la cuestión de la elección de presidente, no pensaba realizarla, porque hará que el Congreso le nombre provisorio por todo el presente período, para luego hacerse elegir por el voto del pueblo, para el otro y así gobernar por ocho años.

Ante estas declaraciones, el doctor Báez presentó su renuncia, que hasta ahora no le fué aceptada, lo cual quiere decir que el coronel Jara aún no tiene resuelto el rumbo que tomará para dar solución á la grave situación política en que se encuentra, pues en este momento no sabe quién le responde, ni puede contar con seguridad con el mismo ejército.

El doctor Ortiz presentó su renuncia de ministro de Hacienda, en carácter de indeclinable, y dice que la motiva la aceptación del empréstito que se pretende realizar en Europa y el rechazo de entrar en arreglos con el Banco de la República.

Sin embargo, personas que se consideran bien informadas, aseguran que es motivada por las revelaciones que hizo el coronel Jara al doctor Báez, pues que él piensa como su colega.

El señor Carlos Gatti formuló una queja ante la legación italiana por el atropello que cometió la policía entrando en su domicilio, sin causa, ni orden de juez competente.

Los extranjeros residentes en el país no ocultan su profunda indignación por el acto de violación del domicilio del señor Gatti, antiguo y meritorio industrial de este país.

Reina gran expectativa política, sin que se vea un camino que lleve á una solución satisfactoria que pueda tranquilizar á la familia paraguaya.

LEVANTAMIENTO DEL ESTADO DE SITIO

Desconocimiento de la sanción

INSISTENCIA DE LOS DIPUTADOS

TEMORES DE JARA

FORMOSA, Junio 2—(De un enviado especial desde la Asunción)—La Cámara de Diputados recibió del Ejecutivo un mensaje, comunicando que había recibido de ella una nota, por la que se le comunicaba el rechazo del decreto del Poder Ejecutivo, declarando el estado de sitio en toda la república, y en contestación, dice que, según el artículo 72, inciso 22 de la Constitución nacional, es atribución del Congreso aprobar ó suspender dicho decreto, de manera, que no puede quedar sin efecto por resolución de una Cámara únicamente.

En seguida, se leyó una comunicación del ministro del Interior, en la que presentaba su excusa á la Cámara por su inasistencia, á causa de una enfermedad, á la interpelación que debió efectuarse hoy.

El señor Brugada hizo moción para que se dejara la interpelación como orden del día, en primer término, para la sesión próxima.

Así se resolvió.

Después el mismo diputado pidió la suspensión momentánea de la orden del día, y que se entrase á tratar sobre la nota del Ejecutivo, leída anteriormente sobre el estado de sitio.

El diputado Samaniego se opuso, pero puesta á votación la moción del diputado Brugada, fué aceptada.

Después de un cuarto intermedio, se reanudó la sesión, y se leyó el dictamen de la comisión de negocios constitucionales en mayoría, en el que aconseja á la Cámara que ratifi-

que en el rechazo del decreto del Ejecutivo, y aprobar el proyecto del Senado, suspendiendo el estado de sitio.

Puesta á votación, después de un breve debate, entre un diputado jarista y otro de la oposición, en la que éste demostró la necesidad urgente de retirar al Ejecutivo toda medida que pueda seguir facilitando violencias, fué aprobado por 20 votos contra 2.

—El superior tribunal en la protesta que presentó el señor Marcos Codas Caballero, por atropello de domicilio y pidiendo garantías para su vida é intereses, resolvió no hacer lugar á dicha protesta, por no encontrarse el denunciante en su domicilio, sino asilado en una legación extranjera, desde donde envió la denuncia.

Agrega que el denunciante se ha colocado fuera del alcance y protección de las autoridades nacionales, acogiéndose al amparo y privilegios reconocidos á los representantes diplomáticos de las naciones extranjeras, en virtud del principio de extraterritorialidad.

—"El Monitor", diario o

CORRESPONSALES ESPECIALES Y SUCURSALES

...siones sobre algunos puntos del ...ensaje presidencial.

...probó el proyecto de expropia... para construir un ferrocarril de ...rto á Casablanca.

...l señor Huneeus (Alejandro), ro... la comisión de tabla que diera ...a preferente á los proyectos de re... de los registros electorales ...a reforma municipal.

LAS CUESTIONES SALITRERAS

Fallo de un pleito valioso

SANTIAGO DE CHILE, Junio 2—La corte suprema ha fallado recientemente uno de los juicios más cuantiosos que se han ventilado en los tribunales de Chile.

Se trata de la nulidad de una transacción hecha por menores habilitados en edad y de un hijo bajo patria potestad, y versaba sobre la reivindicación de cincuenta y seis estacas salitreras, sobre las cuales había versado la transacción celebrada por los señores Joaquín y Florencio Verdugo, y Alfredo Cardemil Reyes, por su hijo menor Alfredo Cardemil Verdugo, con el millonario italiano Pedro Perfetti.

El juicio duró siete años, y la corte de casación lo falló, ordenando á Perfetti que restituyera á los demandantes las cincuenta y seis estacas salitreras y devolviera los usufructos desde la fecha de la escritura de la transacción, Agosto de 1896, que ha sido declarada nula por sentencia del tribunal.

Los usufructos percibidos por Perfetti, desde 1896 hasta hoy, alcanzan á cerca de quince millones de quintales de salitre y la utilidad cobrada por los Verdugo, que se les manda pagar, es de un peso achenta centavos por quintal.

El monto del juicio asciende á veintisiete millones de pesos.

Abogado defensor de los Verdugo fué el señor Arturo Alesandri, y de Perfetti el señor Enrique Mac Iver.

EL MENSAJE PRESIDENCIAL

Situación del ejército en el Norte

SANTIAGO DE CHILE, Junio 2—"El Mercurio", "El Diario Ilustrado" y "La Unión", publican hoy editoriales sobre el mensaje presidencial, el que aplauden, especialmente la parte referente á la política exterior.

"La Mañana" dice que ayer hubo un ambiente de tristeza, por falta del desfile militar y la recepción diplomática en la Moneda, como se hacía en años anteriores.

—El 4 del corriente el general Sotanor Parra, jefe de la primera división, acompañado del de estado mayor de aquella división, comandante Julio Cañas Irarrazával, se dirigirán á Iquique.

El general Parra, recorrerá las provincias del Norte para imponerse del estado en que se encuentran las tropas.

—Mañana, en la legación de Inglaterra tendrá lugar una recepción con motivo de la coronación del rey Jorge.

—La situación política continúa siendo difícil.

Los representantes de los partidos liberales no han podido, hasta hoy, formar la alianza liberal.

—Los diarios critican la disposición tomada en la reunión de gabinete, ayer, que prohibe á los empleados públicos mezclarse en política.

NUEVO FERROCARRIL EN BOLIVIA

SANTIAGO DE CHILE, Junio 2—Comunicaciones telegráficas recibidas de La Paz, dicen que el gobierno de Bolivia aprobó los planos del ferrocarril de Viacha á aquella ciudad, que fueron presentados por la compañía del ferrocarril de Antofagasta á Oruro.

Con este motivo, se considera en aquella capital asegurada la construcción del ferrocarril de La Paz á Puerto Pando, que será de grande y positiva vitalidad para la altiplanicie.

Sobre esta noticia, días pasados he trasmitido varias informaciones.

La concesión hecha por Bolivia, compromete la línea internacional de Arica á La Paz, que á Chile cuesta ya cuarenta millones de pesos.

La que construye Chile tiene como punto terminal el alto de La Paz, á una distancia de dos leguas de esa ciudad.

Las negociaciones diplomáticas á este respecto, se encuentran radicadas en Bolivia.

BOLIVIA

Palomas mensajeras — Camino carretero á la Argentina

TUPIZA, Junio 2 — Una paloma mensajera del señor Eriberto Trigo salió de ésta para Tarija entre cuyos puntos hay una distancia de doscientos kilómetros, empleando seis horas en el viaje.

Es la primera vez que hacen vuelos palomas mensajeras en Bolivia.

—En breve se construirá un camino carretero entre La Quiaca y Tarija, por la empresa Leandro Borja.

El gobierno le concedió una subvención especial.

REPUBLICA ORIENTAL

LA CONDUCTA DE LOS INMIGRANTES

Gestiones de los Estados Unidos

MONTEVIDEO, Junio 2—El gobierno de los Estados Unidos, persiguiendo el propósito de regularizar la inmigración, sobre la base de la moralidad, á fin de evitar que se incorporen á su población elementos que por sus antecedentes delictuosos son nocivos para la sociedad, ha iniciado una acción conjunta en todos los países.

Las gestiones ante este gobierno las inició el ministro norteamericano, señor Edwin Morgan, quien se dirigió al de Relaciones Exteriores, para comunicarle que su gobierno deseaba saber si el Uruguay acogería favorablemente el proyecto, según el cual todo ciudadano de la República que emigrara á los Estados Unidos, debía presentar en el puerto de entrada, conjuntamente con su pasaporte, un certificado en el que se haría constar que no era delincuente.

Sirve de fundamento á estas gestiones, el hecho puesto de relieve por el señor Morgan, de que con frecuencia llegan á su país, procedente de ciertos puntos de la Europa meridional, emigrantes que observaron mala conducta en su país de origen, sin que las autoridades norteamericanas tengan medio para conocer si son ó no criminales.

Los certificados de buena conducta facilitarían enormemente la inspección y protegerían así á los emigrantes honestos contra sospechas inmerecidas.

El ministro de Relaciones Exteriores solicitó informes del de Justicia é Instrucción Pública, al respecto.

Este, á su vez, recabó el dictamen del consejo penitenciario, que encontró la iniciativa del gobierno de los Estados Unidos acertada y beneficiosa para los países americanos, que tantos emigrantes reciben.

Cree, pues, que el consejo debería facilitar los certificados; pero surge un inconveniente grave, pues podría darse el caso de que solicitase certificado una persona que ocultase sus antecedentes judiciales.

Para que el documento ofreciese garantías, que lo hiciesen eficaz, sería menester que los interesados se proveyeran de los datos fundamentales en la oficina antropométrica; pero como aquellos no se prestarían, en muchos casos, á tales requisitos, el consejo no podría ofrecer su responsabilidad.

Cree que siempre que se allanara ese obstáculo, debería prestarse el concurso de este país á los propósitos de las gestiones; pero mientras no se pueda, será necesario limitarse á expedir certificados de conducta sólo á las personas que se sometan á la oficina antropométrica.

LA EXTRADICION DE CASTELLI

GRAVEDAD DEL ASUNTO

MONTEVIDEO, Junio 2 — A pesar de que se había muy poco del asunto relativo á la extradición del agitador Castelli, solicitada á las autoridades uruguayas por el gobierno argentino, parece destinada á tener gran resonancia, dadas las ideas socialistas del presidente de la República, señor Batlle y Ordóñez, y su repugnancia á perseguir á los propagandistas ácratas.

El asunto puede asumir gravedad extraordinaria, si es cierto que el gobierno argentino está resuelto, como se afirma, á exigir la entrega de Castelli.

Refiriéndose á una conferencia que el ministro argentino señor Moreno, acaba de celebrar con el presidente de la República Argentina, en la que se trató el asunto Castelli, dice hoy un diario que como el señor Batlle y Ordóñez expresará que abriga temores de que se produjeran desórdenes públicos si se accedía al pedido de extradición, se facultó al señor Moreno para ofrecer al mandatario del Uruguay toda la fuerza que sea necesaria para garantizar el orden.

LA ULTIMA HUELGA

Carta de los gerentes de tranvías

MONTEVIDEO, Junio 2—Los gerentes de las empresas de tranvías La Comercial y La Trasatlántica publican hoy extensas cartas, para demostrar que los cargos que se formulan contra ellas, acusándolas de mal servicio, precios elevados de los pasajes, condiciones tiránicas hacia sus empleados y pingües ganancias que realizan, son completamente destituídas de fundamento.

Enumeran, á la vez, los grandes servicios que prestan las compañías de tranvías eléctricas, á cuya implantación, dicen, debe Montevideo, en gran parte, sus progresos y su notable desarrollo.

DEPORTACIONES DE LA ARGENTINA

—MONTEVIDEO, Junio 2—"La Democracia" publica un suelto titulado "Puerto sucio", en el que transcribe un telegrama de Buenos Aires, según el cual el jefe de policía de esa capital conferenció con el ministro del Interior, para informarle que mañana, en un vapor que no hará escala en ésta, serán deportados tres ácratas españoles.

Agrega que dicha noticia acredita en el extranjero á este puerto como infectado.

Los ferrocarriles económicos—Las reclamaciones de guerra

MONTEVIDEO, Junio 2—Fué firmado por el presidente de la República el mensaje con que se pasará á la Asamblea el proyecto sobre la construcción de ferrocarriles económicos por cuenta del Estado, que conocen los lectores de ese diario.

Los recursos de que se dispondrá para la construcción de 800 kilómetros, con que se empezará á poner en práctica el proyecto, consistirán en una partida anual de 150.000 pesos, que se tomarán de rentas generales, con más el gravamen de 20 centésimos por hectárea que se impondrá á las tierras comprendidas entre los siete kilómetros y medio, paralelos á cada lado de la vía, impuesto que podrá ser redimido con igual valor en productos agropecuarios, suministrados al tráfico de ferrocarriles.

—La oficina de reclamaciones de guerra trabaja activamente para dejar terminada en la semana próxima la clasificación de las reclamaciones que le han sido presentadas, correspondientes al movimiento revolucionario de Octubre y Noviembre del año último.

Los expedientes sobre reclamaciones que se han formado provisionalmente, son más de 1.000.

Aun cuando no exista una base cierta para poder calcular aproximadamente á cuánto ascenderá esa liquidación, la oficina respectiva estima que el total de reclamaciones alcanzará á un millón y medio de pesos, liquidables con un millón aproximadamente.

Los nacionalistas y el presidente — El ministro en el Brasil — Rumores infundados sobre un viaje ministerial.

MONTEVIDEO, Junio 2 — Refiriéndose al presidente de la República, dice hoy, entre otras cosas, "La Democracia", órgano nacionalista:

"Le hemos visto formular y amparar decididamente proyectos inconstitucionales impracticables; le hemos visto en seguida asumiendo actitudes de todo punto contrarias á su misión tutelar del derecho, y ahora le vemos entregado á una propaganda indiscreta, cuyo resultado puede ser preparar los ánimos para nuevas huelgas, creando un estado de tensión y violencia, cuyos efectos serán deplorables para los intereses del país."

—Los diarios montevideanos recogieron ayer la versión, que fué también trasmitida á ésa, propalada por un diario fluminense, según la cual el ministro uruguayo en Río de Janeiro, señor Rufino Domínguez, presentaría la renuncia de su puesto.

La noticia carece de fundamento.

El gobierno, dice hoy el diario oficial "El Día", está plenamente satisfecho de la gestión realizada por el señor Domínguez.

Por otra parte, añade, la referencia de la prensa brasileña, sobre un viaje del ministro de Hacienda, señor Serrato, al Brasil, para negociar un tratado de comercio y liquidar la deuda uruguaya con el Brasil, carece en absoluto de fundamento.

En las esferas gubernistas no se ha hablado ni pensado siquiera en un posible viaje del ministro de Hacienda.

—No es exacta la versión que publican los diarios, según la cual el comandante Pablo Bañales será designado para desempeñar la jefatura del cuerpo de bomberos.

Al comandante Bañales se le confiará, en cambio, el cargo de inspector de la primera zona policial, actualmente á cargo del comandante Pedro Onetti, quien pasará á ocupar la secretaría de la jefatura, vacante

El encarecimiento de la vida—La inspección de conventos—Peste bubónica en Buenos Aires.

MONTEVIDEO, Junio 2—Con motivo del encarecimiento de la vida, que se ha convertido aquí en un complejo problema, se habla de la necesidad imperiosa de implantar el sistema de cooperativas, cuyas ventajas son evidentes.

—"La Razón" denuncia que la comisión de ciudadanos designada por el gobierno para inspeccionar las casas conventuales existentes en esta ciudad, observa un exagerado rigor en el desempeño de su cometido, pues que examina hasta los más secretos intersticios de los conventos.

Se citan algunas chocantes ocurrencias suscitadas en algunos claustros, al ser interrogadas las monjas, á algunas de las cuales, jóvenes bonitas, se les hizo preguntas inconvenientes.

La renta aduanera—Convención del partido Radical argentino

MONTEVIDEO, Junio 2—La renta aduanera durante el mes de Mayo, alcanzó á 1.343.437 pesos.

Ha superado en 92.803 pesos á la producida en igual mes del año anterior

—"La Democracia" se ocupa de la Convención del partido Radical argentino

"Aunque los hechos de que hablamos, dice, ocurran fuera de la República, de ningún modo pueden sernos indiferentes á nosotros los graves trastornos y la agitación, que tuvieron siempre causas análogas á la que trajeron la abstención del partido Radical argentino, y contra las cuales parece que se ha propuesto reaccionar decididamente el doctor Roque Sáenz Peña.

La zafra—Señorita recibida de médica—El mercado de fondos públicos.

MONTEVIDEO, Junio 2—En la semana próxima terminará la zafra de la fábrica Liebig, de Fray Bentos.

Se calcula que la faena de este año alcanzará á 105.000 cabezas.

La fábrica que en Colón posee la misma compañía, lleva faenados 150 mil animales.

—Partió hoy para la Habana el cónsul general del Uruguay en Cuba, señor Rafael Fosalba.

—Obtuvo el diploma de doctora en medicina la señorita Aurora Curbelo Larrosa.

—El mercado de fondos públicos está entonado.

Todos los valores de renta se afirmaron en sus cotizaciones.

—Reina tiempo muy variable.

CORDOBA

LAS ELECCIONES Y LA POLICIA

La actuación electoral de los radicales

CORDOBA, Junio 2—El Senado celebró sesión esta tarde, pero no trató la elección del domingo pasado por falta de despacho de la comisión, la que ha solicitado del Ejecutivo una nómina completa del personal de policía, bomberos, escuadrón de seguridad y piquete del guardia de cárceles, á fin de comprobar las denuncias de los diarios sobre la participación de la policía en el acto electoral.

—El diario "La Libertad", ocupándose de la sanción adoptada por unanimidad por la dirección del partido Radical sobre las elecciones de Santa Fe, que considera un triunfo de sus pronósticos, la discute ampliamente con relación á las objeciones formuladas por quienes dudan de la sinceridad de las promesas del presidente y creen que los radicales deben abstenerse, fundándose en que las demás provincias no se encuentran en condiciones electorales, ó piensan así, fundados en el temor de que el radicalismo sea vencido.

En cuanto al primer punto dice que las promesas del Presidente de la República, corroboradas con el caso de Santa Fe, han venido á modificar el ambiente político de aquella provincia, y respecto del segundo, la política que desenvuelve el doctor Sáenz Peña en Santa Fe, será la clave para la actitud que ha de desplegar el partido en las futuras contiendas.

Con y por lo que respecta al tercer punto, dice que si el partido Radical, como cualquiera otro de su índole y sus tendencias, fuera á disolverse por un accidente como el que se menciona, no valdría la pena de haber desplegado 30 años sus energías y sus altiveces en demanda de las reivindicaciones populares.

Termina diciendo que la resolución de la convención Radical, en cuanto coloca á la agrupación en condiciones de actuar en un sentido determinado, no es contraria á su tradición. "Ella traza—dice— los verdaderos rumbos hacia una política levantada, que puede ser de trascendencia en el porvenir".

—En la política local no ocurren novedades.

LA CUESTION POLITICA

Las elecciones y los ministros

CORDOBA, Junio 2—El diario la "Justicia" publica un reportaje al gobernador, en el cual éste hace las siguientes declaraciones relacionadas con la elección de un senador por esta capital efectuada el último domingo.

—En ningún momento tuvo candidato el ministro doctor del Viso, como no lo ha tenido yo, ni nadie que forme parte del gobierno, y por ley ú otras razones, debe ser prescindente y mantenerse en abstención.

En cuanto á que la candidatura Fragueiro fué improvisada y votada sólo por amigos del jefe de policía—dice—"no es exacto", porque si mal no recuerdo, el día 24 ya oí hablar de que Fragueiro se presentaba como candidato, y González fué proclamado el día 20, me parece.

De uno y otro lado ha habido amigos comunes, muy vinculados á mí, á los ministros y al jefe, sin que en ningún momento se haya hecho bandera de los nombres de los candidatos.

Por eso, he entendido siempre que las adhesiones eran puramente personales, tanto más cuanto que González y Fragueiro son igualmente mis amigos.

En cuanto á que la elección haya dejado una situación política algo turbia dice: "que la situación no es clara, sólo para aquellos que no quieren verla".

La situación política—agrega—en cuanto al pensamiento fundamental que la informa, es exactamente la misma que cuando me hice cargo del gobierno. Mi propósito y el de los hombres que me acompañan, es muy conocido, y lo repetiré hasta el cansancio: deseo y aspiro á la verdad del comicio, á la realización del gobierno del pueblo, que quiere la constitución, no sólo porque estas son mis ideas, sino también porque debo cumplir solemnes compromisos que he contraído en ese sentido y los cumpliré. Las elecciones de Marzo, las de Marcos Juárez y la lucha del domingo lo confirman.

Mis ministros secundan decididamente ese pensamiento, y nada hay que pueda alejarlos de sus tareas. El doctor del Viso ha gozado y goza de toda mi confianza. Presta á mi gobierno un concurso inteligente y patriótico, y tiene por razón de sus condiciones personales y de su situación en el gabinete, la más completa y absoluta libertad de acción, como la tiene también el señor ministro de Hacienda, y en el mismo orden de ideas é igualdad de condiciones. Ambos tienen el apoyo de toda mi autoridad, y yo, por lo tanto, me solidarizo con la actuación correctísima de ellos. Es, pues, falso también que en ningún momento se haya hablado, ni aun pensado, en el cambio de ministros.

Fondos para hospitales— Exoneración de impuestos — Los restos del señor Campillo — Estudios de un dique.

CORDOBA, Junio 2 — El senador Garzón Maceda presentó un proyecto, por el que se acuerdan diez y ocho mil pesos para ser distribuídos entre los hospitales de niños, de Villa Dolores (San Javier), Villa del Rosario, Río Segundo é Italiano.

—Se sancionó el proyecto sobre la exoneración del impuesto al ganado á los propietarios ó poseedores de no más de cien animales vacunos, yeguarizos, mulares, porcinos ó de doscientos cabríos, lanares ó asnales.

Se establece que los estancieros no comprendidos en la disposición anterior, podrán pasar los impuestos sin multa, hasta el 30 de Septiembre próximo.

—El gobierno decretó honores en la inhumación de los restos del señor Donaciano del Campillo, que llegarán mañana á ésta.

—Se nombró oficial inspector de policía de esta capital, el señor Abelardo Medina.

TUCUMAN

El asalto de la estación

TUCUMAN, Junio 2 — Los acusados como autores del asalto á la estación del ferrocarril Central Argentino, recién ahora se sienten amilanados.

Uno de ellos, Pablo, llora.

Todo hace suponer que ellos tienen alguna ingerencia en el asesinato de Pichín.

—Procedente de esa capital siguió para Salta el corresponsal de LA PRENSA allí, señor Bernardo Castellanos.

—Esta noche se celebrará el enlace de la señorita Argentina Pracias con el doctor Rafael Videla Arroyo.

—La compañía de opereta Casas que hizo su debut en el teatro Belgrano, lo hizo con éxito completo.

Concurrió un público selecto.

SAN LUIS

Fallecimiento del señor Domínguez

VILLA MERCEDES, Junio 2—Tuvo lugar hoy el sepelio de los restos del señor Cleofé Domínguez, que falleció ayer, víctima de una enfermedad crónica.

En el acto de la inhumación habló el doctor Miguel Pastor, quien hizo resaltar las bellas prendas que adornaron en vida al extinto.

—Regresó á ésta la señora Carlota L. de Laborde y su hija, señorita Delia.

MENDOZA

El congreso nacional del comercio— Designación de representantes

MENDOZA, Junio 2 — Tuvo lugar esta tarde, en el local de la Bolsa Vitivinícola la reunión á que habían sido citados los comerciantes é industriales, con objeto de cambiar ideas sobre el nombramiento de delegados al congreso nacional del comercio que debe realizarse en el Rosario.

A esta reunión concurrieron los miembros de la comisión de propaganda y numerosos comerciantes é industriales.

Después de un cambio de ideas se designaron cuarenta delegados, por esta capital y los departamentos de campaña, en la siguiente forma:

Por la ciudad, señores Agustín Mercader, Manuel Silés, Miguel Aguinaga, José Puga, Eduardo Teisaire, Manuel A. Ceretti, por Godoy Cruz, Francisco Marini, Eugenio Scaramella; por Luján, Bautista Arizu, Ramón Manén; por Maipú, Juan Giol, Alejandro Suárez; por Guaymallén, Luis P. Piaggio, doctor Dionisio G. del Castillo; por Las Heras, doctor Héctor Mackern, Carlos Alurralde; por San Martín, Ricardo Palencia, Tomás Rivadavia, Roberto Ortega, Ginés Padín; por Junín, Roberto Videla Arroyo, Godofredo Gordonis; por Santa Rosa, Leopoldo Suárez, Pedro J. Iribarne; por La Paz, Angel Busto, Angel Díaz; por San Rafael, J. B. Cornú, Arturo Blanco; por Lavalle, doctor Luis Silvetti, Simón Moreno; por San Carlos, Pedro Arligo, Bernardo Quiroga; por Tunuyán, César Villanueva, Fermín Rodríguez; por Tupungato, Marcelino Ribero, Sila Tomba.

Se designó una comisión ejecutiva compuesta de los señores: Manuel Vélez Sársfield Aguinaga, Héctor Macken, Lincoln Pagés y Luis F. Pagola.

ENTRE RIOS

EL GOBIERNO Y LAS POLICIAS ELECTORALES

PARANA, Junio 2—El gobierno nombró interventor en las elecciones del domingo, en Colón, al jefe de policía de esta capital, coronel Esteban Rams.

La medida, que entraña una resistencia del gobierno á las solicitaciones interpuestas por los grupos independientes de aquel departamento contra el jefe de policía local, va á favorecer con mayor eficacia los intereses del candidato oficial, desde que el citado jefe de policía de Colón quedará en más amplia libertad para desplegar la acción electoral que ha venido ejercitando desde el principio del proceso electoral.

Se trata, pues, de una burda maniobra gubernativa, que no engaña á nadie.

Renuncia de un fiscal—Fomento de la educación—La bajante del río y las haciendas.

PARANA, Junio 2—Se aceptó la renuncia del agente fiscal doctor Ruck Uriburu, que actuaba en el partido judicial de esta ciudad.

—Se nombró inspector de receptorías al señor Felipe Brau.

—El gobierno dictó ayer un decreto tendiente á asegurar la mayor concurrencia posible de alumnos á las escuelas, encargando á las policías departamentales su cumplimiento. Estas suministrarán informes al ministerio respectivo sobre el resultado de la acción, que servirán para que el Ejecutivo forme criterio y para adoptar las medidas que sus resultados aconsejen.

—El gobierno acordó como premio una medalla de oro para el concurso del Tiro Federal Argentino que debe celebrarse en ésa en los primeros días de Julio.

—La resolución de la convención radical se comenta favorablemente.

—No se dió aún con el autor del incendio del galpón que contenía semilla para los colonos pobres.

—Llama la atención la organización y disciplina alcanzada por los conscriptos que forman el cuerpo con asiento en ésta.

—El río empieza á bajar, y deja de ser un peligro para los ganaderos de esta provincia que tienen sus haciendas en las islas.

—Debe proveerse por este gobierno el puesto de director de estadística.

CORRIENTES

La consagración del nuevo obispo— Peregrinación á Itatí

CORRIENTES, Junio 2 — Mañana, con motivo de la presencia en ésta del arzobispo, monseñor Espinosa, y demás prelados que han venido para asistir á la consagración del obispo Niella, se realizará una peregrinación religiosa al santuario de Itatí.

Esta peregrinación es ofrecida por el Ejecutivo de la provincia á los referidos eclesiásticos.

Pasado mañana, á las 8 a. m., se dará comienzo á la ceremonia de la consagración del nuevo diocesano en el templo matriz.

Al acto concurrirán los poderes públicos de la provincia y familias especialmente invitadas.

Varias familias de los departamentos han venido para asistir á la consagración.

Las fiestas terminarán con una gran recepción, que será hecha en honor de los huéspedes, por el Ejecutivo.

MISIONES

TENTATIVA DE EVASION DE PRESOS

Custodia insuficiente

POSADAS, Junio 2 — Descubrióse hoy una tentativa de evasión de los presos de la cárcel de ésta.

Parece que desde hace mucho tiempo estaban cavando un subterráneo al que no faltaba más que unos cincuenta centímetros; pero hoy al centinela del piquete le llamó la atención un pequeño ruido, por lo que dió la voz de alarma, y se vino á descubrir el subterráneo y á sorprender á los presos en su trabajo de excavación.

Comprobó personalmente, en el local de la cárcel, que la excavación practicada por los presos para evadirse, tiene un metro de profundidad y cinco de longitud, y cruza el muro exterior por la caída de un puntal que está por homicidio.

Son diez y siete los presos complicados, quienes declaran el propósito de evasión y agregan que sólo faltaban dos ó tres días de trabajo para escaparse; que tenían seguridad de que las puertas de sus celdas iban á ser abiertas oportunamente, y que hace dos meses se ocupaban en las tareas del subterráneo.

La tierra sacada de éste, la depositaban en bolsitas fabricadas por ellos con sus ropas, las que tenían la prolijidad de removerlas de noche para continuar la tarea.

El director de la cárcel dice que se descubrió el complot por sospechas, pero se cree que algún preso lo delató.

El juez letrado instruye el sumario correspondiente.

La cárcel aloja actualmente, 97 presos, entre los cuales hay criminales famosos, como José Sebastián Rojas, condenado á 25 años de presidio, por homicidios reiterados; N. Aguilar, que cumple diez y siete años y medio de presidio, por el alevoso asesinato del vaquero Peter La Rosa, y profesionales del delito que por negligencia del Ministerio de Justicia, no han sido confinados en el presidio de Ushuaia, como tienen solicitado el gobernador y el juez letrado.

La guardia de la cárcel, compuesta de 40 conscriptos, es insuficiente, sobre todo si se tiene en cuenta que diariamente quedan reducidos á 10, cuando los demás van al polígono de tiro.

Se deben subsanar estas deficiencias pues el Ministerio de Justicia debe tener presente que hace pocos años se produjeron en esta cárcel dos sangrientas sublevaciones y evasión de presos.

ACTUALIDAD

La jornada parlamentaria de ayer

La interpelación al Ministro de Instrucción Pública asumió ayer un carácter inesperado, pues salió del campo de la materia que la motivara para caer de lleno en el de la política combatiente.

No es nuestro ánimo hacer el comentario de esa jornada parlamentaria, que descubre á la actualidad un horizonte nuevo, que será necesario contemplar con serena atención para fijar las direcciones que pueda tomar la situación. Tomamos nota solamente de la novedad como una gubernativa advertencia de que nos hemos dado cuenta del principio ó ensayo de una lucha susceptible de desprender las consecuencias de una desarticulación en el seno del Congreso, de los elementos que hasta ahora han concurrido á la marcha del gobierno en cuya organización colaboraron.

No es prudente improvisar juicios, ni siquiera diseñar presagios, que pudieran extraviar el criterio nacional. Pero, no se puede, no se debe desconocer la importancia del debate de ayer, tomado como la revelación de un estado de los ánimos comprimidos hasta ese momento. La acritud misma de ciertas censuras atestigua que en el mundo de la situación circulan corrientes que pugnan por salir á la superficie y definirse con el concepto de contrapuestas tendencias políticas.

En lo que concierne al tema mismo de la interpelación, observamos igual discreta reserva: la delicada materia excluye las opiniones impresionistas. Queremos examinar con calma lo que ayer se dijo sobre instrucción pública, para orientar la propaganda en el rumbo de las altas conveniencias de la Nación. La actitud asumida por este diario respecto de esos asuntos, justifica la línea de conducta que adoptamos.

Sirvan estas breves líneas de explicación del aplazamiento del comentario de la ruidosa sesión legislativa de ayer, acerca de la cual el lector encontrará en el sitio oportuno una información completa.

Ruinas feudales

Se dispararon en la Rioja los barruntos de tormenta política oficial. El conflicto legislativo, al parecer complicado, resultó un problema sencillísimo de regla de tres simple. Quedó resuelto en la primera ecuación. Dos de los círculos, ó de los partidos, como los suelen llamar en la provincia, se entendieron contra el otro, que desde hacía veinticinco años desempeñaba el papel de dueño de casa y de pusieron lisa y sencillamente puertas afuera.

El nacionalismo, esto es, el P. A. N. riojano, el supuestamente formidable organismo político que durante un cuarto de siglo ha estado haciendo gobernadores, legisladores provinciales y nacionales, jueces y cuanto ha querido con las posiciones oficiales de la provincia, no ha podido ahora ni hacer una débil resistencia contra la resolución de desalojarlo. Se ha retirado de la escena murmurando, pero sin simular siquiera la batalla.

No ha habido, pues, en la esperada contienda riojana, á pesar de todas las tentativas y amagos regionales, y de la presentación precipitada en la provincia de los directores que el viejo régimen tiene en el Congreso, no ha habido ni cámara doble, ni alojamiento de contendientes, ni escondites, ni correteos, ni protestas.

Vencedores y vencidos se dieron cuenta del momento y de las circunstancias. Los primeros encontraron al viejo adversario, sin complicidades en la Casa Rosada, y le echaron por delante, convencidos de su debilidad. El segundo se sintió huérfano del poder electoral que durante veintitantos años le prestó el gobierno nacional, y no se animó á resistir. Dejó silenciosamente el trono.

Siempre ha sucedido lo mismo con estos imperios de provincia. Cada vez que la Casa Rosada ha retirado á los caudillos oficiales el calor de su prepotencia electoral, los círculos, alejados de los cuidadores de situaciones caídas en desgracia, han puesto en evidencia la enorme pobreza política de las oligarquías, sin raíces de ninguna especie en la opinión popular.

Esos imperios regionales son fuertes cuando los tienen de la mano, los presidentes electores; y son simulaciones sin valor real alguno, cuando las puertas de la Casa Rosada se cierran para los titulados dueños de pueblos.

Abandonados, entonces, á su suerte, ocurre frecuentemente lo que en la Rioja: se quedan solos, mirando con ojos de extrañeza el fenómeno natural de los niveles políticos, tan firmes en los pueblos amantes de la vida democrática. Comprenden tarde, si procedieron equivocados, que la fuerza no edifica representaciones, ni da otros prestigios que los efímeros y á veces mortificantes de los errores impunes.

Son ejemplos muy edificantes estos que de vez en cuando y en igualdad de condiciones, ofrecen todas las provincias argentinas. Los viejos regímenes se caen solos, internamente minados, sin que nadie se tome la molestia de desplomarlos. Caen por acción espontánea, aplastándose á sí mismos, como si el peso de sus culpas los produjera un movimiento depresivo irresistible, de arriba á abajo, concluyentemente ruinoso.

El de la Rioja se ha deshecho mordido por sus propios engranajes. La regla es de destrucción espontánea, cualquiera que sea la causa permanentemente atentatoria contra la existencia de esta clase de organismos políticos.

El ambiente mortífero para las oligarquías sale de la Casa Rosada en los buenos tiempos de la moral republicana, como suele salir su conservación en las épocas de inmoralidad institucional.

Es buen síntoma para la República estas agonías y muertes de los imperios regionales, tantos años sostenidos contra la voluntad de la ley y de los pueblos por la mano culpable de las presidencias electorales. Es buen síntoma: quiere decir que la Casa Rosada no es ya fábrica de oligarquías locales.

ACLARACION CONVENIENTE

CON EL Dr. IRIONDO

Todo lo que interesa al crédito argentino en el exterior debe llamar la atención de la opinión argentina, y ser colocado bajo la luz de la verdad. De acuerdo con este criterio, acudimos ayer al ex ministro de Hacienda, doctor don Manuel de Iriondo, para solicitar una información exacta acerca de un rumor que ha circulado en centros financieros de París, según el cual, él, en su calidad de ministro, declaró á los banqueros negociadores del empréstito santafecino, que la Nación se consideraba moralmente obligada á responsabilizarse por dicha operación.

Como se comprende, la existencia de un documento escrito de esa firma debía influir en las cotizaciones de los títulos de tan mentada actualidad.

El doctor Iriondo nos contestó negando en términos categóricos la verdad de dicho rumor. Dijo que ni de palabra ni por escrito, ni directa ni indirectamente, había hecho manifestación alguna en el sentido indicado respecto del empréstito santafecino ni á los de ninguna otra provincia. Nos hizo leer una carta que con motivo de la versión aludida acababa de recibir del señor Portalis, uno de los banqueros que había intervenido en la negociación del empréstito de Santa Fe, en la cual espontáneamente, la manifiesta que le consta que en la ocasión citada él se negó á hacer ninguna declaración ni escrita ni oral, referente á la emisión de los títulos aludidos.

Concluyó el ex ministro de Hacienda manifestando que no se daba cuenta del origen del rumor, que dejaba desautorizado.

APUNTES PARLAMENTARIOS

LAS SESIONES SECRETAS

La secretaría de la Cámara de Senadores ha comunicado á este diario que por resolución del Senado se hace saber que siempre que la Cámara disponga celebrar sesión secreta, queda prohibido á la prensa hacer ninguna clase de referencia á ella.

EN LA ADUANA

RESOLUCIONES SOBRE VARIOS ASUNTOS

La división aduanas

COMPROBACION DE IRREGULARIDADES

OTRAS INFORMACIONES

Con motivo de la última defraudación al fisco, que fué descubierta por la policía de investigaciones, el juez federal doctor Jantus, que tomó á su cargo el asunto, dió ayer orden de detención contra tres personas que aparecen seriamente complicadas en el mismo.

Hoy prestarán declaración ante dicho magistrado.

—

La revisión que hacía la contaduría general, de los documentos de la división aduanas, quedó terminada.

El informe sobre los resultados de esta investigación fué presentado ayer en el Ministerio de Hacienda.

Parece que se comprobó la desaparición de muchos documentos, correspondientes al despacho aduanero, cuya suma asciende á varios cientos de miles de pesos.

En el ministerio se guarda reserva al respecto.

—

El Ministerio de Hacienda dispuso ayer que el procurador fiscal de la capital, inicie las acciones correspondientes contra la droguería Americana, para el cobro de 4.401 pesos importe de lo defraudado al fisco en sus manifiestos de aduana.

También se dispuso se inicie contra la misma casa, la causa criminal correspondiente por defraudación á la renta.

—

El administrador de la aduana conferenció ayer nuevamente con el Ministro de Hacienda, respecto al pedido de la Liga de Defensa Comercial, para que se derogue el decreto relativo á la manifestación de clase y aforo de las mercaderías.

El señor Cayol entregó al ministro un informe sobre esa solicitud, en el que se manifiesta decididamente contrario á la derogación.

De acuerdo con lo manifestado anteriormente, informa el administrador de la aduana, que las disposiciones contenidas en el decreto cuya derogación se pide, aparte de constituir una garantía para el fisco, no perjudican á los comerciantes.

Este informe del señor Cayol, juntamente con la solicitud de la Liga de Defensa Comercial, fueron pasados á informe del procurador general.

—

Con respecto á una denuncia sobre defraudación á la renta fiscal, cometida en una barraca particular, pero habilitada por el Ministerio de Hacienda para depositar en ella todas aquellas mercaderías que llegan á la plaza y que por su calidad no pueden ir á los depósitos fiscales, manifestó ayer el administrador de la aduana, señor Cayol, que tal denuncia fué mal interpretada.

Agregó que solamente hay de cierto en ella que debido á la manera de operar en la entrega y salida de las mercaderías y á un poco de negligencia de los empleados de su custodia, fué necesario balancear el contenido de la barraca, tarea que duró una hora, y que dió por único resultado las irregularidades señaladas.

EN LA PRISION NACIONAL

LA EVASION DE AYER

Un prófugo y tres heridos

DETALLES DEL HECHO

En las últimas horas de la tarde de ayer, uno de los centinelas apostados en la calle Caseros, frente á la Prisión Nacional, vió caer, de lo alto del muro que limita el establecimiento por esa parte, tres hombres, uno de los cuales emprendió inmediatamente la fuga en dirección al vivero municipal que existe al frente de la prisión. El centinela dió la voz de alarma y disparó un tiro contra el prófugo, quien desapareció entre los árboles, al parecer ileso.

Los otros dos hombres permanecían sobre la acera, exhalando ayes. A una regular altura pendían, junto á la pared, dos cabos rotos, formados el uno por una trenza de frazadas y el otro por un trapo retorcido, que resultó ser parte de una sábana de las que tienen en sus camas los huéspedes de la prisión.

LA EVASION

Al llamamiento del centinela concurrieron inmediatamente el director, señor Muratgia, el subdirector señor Garrido, el jefe de la alcaidía, señor Olave, y el jefe del destacamento del guardia de cárceles.

De las primeras investigaciones practicadas sobre el terreno y de la declaración tomada á los dos encausados que quedaron por la caída imposibilitados para realizar la fuga intentada, se llegó á conocimiento de lo siguiente.

Los procesados Oscar Gache ó José Britos ó José ó Ricardo Fernández ú Oscar Shy; José Olivera, Germán López y Federico Silva, alojados en uno de los pabellones altos que dan sobre la calle Caseros, perforaron el techo y, una vez en éste, esperaron el momento en que el centinela se dirigía hacia la calle Pasco, para realizar el descenso, con el resultado que hemos dicho.

Gache fué el único que logró evadirse; y Silva, al notar el fin desgraciado de la empresa de sus compañeros, retrocedió hasta el boquete por donde salieron los cuatro y se precipitó al interior del pabellón, recibiendo algunas lesiones al caer.

La dirección de la cárcel dió intervención en el hecho á la comisaría seccional, sin que hasta el momento en que escribimos estas líneas se tengan indicios del paradero del prófugo.

LOS COMPLOTADOS

El evadido se hallaba encausado por hurto; José Olivera, por robo; Germán López, por homicidio; y Federico Silva, por sospechas de ig

para obtener el título definitivo, sin perjuicio de las sanciones que correspondan por la ley y decretos que rijan la concesión.

Las disposiciones del decreto se harán efectivas tres meses después de su publicación en el "Boletín Oficial".

LAS TIERRAS DEL CHACO

Reserva de zonas para agricultura

El Poder Ejecutivo dictó ayer un decreto, por el cual dispone que se reserven con destino á la colonización agrícola las tierras ubicadas en el territorio del Chaco, dentro de los siguientes límites: el límite Oeste, por una normal á la línea Norte de la sección II, trazada 25.000 metros al Oeste—contados en línea recta—de Este á Oeste,—del límite Oeste de los lotes 29, 28, 17, 16 y 7, de la colonia pastoril trazada por el ingeniero Octavio S. Pico. Al Sur, una paralela al límite Norte de la sección II, trazada á 10 kilómetros al Norte de ella; el límite Este, la línea que forma el costado Oeste de la colonia pastoril trazada por el ingeniero Pico y el límite Norte, una paralela al límite Sur, que será á la vez prolongación hacia el Oeste del límite Norte del lote forestal V, reservado por el ingeniero Pico.

Funda el gobierno su resolución en que por decretos de 1º de Septiembre y 27 de Octubre de 1909, se reservaron para el cumplimiento de la ley 5559 las tierras fiscales libres, ubicadas en el territorio del Chaco, y en que el artículo 14 de la citada ley, establece que las tierras propias para la agricultura quedarán reservadas para destinarlas, en su oportunidad, á la colonización agrícola, de acuerdo con las leyes vigentes.

CONCEJO DELIBERANTE

REUNION DE AYER

LA CUESTION DE LAS AVENIDAS

MINUTA A LA INTENDENCIA

Diversos proyectos presentados

NUEVAS OBRAS DE PAVIMENTACION

VARIAS RESOLUCIONES

Después de tres citaciones fracasadas, celebró sesión ayer el Concejo Deliberante, bajo la presidencia del doctor Boeri y con la asistencia de once concejales y el secretario de obras públicas de la Intendencia, ingeniero Iturbe.

Antes de iniciar la sesión pública, celebró el concejo una breve reunión con objeto de considerar el acuerdo pedido por la Intendencia, para nombrar director general de hacienda al doctor Jorge Casares, en reemplazo del doctor Alfonso, quien renunció. Por unanimidad de votos es prestado ese acuerdo y continúa la sesión pública.

Se concede al presidente de la corporación, doctor Carlos M. Coll, á su pedido, licencia para faltar á seis sesiones.

Por moción del señor Guerrico, es tratado sobre tablas y aprobada, la siguiente resolución, cuya sanción solicita por mensaje la Intendencia:

Autorízase al D. E. para proceder á la permuta de la superficie de 4.857.41 metros cuadrados de terreno, de propiedad de Fuhrmann y Cía., en las calles Muratore, Moliere y San Julián, y que se incorporará á la vía pública, por una superficie de 4.278 metros cuadrados, de la Municipalidad, en las mismas calles, que se incorporará á la propiedad de los recurrentes.

Fundado en los beneficios que ha recibido la niñez enfermiza con la implantación de la escuela de niños débiles del parque Lezama, el concejal Claisse presenta el siguiente proyecto de ordenanza, que anticipamos hace algunos días y el cual pasa á estudio de la comisión de higiene:

Autorízase al D. E. para convenir con el Consejo Nacional de Educación la instalación de escuelas para niños débiles, análogas á la existente en el parque Lezama, las cuales se levantarán en terreno municipal, y á cuyo efecto el D. E. pondrá á disposición de ese consejo, los terrenos municipales ubicados en el parque Patricios, y el situado entre el vivero municipal y el Golf Club.

PROYECTO DE PAVIMENTACION

Varios concejales presentan los siguientes proyectos sobre pavimentación de calles del municipio, los cuales pasan á la comisión de obras públicas:

Pavimentación con granito y base de hormigón de las calles: Uspallata, de España á Piedras; España, de Uspallata á Martín García; Tacuarí, de Uspallata á Martín García; Suárez, de Montes de Oca á Vieytes; Rocha, de Isabel la Católica á Montes de Oca; Bauness, de Nahuel Huapí á Congreso; Cuba, de Esperanza á Avenida San Martín; Orán, de Cubas á Morán; San Nicolás, de Tres Cruces á Cubas; Esperanza, de Habana á Tres Cruces; Tres Cruces, de Esperanza á Avenida San Martín; Morán, de Esperanza á Avenida San Martín; Centenera, de Río IV á Provincias Unidas, todas las calles comprendidas dentro del perímetro del parque Centenario; Hidalgo, de Rivadavia á Gaona y Pergamino, de Coronel Falcón á Rivadavia.

Pavimentación con asfalto de las calles Uruguay, de Avenida de Mayo á Santa Fe; Tucumán, de Talcahuano á Montevideo y de Callao á Pueyrredón, y Pueyrredón, de Lavalle á Santa Fe.

SOBRE LA VENTA DE HUEVOS DE GALLINA

Hace uso de la palabra el doctor Aguilar, para fundar el siguiente proyecto de ordenanza, que pasa á estudio de la respectiva comisión:

Después de un mes de promulgada la presente ordenanza, los huevos destinados á la alimentación, que hayan sido conservados durante el plazo de más de un mes, sean importados ó bien conservados, en el país, llevará cada unidad, sellada la palabra "conservado" con letras suficientemente grandes y claras para que sean completamente legibles.

Los expendedores al por menor, darán cuenta á los inspectores, respecto de las personas que, á título de huevos frescos, les hubiesen vendidos huevos conservados. En el caso de negarse á ello y dar un dato manifiestamente falso, serán ellos pasibles de las multas enumeradas en esta ordenanza.

El D. E., de acuerdo con la oficina química municipal y la administración sanitaria, reglamentará la presente ordenanza.

Los industriales ó los introductores de huevos conservados, sufrirán, por cada contravención, una multa de cincuenta pesos, por la primera vez; doscientos por la segunda y quinientos á cada reiteración.

Al dar á conocer los fundamentos de este proyecto, el concejal Aguilar observa los graves peligros, que en su opinión, tienen los huevos conservados, los cuales 3 ó 4 horas después de expuestos á la luz se ponen en evidente estado de putrefacción. Dice que la sanción de esta ordenanza, se impone por indiscutibles razones de higiene pública.

LA CUESTION DE LAS AVENIDAS

Los concejales Guerrico, Aguilar y Ramallo, presentan un proyecto de minuta de comunicación al departamento ejecutivo.

Dice el mensaje, que el aumento cada día mayor de las dificultades que ofrece el tráfico público dentro de las calles centrales del municipio, hace necesaria la solución pronta é inmediata del serio problema de la construcción de nuevas arterias, para dar comunicación rápida á toda esa cantidad de peatones y vehículos que cruza la ciudad.

Diversas disposiciones, agrega, ha dictado el Concejo en lo referente al tráfico público para evitar en lo posible el congestionamiento de la circulación de las calles centrales; ha limitado las horas de carga y descarga de mercaderías; ha reglamentado la circulación y estacionamiento de los vehículos; ha dictado, en fin, una serie de medidas que á pesar de haber sido perfectamente vigiladas y cumplidas por el D. E. no han dado en la práctica el resultado buscado, debido á que las dificultades no se subsanan con reglamentaciones más ó menos severas, pues la causa que las motiva está precisamente en el reducido ancho de las calles centrales y en el enorme desarrollo del tráfico.

Dice también, que es de oportunidad que el Concejo, como representante directo del municipio de la capital, haga llegar hasta las autoridades nacionales la expresión de su deseo, de que una vez por todas se encare resueltamente el estudio y solución de la cuestión avenidas. La de Norte á Sur es de gran utilidad, pues por ella se hará el tráfico de toda la enorme masa de población que diariamente llega á la plaza Constitución y Retiro, proveniente de los pueblos hasta Barracas y Tigre, respectivamente, y la diagonal proyectada entre plaza de Mayo y plaza Lavalle, es una obra de ornato y embellecimiento, como de utilidad, que facilitará enormemente el tráfico entre esos dos puntos.

Por último, manifiesta el mensaje, que el Concejo vería con agrado que el intendente hiciera llegar á conocimiento del Congreso Nacional, en la oportunidad debida, cuál es el pensamiento de la Municipalidad de la capital, en el asunto que actualmente se debate en la Cámara de Diputados á propósito del proyecto presentado por el diputado Meyer Pellegrini, relativo á la construcción de avenidas, no omitiendo esfuerzo ni medio alguno, á fin de que ese problema edilicio de gran utilidad pública, entre de una vez por todas, en el terreno de la práctica, por requerirlo así la importancia, el progreso y la comodidad de la primera de las ciudades de la República.

El señor Guerrico encarece la importancia del asunto y pide sea tratado sobre tablas el proyecto, pero el doctor Canale se opone, fundado en esa misma trascendencia, que á su juicio, hace necesario un detenido estudio.

Ante esta observación, el concejal Guerrico hace notar que desgraciadamente la corporación municipal no es la que tiene que discutir la bondad de las proyectadas avenidas, sino el Congreso, y observa que ésta es una minuta de estímulo, únicamente.

El doctor Canale, por una parte, y el señor Cominges, por otra, hacen diversas críticas al proyecto de las avenidas, y este último dice que la única que resultará útil, es la de Norte á Sur, y no la diagonal.

Por votación, resuelve el Concejo, que pase el proyecto de minuta á estudio de la comisión de obras públicas.

ASUNTOS SANCIONADOS

Quedan aprobados los siguientes despachos de comisión:

El D. E. podrá autorizar, en la sección Boca y Barracas el funcionamiento de puestos para la venta de frutas y verduras, cuya superficie mínima sea de diez y siete metros cuadrados, en vez de los veinte metros cuadrados que exige el artículo 4o., sección 4a., título 8o., capítulo 2, del digesto municipal.

—Devolución á la Sociedad Protectora de Huérfanos Militares y Asilo Naval, de lo abonado por impuesto teatral en Agosto y Diciembre de 1910, y sanción de un subsidio de 1.000 pesos, á la comisión de hijas de María, de la parroquia de Belgrano.

—Ordenanza—Las fábricas de tallarines, moñitos, ravioles y otras pastas alimenticias, destinadas á la venta al público, están comprendidas en la ordenanza de fecha 27 de Diciembre de 1899, y no podrán funcionar sin permiso del D. E.

El amasijo para la preparación de esos artículos, deberá ser hecho por medio de máquinas "ad hoc", quedando absolutamente prohibido el hacerlo á mano.

Las fábricas instaladas ó que se instalen en los mercados, sólo podrán ubicarse en los locales ó puestos edificados en mampostería, donde, puedan llenarse debidamente los requisitos de la ordenanza sobre la materia. A los seis meses de la promulgación de la presente ordenanza, todas estas fábricas deberán colocarse en las condiciones exigidas por la misma.

Los infractores sufrirán una multa de 50 pesos moneda nacional, y los reincidentes serán penados con la clausura de la fábrica.

—Autorización al D. E. para mandar pavimentar, con adoquines de madera, el Paseo Colón, de Rivadavia á Victoria, en vista del pedido que al respecto formuló la Intendencia, fundada en las molestias que ocasiona á los empleados que trabajan en las oficinas de la casa de gobierno, el ruido producido por el tráfico de vehículos en el actual adoquinado de granito.

—Denominanse "Butteler" los pasajes interiores de la manzana comprendida por las calles Zelarrayán, Senillosa, Cobo y Avenida La Plata.

—Confírmase la resolución apelada, por los señores N. Agüero y Cía., que dictó el D. E., y la cual no hizo lugar al cumplimiento de un contrato, sobre pavimentación de asfalto, firmado por los vecinos de la calle Paraguay, de Ecuador á Pueyrredón.

—Nueva imputación del precio del terreno adquirido á Carmelo Pafundi, para apertura de la calle Manuel Artigas.

—Apruébase el convenio celebrado por el D. E. con don Mateo Shina, por el cual la Municipalidad vende á dicho señor, por la cantidad de 3.157,56 pesos, una fracción de terreno, ubicada frente á su propiedad, calle Gurruchaga, 1959.

—Imputación de la suma acordada á la comisión pro monumento á Juan Alberto Lartigau.

MOVIMIENTO POLITICO

El padrón de Santa Fe

El Ministro del Interior recibió ayer un telegrama de las autoridades del partido Constitucional de Santa Fe, en el cual felicitan al gobierno nacional por la adopción del registro de enrolamiento para el padrón electoral.

Como se sabe, el partido Radical solicitante de la medida también está satisfecho con ella.

En cambio, el gobierno nacional sabe que la Liga del Sur protesta por la adopción de ese registro.

La coalición, por su parte, exteriorizó ayer un pensamiento igual.

En la mañana de ayer visitaron al Ministro del Interior el senador Echagüe y los diputados nacionales Candioti y Carlos F. Gómez, miembros de la coalición santafecina. Manifestaron que entendían que la adopción del registro de enrolamiento que fué levantado en 1902 venía á imponer una traba á los trabajos electorales de ese partido, y que después de demandarle una tarea enorme para agrupar á sus afiliados, las elecciones no llegarían á consultar el verdadero estado electoral de esa provincia en los actuales momentos.

Sus objeciones principales fueron las siguientes: desde 1902 hasta la fecha una gran parte de la población cambió de domicilio y esto traerá una gran confusión; desde esa época fueron muchas las personas de otras provincias que se han trasladado á Santa Fe, y que ahora para ponerse en condiciones electorales tendrían que volver á los sitios donde se enrolaron para poder el pase á su actual residencia, cosa que la mayor parte no hará por las incomodidades que representa; un sorteo de escrutadores por ese registro, como los domicilios han variado, daría lugar á que los nombramientos no llegaran en su mayoría á poder de sus dueños, lo que traería, por consecuencia, que no se constituyera una gran parte de las mesas el día de la elección.

Los congresales mencionados manifestaron al Ministro del Interior, que el partido que representan cree conveniente la derogación del decreto que establece el registro de enrolamiento como base del padrón electoral, por esas razones y porque es á la coalición á la que más perjudica la medida, por cuanto entienden que esa agrupación realiza trabajos en todos los puntos de la provincia, mientras que los otros partidos trabajan cada uno en diferentes regiones parcialmente. Aceptan en cambio un padrón, con la base de un registro de enrolamiento que se levante en esta época.

Los señores Echagüe, Candioti y Gómez solicitaron ayer una audiencia al Presidente de la República, para hablarle del mismo punto y hacerle igual solicitud. La audiencia les fué acordada para hoy, á las cuatro de la tarde.

—Visitó ayer al Ministro del Interior el secretario del comité nacional del partido Radical, señor del Valle, á quien el Ministro del Interior de acuerdo con lo que lo había manifestado el día anterior, le leyó las instrucciones dadas al interventor en Santa Fe y algunos antecedentes relativos al padrón de esa provincia.

Legislatura de La Rioja

Se han cumplido todas las noticias que anticipó LA PRENSA. Ayer, se organizó aquella Cámara, quedando constituída con: 10 diputados de la Unión Nacional, 3 autonomistas, 4 del partido Nacional y 1 del partido Radical que, por antipatía política al viejo régimen, votó con los primeros.

Queda ahora el gobernador de La Rioja con una mayoría absoluta en la Cámara, y quebrada la influencia de la fracción denominada P. A. N.

LA INVESTIGACION EN EL COLEGIO NACIONAL SUR

La inspección general de enseñanza secundaria remitió ayer al Ministro de Instrucción Pública el informe y constancias de la investigación levantada en el Colegio Nacional Sur.

Todas esas constancias forman un voluminoso expediente, que el ministro hizo llevar á su domicilio, con objeto de estudiarlo detenidamente.

El doctor Garro manifestó que tiene el propósito de resolver este asunto cuanto antes, de manera que, calculando el tiempo material necesario para su estudio, esa resolución se producirá en la semana próxima.

Mientras tanto, continúan en los puestos directivos del colegio los inspectores que levantaron la investigación.

EJERCITO Y MARINA

Pruebas del destroyer "San Luis"—En el Ministerio de Guerra — El relevo del coronel Lugones — El crucero "Buenos Aires"—Inspección de artillería—Munición de Remington—Nombramiento — Capellanes del ejército—Sanidad militar — Pases en la armada—Crucero "Río Grande do Sul".

En la semana próxima se verificarán las pruebas de velocidad del destroyer "San Luis" en los astilleros de la casa Laird, Inglaterra.

—El Ministro de Guerra, general Vélez, sólo asistió ayer breves momentos á su despacho, pues la cuestión del nuevo enrolamiento, primero, y la interpelación de la Cámara de Diputados al Ministro de Instrucción Pública, lo retuvieron ocupado fuera de su departamento.

Relacionada con el proyecto de enrolamiento, tuvo una conferencia con el Ministro de Relaciones Exteriores, después de la cual se trasladó á la Cámara.

Por este motivo, el trámite de expedientes fué escaso.

—El coronel Arturo Lugones estuvo ayer en el Ministerio de Guerra, para insistir ante el ministro en que se le conceda el relevo que solicitó del puesto de inspector de construcciones militares y el pase á la lista de oficiales superiores.

Según parece, el superintendente de construcciones militares hasta ayer no había enviado al ministerio la solicitud de ese jefe, motivo por el cual no siguió el trámite ordinario.

El coronel Lugones enteró al general Vélez del motivo de su solicitud, que parece, según hemos podido averiguar, es de importancia, pues afectaría, en cierto modo, hasta las mismas construcciones que se proyectan.

—En el Ministerio de Marina se recibió ayer un telegrama del comandante del crucero "Buenos Aires", capitán de fragata Fliess, en el cual comunica que salía en el día, después de cargar carbón, para el puerto de Plymouth.

—El coronel Vallée, inspector del arma de artillería, pasó inspección, ayer, al regimiento 1o. de obuses. Encontró, según sus informes, en buen estado de instrucción á la tropa y bien cuidados el material y caballada.

—La dirección general de arsenales de guerra fué autorizada para que proceda á descargar 499.321 cartuchos de guerra remington y á la inutilización de sus vainas. Esa munición se encuentra en condiciones sumamente defectuosas y en tal estado no es posible emplearla, por el peligro que representa para los tiradores. Esto fué comprobado por las experiencias practicadas en el arsenal principal de guerra.

—Fué nombrado ingeniero electricista del arsenal principal de guerra el electricista de primera clase don Axel Lillecreutz, y maquinista del taller de bombas del arsenal del litoral el profesional don Antonio Sumon.

—Le fué concedido el relevo que solicitó al teniente Salvador Encina, del puesto de auxiliar del distrito militar número 85 (Luján de Cuyo); pasará á su anterior situación de revista y se nombra en su reemplazo al capitán Alfredo Betolio.

—Pasan á continuar sus servicios los capellanes: Fortunato Centile, á la sexta zona de brigada, procedente del acantonamiento de Campo de Mayo; á este acantonamiento, Sandalio Nicolau, de la quinta zona de brigada; á esta zona, Víctor J. Eucat, de la comandancia de la segunda región militar, á esta comandancia, en comisión, José Ignacio Yani, sin perjuicio de las funciones que actualmente desempeña.

—El Ministerio de Guerra dió de alta en la sanidad militar, como cirujanos de cuerpo, á los siguientes médicos: doctores Alfredo J. Portelli, Esteban I. Garzón y Carlos F. Cárrega.

—Se dió de baja, á su solicitud, al cirujano de cuerpo José S. L'Huillier y al veterinario de regimiento Pedro V. García.

—El Ministerio de Guerra concedió al teniente primero Gustavo Tornquist, el permiso que solicitó para contraer matrimonio con la señora Elena Campos, viuda de Martínez de Hoz.

—Fueron pasados al trasporte "Chaco", el contador Carlos Z. González y auxiliar contador Fernando M. Luque, y á la contaduría principal del arsenal del Río de la Plata, el contador Francisco Boullosa.

—Para hoy está anunciada la llegada á nuestro puerto del crucero brasileño "Río Grande do Sul", procedente del Rosario.

Este barco permanecerá unos días en ésta y seguirá después á Río de Janeiro.

EL PABELLÓN ARGENTINO EN LA EXPOSICIÓN DE ROUBAIX

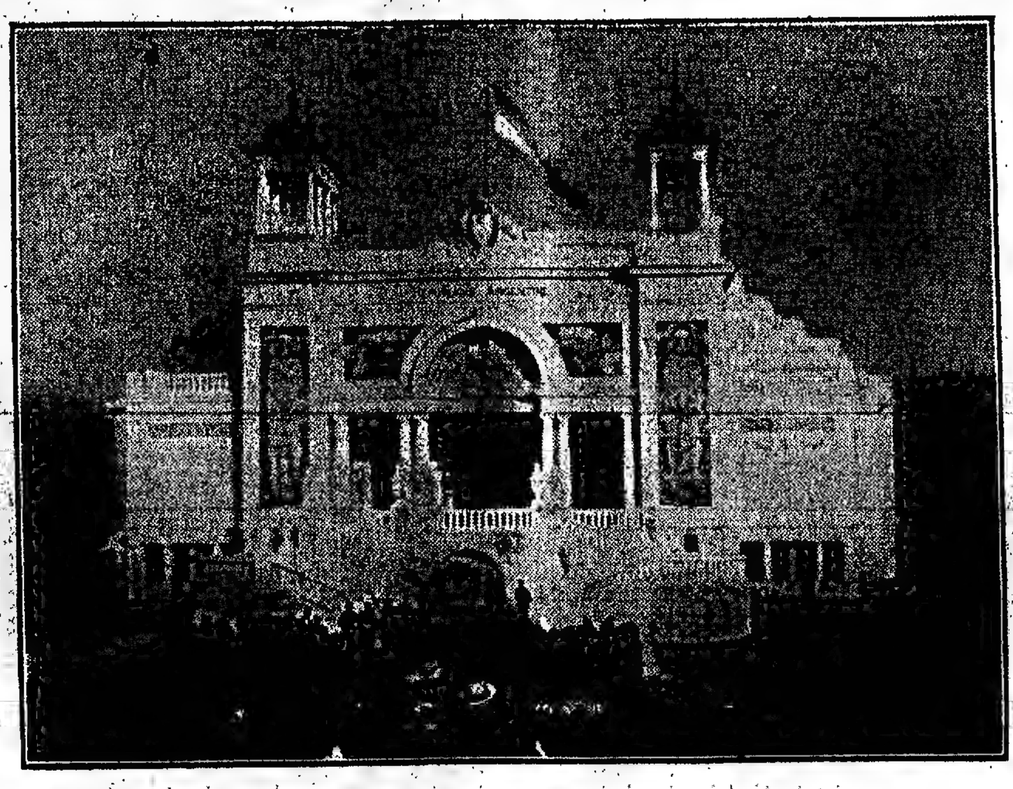

Damos aquí una reproducción de un grabado que representa el pabellón en el cual está instalada la sección argentina en la exposición internacional de Roubaix.

Ese pabellón, cuya descripción pudieron leer nuestros lectores en la sección telegráfica hace algunos días, hubo de ser inaugurado hace algún tiempo; pero por hallarse muy retrasadas las instalaciones, ese acto no se efectuará hasta dentro del mes corriente.

Recordemos que según los telegramas recibidos, los diarios franceses no han escatimado los elogios á esta manifestación de nuestro adelanto en diferentes ramos de actividad y que en particular llamó la atención la sección dedicada á la educación pública.

BRINDIS DE SALAS

† Ayer en esta capital

El Paganini negro, como llegó á llamársele por su extraordinaria y admirable ejecución, dejó de existir ayer en esta capital, luego de haber sido recogido gravemente enfermo en una humilde fonda del Paseo de Julio y en la mayor miseria.

Después de los brillantes éxitos que Brindis de Salas obtuvo en Buenos Aires, allá por los años de 1888 y 1889, en que cimentó la fama justísima con que había sido precedido, si para muchos puede ser una inesperada sorpresa la noticia de su fallecimiento, más grande lo será el saber que se ha producido aquí, donde cosechara tantos aplausos y donde su existencia se deslizó hasta el momento de su muerte, completamente ignorada.

Claudio José Domingo Brindis de Salas nació en la Habana en el año 1852. Era hijo del notable músico cubano Claudio Brindis de Salas, de quien se dice que á poco de estudiar con el célebre maestro Ignacio Calvo, llegó á superarle.

Nuestro biografiado tuvo por maestro á su propio padre, con quien aprendió los principios rudimentarios de su arte, y á la edad de diez años se presentó en público como concertista, obteniendo sus primeros triunfos.

Considerando pequeño el campo de acción que la Habana presentaba á su espíritu eminentemente artista, se trasladó á París, en cuyo Conservatorio obtuvo primero un accesit y luego el primer premio de violín.

Concluídos tan brillantemente sus estudios en el Conservatorio de París, emprendió una gira artística por toda la Europa, y no hubo público de ciudad alguna en que se presentara, que no lo colmara de aplausos y reconociera su portentosa ejecución, dando lugar, como antes decimos, á que se le llamara el Paganini negro, porque tal era su color.

Recorrida la Europa, pasó á las Antillas, donde se le confió la dirección del Conservatorio de Haití, que abandonó, después de haberlo organizado, para recorrer la América Central, Venezuela, México y estos países sudamericanos, dando conciertos en que lució sus habilidades inimitables, por la brillantez y facilidad de su ejecución.

—

El malogrado violinista sufrió el primer ataque le estos sus últimos días de vida, el miércoles 31 de Mayo, á las 4.15 de la tarde, en circunstancias en que accidentalmente se encontraba en un restaurant, ubicado en el Paseo de Julio, á la altura del número 330.

Cinco minutos después se dió aviso á la Asistencia Pública, la cual, como es de práctica, envió al lugar del hecho, la ambulancia y un practicante. Este, ante la gravedad del paciente, pues desde los primeros momentos se manifestó en él la gran difmia dispuso su traslación á la sala de primeros auxilios de hombres de la repartición mencionada, en donde se le prodigaron los servicios médicos, con todo esmero los que por cierto resultaron inútiles, ante el avance que hacía el ataque, que terminó con la vida de Sala.

Tuvo momentos de reacción, que hicieron concebir esperanzas, pero anteayer sufrió una recaída que fué la última. Desde entonces, el estado de Sala se agravó más y más, hasta que ayer, en las primeras horas de la mañana expiró.

De Sala padecía de una afección pulmonar crónica.

Luego que se registraron los papeles de que el extinto era portador, para identificarlo y averiguar su domicilio, se dió el correspondiente aviso á las legaciones de Cuba y Alemania, las cuales mandaron sus representantes.

De Sala era cubano y se había naturalizado alemán.

Para averiguar su domicilio y el paradero de su esposa y una hija, ya casada, que tiene el malogrado artista, se dió el aviso y los datos necesarios al departamento de policía, el cual hasta este momento no pudo conseguirlos pues no vivía de Sala, como se creyó en un principio, en Paseo de Julio 330, donde se lo encontró enfermo, por un hecho puramente casual.

—

El vicecónsul cubano, de común acuerdo con la dirección de la revista "P.B.T." y de un grupo de caballeros españoles, solicitaron el cadáver para velarlo en la redacción de esa revista, á lo que accedió la dirección de la Asistencia Pública, en vista de no encontrarse ningún miembro de la familia del extinto.

En una amplia sala del local de la mencionada revista, se instaló una suntuosa capilla ardiente, donde se colocó el féretro, cubierto con los colores de la bandera cubana y con coronas donadas como homenaje póstumo, por "P.B.T." y por la Comisión de la Juventud Patriótica y por el diario "La Verdad".

Los restos serán sepultados hoy á las 9.30 de la mañana en el cementerio del Oeste.

Acompañarán al féretro, numerosos admiradores del malogrado músico, entre ellos muchos artistas residentes españoles, cubanos y alemanes, periodistas, etc.

SOBRE MENSURA DE TIERRAS FISCALES

ACEPTACION DE PROPUESTAS

Cómo será dada la posesión

Por decreto de ayer, el Ministerio de Agricultura aprobó el pliego de condiciones que formuló la comisión de ingenieros nombrada el 28 de Abril del corriente año, con arreglo al cual los profesionales que posean título nacional, podrán formalizar propuestas ante el gobierno sobre mensura de tierras fiscales.

El mismo decreto fija el día 30 del corriente mes para la apertura de las propuestas que formulen esos ingenieros ó agrimensores, con título nacional, sobre la ejecución de la citada clase de trabajos en las superficies de tierra indicadas por la comisión de referencia y manda publicar los avisos correspondientes.

Deroga también esta disposición la última parte del artículo 9 del decreto de 30 de Noviembre de 1909, que establece la obligación por parte de los agrimensores contratantes de mensuras, de dar la posesión á los compradores de lotes medidos por ellos, hasta noventa días después de aprobados los remates.

Dispone por último, el decreto de ayer, que la posesión de lotes fiscales adjudicados, será dada por los gobernadores de los territorios nacionales, por los empleados de la oficina de tierra, inmigración y defensa agrícola ó por los funcionarios que al efecto designe el Ministerio de Agricultura, previa exhibición del título provisional correspondiente. Establece que sin llenar este último requisito, los adquirientes de tierra fiscal no tendrán derecho alguno.

NOTICIAS VARIAS

La interpelación de ayer

Enseguida que terminó la interpelación en la Cámara de Diputados, el Ministro del Interior se trasladó al alojamiento del Presidente de la República, á quien enteró de la parte del debate á la cual asistió.

Anoche circularon rumores que daban como inminente la salida del gabinete del Ministro de Justicia é Instrucción Pública, como consecuencia del debate de la Cámara de Diputados, por sentirse incomodado por la forma en que se le trató.

A pesar de este rumor, anoche manifestó el doctor Garro que hasta ese momento nada tenía resuelto en el sentido mencionado.

La realización del empréstito

El Ministro de Hacienda pidió al Presidente de la República, la realización de un acuerdo de gabinete, inmediatamente que sea sancionada la ley por la cual se autorice para efectuar el empréstito de 70.000.000 de pesos oro, á fin de resolver en él sobre la colocación de los títulos del mismo.

Varias son las propuestas de bancas extranjeras que recibió el ministerio para la colocación de ellos.

Ampliación del puerto del Rosario

Ayer visitó al director de obras hidráulicas el representante de la empresa constructora del puerto del Rosario, respecto á la ampliación de éste.

Hace algunos días que la dirección de obras hidráulicas tiene á estudio proyectos de ampliación del mencionado puerto, cuyo costo oscila entre uno y dos millones de pesos, pero no los despachó, á causa de no haberse dilucidado aún varias cuestiones planteadas con motivo de obras ya realizadas, las que han sufrido desperfectos, que el gobierno nacional entiende que deben ser reparados por esa empresa.

En la presidencia

El Presidente de la República habló ayer á primera hora con los ministros del Interior, Justicia, Marina, Agricultura y Hacienda.

Después de firmar numerosos expedientes de diversos ministerios, recibió á las siguientes personas: diputados Parera, Olmedo, Ayarragaray y Padilla, y señores Araujo, Amadeo, monseñor Romero, el ministro argentino en Montevideo, señor Enrique B. Moreno; el introductor de ministros del Uruguay, señor Pareja; el doctor Norberto Quirno Costa, que acaba de regresar de Río de Janeiro y que relató los agasajos de que fué objeto en esa ciudad, y otras personas.

Diplomáticas

Concurrieron ayer al Ministerio de Relaciones Exteriores el ministro de Inglaterra y el de Italia, quienes visitaron al titular de ese departamento.

El encargado de negocios de los Estados Unidos, que había solicitado audiencia para hoy, no pudo ser recibido, por tener el doctor Bosch que trasladarse al Congreso.

Ministerio del Interior

Además de los congresales santafecinos, visitaron al Ministro del Interior el senador Terán y los diputados Peña, Olmedo y Vergara.

Antes de las 4 de la tarde, el Ministro del Interior abandonó la casa de gobierno, para dirigirse al Congreso, pero en el trayecto se sintió indispuesto y se trasladó á su alojamiento. Como la indisposición que lo atacó no progresara, después de un descanso de hora y media, el Ministro del Interior resolvió ir á esa hora al Congreso.

Encargado de negocios

Por el Ministerio de Relaciones Exteriores, se nombró ayer, al doctor Juan Lagos Mármol, encargado de negocios en Noruega y Suecia.

Balneario en General Alvarado

De acuerdo con lo solicitado, el Ministerio de Hacienda concedió autorización á la municipalidad de General Alvarado, para ocupar en la playa del mar, cercana al referido pueblo, una extensión de 1.100 metros, para construir una rambla y balneario.

Según lo informa al ministerio la municipalidad de General Alvarado, las referidas construcciones se iniciarán inmediatamente.

Nombramientos nacionales

Por el Ministerio del Interior se hicieron ayer los siguientes nombramientos:

Señor Alfredo Lamarque, comisario de la policía del Neuquén, en reemplazo del señor Manuel Dasso; señor Fausto Herrera, subcomisario de Tierra del Fuego, en reemplazo del señor Prudente Martínez; señor Claudio Ruiz, comisario de la Pampa, en reemplazo del señor Raúl A. Hosas; doctor Hugo Ruggero, médico del Chubut, con asiento en la colonia 16 de Octubre; señor Félix C. Martínez, subcomisario del Chubut, en reemplazo del señor F. Díaz de Vivar; señor Rubén de la Colina, comisario inspector de Tierra del Fuego, y señor H. J. Roberto Cristensen, comisario del mismo territorio.

Padrinazgos presidenciales

En la iglesia de San Nicolás de Bari se llevó á cabo ayer el bautizo de varios niños cuyo padrinazgo había aceptado el Presidente de la República, quien se hizo representar por su ayudante, capitán Fassola Castaño.

Homenaje al doctor Alsina

En la última reunión celebrada por la comisión del homenaje con que se proyecta honrar la memoria del doctor Adolfo Alsina, fué leída la nota pasada por el Consejo Nacional de Educación, en la cual esa institución comunica su resolución de designar con el nombre de aquel ciudadano á una de las mejores escuelas primarias de su dependencia en esta capital.

En breve serán exhibidos en un local de la calle Florida los bocetos presentados para el monumento que se erigirá al doctor Alsina, en el pueblo de Puán.

El señor Geiter, secretario de la comisión, fué designado para compilar en la biblioteca nacional y en el archivo municipal, todos los datos referentes á la calle Alsina.

ARTE Y TEATRO

EL ESTRENO DE "ISABEAU"

Puede descontarse el aspecto que presentaba anoche el vasto Coliseo, por la inmensa expectativa que despertó en el público el estreno de la nueva ópera de Mascagni, "Isabeau", que su autor dirigió presentándose en su puesto pocos minutos antes de las nueve.

Antes de decir lo que aconteció, durante la representación, y cuáles fueron las impresiones que ésta dejara en el auditorio, recordaremos algo de lo que al libreto y á la partitura se refiere.

Sintetizaremos el argumento en pocas palabras, pues de él tienen conocimiento nuestros lectores, por las correspondencias que hemos publicado, después de los ensayos que se efectuaron en el teatro Carlo Felice, de Génova, días antes de embarcarse allí la compañía para estas playas.

La leyenda que sirvió de tema al libreto, está lejos de ser sin tacha ni pecado, pues si á la heroína se la condena á cabalgar sin velos en un corcel, ello es para castigar su adulterio, mientras que en el libreto de la ópera que nos ocupa, á Isabeau, en un momento de ira paterna, se la condena á esta misma pena, precisamente por el motivo contrario, esto es, porque ella quiere conservarse pura y sin mancilla, resistiendo, en su consecuencia, las órdenes del rey, su padre, quien quiere, á todo trance, que Isabeau elija un esposo para así perpetuar su raza.

Folco, un joven leñador, dominado por un sentimiento que llamaremos "d'annunziano", el que luego se explaya en el último acto, y constituye el "triunfo del amor", arroja flores á Isabeau, embelesado ante la casta hermosura de la doncella, é impulsado por una fuerza irresistible, que participa á un tiempo de la "visión mística" y del fuego pasional despertado en su pecho por la joven, en el propio momento en que ella atraviesa la desierta ciudad, cumpliendo su condena.

El pueblo, enfurecido por este cuasi sacrilegio, tanto más cuanto que un bando imponía á la gente quedar encerrada en sus casas, condena á Folco á muerte.

Antes de esto, en un día donde, por fin, brota la llama del amor, Isabeau quiere ser esposa de Folco, pero el pueblo no da tiempo á que la princesa pueda salvar á éste y le aleva al suplicio.

Isabeau, corre para libertarle, pero es tarde ya, y en un arranque de pasión ella muere junto á él.

Mascagni ha logrado una perfecta fusión de la letra con la música. Ha hecho un trabajo completamente moderno, sin decir, por esto, de imprimirle su característica personalidad y su estilo propio. Es siempre el autor de "Ratcliff", de "Iris", de "Zanetto", quien escribió "Isabeau", pero aunque se haya servido de aquella misma paleta y de los mismos colores, ha conseguido efectos de intensidad irresistible y ha llevado hasta donde más se puede la "emotividad", por medio de combinaciones armónicas é instrumentales tan atrevidas como eficaces.

Esto dice, desde luego, que no hay que entrar á analizar con estrecho criterio escolástico esta obra, escrita con absoluta libertad é independencia de cualquier traba "clásica". Lo que Strauss, tontón, ha hecho con "Salomé", Mascagni, lindo, acaba de hacerlo con "Isabeau".

La ópera se inicia con toques de trompetas internos por breves compases, tras de los cuales se entra de lleno en la acción. Los acordes y el ritmo de los cobres son algo extraños; pero debe uno considerar que Wagner, Boito y Verdi habían agotado ya casi ese repertorio, y que Mascagni ha querido, sin duda, pisar un sendero que no hubiese sido todavía hollado por aquéllos.

Los clarines anuncian el "torneo de amor". Luego el heraldo pregona las condiciones del "torneo", sobre un acompañamiento exclusivo de las trompetas que ya mentamos.

Algunas frases insinuantes de Cornelius, quien trata de decidir al rey á que imponga su real voluntad á Isabeau, preceden á una nota tranquila y plácida, dada por el "andante pastoral", que antecede al coro "sulla fida chinea", el que se desarrolla, sobre el tema anterior, casi sin apartarse de la sencilla tonalidad de "fa mayor".

Pero pronto el "andante ritenuto", que anuncia la llegada de Isabeau, hace presentir la tumultuosa lucha que va á entablarse entre la imposición paterna y la resistencia de la hija. Reales sucesiones de "quintas", en las que la "quinta aumentada" domina con sus hirientes intervalos; modulaciones extrañas y lejanas, duras algunas de ellas como la tercia obcecación del rey, dan la sensación del inminente choque que va á producirse.

El canto de Isabeau está impregnado de un sentimiento de elevación y de austeridad, con frases que parece como que se remontaran á las regiones del infinito, para invocar la protección divina.

Una pequeña peroración de los contrabajos, hace bello paréntesis, y eficaz contraste, á la "exaltación" de Isabeau, cuyo "allor da questo puro manto mio", de amplia frase melódica, resulta, en verdad, magnilocuente.

Digamos de paso que este trozo hizo estallar el primer aplauso tributado á la obra, en la frase final: "Fa immuni tutti i miei misteri biondi", dicha por la señorita Farneti con sentimiento y lujo de voz sobre un vibrante "si bemol" agudo.

La entrada de Cigleta y de Folco, vuelve á traer la nota ingenua y sencilla, así como el "sueño" ó "visión" de Folco, tiene carácter de elevación, si no poético idealismo.

El "torneo de amor" y el concertante "Impeto d'ira castigo", el primero de forma original y el segundo de arranques violentos, quedan como la explosión de una mina que dejara en pos de sí la destrucción y el silencio, solamente interrumpido por la fiera y sumisa á un tiempo exclamación de Isabeau: "E così sia".

Ella sube lentamente la escalera que la lleva á su aposento, mientras la orquesta la acompaña con un murmullo de acordes que parecen el tenue aletear de algún enjambre de ángeles, que fueran compañeros y sostén de Isabeau, en simbólica ascensión al cielo.

La pintura del ambiente y el carácter de la música, apropiado á la situación y á los personajes, es, sin duda alguna, la característica más saliente de este acto.

La nota épica alterna con la sentimental, y la intensidad poderosa del colorido que va en "crescendo", hasta que termina el acto, consigue que, á pesar de durar éste una hora y veinte minutos, lejos de decaer el interés, se mantenga vivo é intenso en el auditorio. Al bajarse el cortinado, una inmensa explosión de aplausos y aclamaciones estalló en el ambiente, y obligó maestro Mascagni á presentarse ocho veces á agradecer esa manifestación unánime y espontánea, apareciendo en algunas de éstas, conjuntamente con sus colaboradores y los intérpretes.

En el principio del segundo acto, campea la nota heroica y el primer coro nos pareció vaciado un tanto en el molde "verdiano".

Después de éste, las sopranos tienen una bella frase inicial: "Vergine cavalchi senza velo", que luego desarrolla el coro.

El "interludio" descriptivo es todo un poema sinfónico de alto vuel

LA EXPOSICION DE TURIN -- UNA VISTA PANORAMICA

Como nuestros lectores saben, pues que en la sección telegráfica de LA PRENSA se han publicado extensas crónicas del acto, el día 29 de Abril fué inaugurada la exposición de Turín, aquel importante torneo al que ha concurrido todo el mundo civilizado.

El difícil encargo de construir la exposición, ideándola en su inmenso conjunto, y en todos sus detalles, fué dado á los ingenieros arquitectos Pietro Fenoglio, Stéfano Molli y Gláconmo Salvadori di Wiesenoff, que realizaron la tarea, no sólo de la manera más brillante, sino que supieron vencer también dos muy grandes dificultades: la de respetar la belleza natural del parque en que fué situada, sin sacrificar un solo grupo de árboles y la de encontrar y saber dar á las construcciones un estilo que reflejase el arte arquitectónico de Turín.

El célebre "parque del Valentino", es uno de los parajes más pintorescos y poéticos de Italia; y entre frondosas copas, entre verdeantes jardines, surgen los palacios en que está almacenado cuanto de grande y de bello ha creado el genio humano, la industria, el comercio; cuanto ha producido el cerebro y el brazo del hombre.

En la vista panorámica que acompaña estas líneas, se ve en la extremidad derecha el hermoso pabellón argentino que tantos aplausos ha cosechado; se ven los palacios de Alemania, de Francia, de Bélgica, del Brasil, de Siam; el palacio de la Moda, de las industrias artísticas; un pueblo del Club Alpino; un hotel modelo del Touring Club Italiano; el palacio de las fiestas, el del periodismo y tantos otros soberbios edificios.

Grandioso és el puente monumental que sobre la orilla izquierda del Pó se ve en el centro del panorama.

Por último, debemos mencionar el Estadio, en que se celebran juegos olímpicos; tiene tres órdenes de pistas: una para los concursos ciclistas; otra para carreras de caballos, la tercera para los concursos pedestres.

El palacio de la "América Latina", es de estilo moderno, correcto, severo, sencillo en sus líneas y algo entonado por su serie de cúpulas grandes y pequeñas, con la arquitectura general. Está al lado del palacio de la Argentina.

Los dibujos son del arquitecto Bonci, y el edificio cubre una superficie de 6.000 metros cuadrados. El gran pabellón está dividido en salas para las diversas Repúblicas. La superficie mayor ocupa el Uruguay; después vienen el Perú, Venezuela, Ecuador, Chile, México, Nicaragua, Panamá, Guatemala, Costarrica, Bolivia y Cuba.

Toda la decoración arquitectónica y escultórica del edificio es grandiosa y verdaderamente artística.

Interesantísimo es el pabellón de Siam, que hemos mencionado más arriba. Su proyecto fué estudiado en Bangkok, en las oficinas del "Public Works Department". Es de la misma arquitectura que las iglesias siamesas (Walt), con los grandes techos policromos. Ocupa una superficie de 800 metros cuadrados.

Huelga decir que Italia tiene su sitio preferente en la exposición; cuenta con muchos palacios, pabellones, casas y jardines.

Teatro Nuevo — El estreno de la compañía cómica italiana de José Sichel fué presenciado por una concurrencia numerosa en las localidades de platea y de las galerías. Los palcos estaban menos concurridos por haber circulado en el público la noticia de que el repertorio de la compañía comprende piezas de color subido y muchas familias habían juzgado oportuno no presenciar el estreno. Por lo que se refiere al espectáculo de anoche, el temor resultó infundado, pues en la representación de la pieza "La cartera", que es una comedia alegre, pero sin nada molesto, se había evitado toda libertad de lenguaje ó de interpretación. El extravío de una cartera, donde un descuidado había hecho unos apuntes comprometedores, y el consiguiente afán de su propietario por volver á apoderarse de ella, proporcionaron una serie de episodios cómicos, de sorpresas, de situaciones imprevistas y ridículas que lograron verdadera hilaridad.

Una nota novedosa fué el tipo del protagonista, un parásito extravagante, original y tonto á la vez; este personaje fué interpretado por el actor Sichel, quien presentándose anoche por primera vez á nuestro público, produjo, desde luego, una impresión muy favorable por la comicidad espontánea de su juego y lo acertado y selecto de su criterio artístico.

Buena impresión hizo, asimismo, la primera actriz, Azucena Della Porta. Napoleone Masi, ya conocido favorablemente aquí, obtuvo una acogida lisonjera. El conjunto fué juzgado homogéneo y apreciable; el decorado apropiado y elegantes los trajes de las actrices.

En cuanto á las funciones anunciadas, algunas de ellas no son apropiadas para familias: se impone pues la necesidad de que la empresa misma las señale en los programas, para que el público esté enterado de la clase de espectáculos que va á presenciar.

Adelantamos, entretanto, que á la función del lunes, estrenándose la comedia: "Noblesse oblige", pueden concurrir las familias.

LINEAS DE TROCHA ANGOSTA

El servicio directo de pasajeros

Se ultiman los preparativos para la próxima inauguración de la estación que la empresa del ferrocarril Central de Córdoba hace construir en el Retiro, sobre terrenos ganados al río, y que servirá para el tráfico de pasajeros de la línea de trocha angosta, entre Buenos Aires y Rosario, terminada hace más de un año; pero que hasta ahora sólo presta servicio de carga. Se calcula que dicha inauguración se efectuará á fines de Julio próximo, y desde entonces será posible realizar el viaje desde la capital hasta las provincias del Norte sin trasbordo. Los trenes que salgan del Retiro podrán seguir por igual trocha hasta Rosario, Córdoba, Santa Fe, Santiago del Estero, Tucumán, Salta, Jujuy, Catamarca y La Rioja.

La empresa del ferrocarril Central de Córdoba, como lo ha hecho la del Central Argentino, tiene dispuesto un servicio especial de lujo entre Buenos Aires y Rosario, con trenes rápidos que harán el recorrido en menos de cinco horas.

Volverá, pues, á establecerse la competencia entre dos empresas rivales. Hace años, cuando no se había realizado la fusión del Central Argentino con el Buenos Aires y Rosario, estas dos compañías sostenían una lucha por acaparar el tráfico que redundaba en beneficio del público, lucha que cesó á raíz de la amalgama. Hoy la fusión tiene un rival poderoso que le disputará el tráfico palmo á palmo, y es de creer que de todo esto resultarán ganancioses los viajeros y el comercio.

LA FIESTA DEL ESTATUTO ITALIANO

Conmemoración del LXIII aniversario

La colectividad y las sociedades italianas de la capital conmemorarán hoy y mañana solemnemente, con veladas patrióticas y bailes, el 63 aniversario de la promulgación del estatuto patrio.

Con este motivo se prepararon interesantes programas de festejos, que consignamos á continuación:

La sociedad Nazionale Italiana dará esta noche, en su local social, Alsina 1465, una interesante función teatral seguida de baile de gala.

La fiesta se iniciará con la ejecución del himno argentino y de la marcha real italiana, para seguir con la representación de las obras "Teresa", "La tradita" y "Lucrecia Borgia".

Después de la representación habrá un baile de gala.

—Muy lucida promete resultar la tertulia familiar organizada por la comisión directiva de la sociedad Fratellanza Militare, la que se efectuará esta noche, en su local social, Independencia 3054.

—En conmemoración del aniversario italiano, la sociedad Lago di Como ofrecerá mañana á sus socios una "soirée", en sus salones.

A esta fiesta fueron invitadas numerosas familias.

—La sociedad Italia Unita organiza para esta noche una gran fiesta de gala, que se efectuará en el local de la Giuseppe Garibaldi, Sarmiento número 2419.

El programa de la fiesta consta del himno argentino, la marcha real italiana, y representación de la comedia en tres actos "Il prete garibaldino".

Terminada la representación habrá baile familiar.

EL DIA SOCIAL

ALBERTO TEDIN URIBURU — Tuve esta madrugada á la 1.50 su triste desenlace, la violenta enfermedad que desde hace dos semanas aquejaba al doctor Alberto Tedín Uriburu.

Es con honda pena que esta noticia será recibida por nuestros círculos, donde la figura del doctor Tedín Uriburu había ya perfilado con rasgos propios, ese temperamento caballeresco, tan lleno de lealtades, que

dominó desde temprano al compañero generoso, allá en el aula y al amigo de nobles hidalguías después, en las horas sucesivas de su corto paso por la vida.

Con la prematura muerte del doctor Tedín Uriburu, se pierde uno de los hombres jóvenes de la nueva generación, que ya tiene presentada un núcleo esforzado de hombres intelectuales y de capacidad para todas las ramas de las altas actividades.

Como actuación pública tuvo el doctor Tedín Uriburu la desempeñada en el cargo de subsecretario del Ministerio de Relaciones Exteriores, cuando fué jefe de ese departamento el doctor Carlos Rodríguez Larreta, durante la presidencia del doctor Quintana, y cuando fué ministro del mismo ramo, el doctor Montes de Oca, en la administración del doctor Figueroa Alcorta.

En esa época el doctor Tedín Uriburu demostró una vez más en política y diplomacia, las altas cualidades de que estaba dotado, condiciones esas que le auguraban un porvenir brillante en la vida oficial, si sus deberes patrióticos le hubieran llevado nuevamente á intervenir en ella.

Actualmente, mientras ejercía su profesión, era abogado consultor del ferrocarril del Sud y de otras empresas particulares, cargos en los cuales tenía conquistado justo prestigio por sus conocimientos y corrección.

Durante estos días que precedieron á sus últimos momentos, su casa de la calle Juncal fué visitada por cuantos tienen de más significativo nuestros círculos sociales á los que el doctor Tedín Uriburu estaba extensamente vinculado, por parentesco y amistad.

Hoy, será resuelta la hora del sepelio.

COLISEO — Brillante fué la velada de anoche en el Coliseo con motivo del estreno de "Isabeau", de Mascagni.

El teatro desbordaba de concurrencia.

Anotamos algunos nombres:

Señoras: Julieta Sansinena de Meyer Pellegrini, Justa del Carril de Grondona, Teresa Urquiza de Sáenz Valiente, Celina Casares de Quesada, Angélica Sastre de Paz Adelia Quesada de las Casas Susana Quesada de Frías, Carmen Zapiola de Quesada, Laura Carlés de Guerrico, María Mercedes Méndez de Saavedra, Adela Saraza de Favier, Carmen Alvear de Christophersen, Enriqueta Basavilbaso de Catelin, María Catelin de Campos, Carmen Villalta Cano de Catelin, Emma Basavilbaso de Benítez Ortega, Helvecia Antonini de Cortejarena, Elvira Aldao de Díaz Angela Unzué de Mzaga, Lucrecia de la Torre de Obligado Amelia Esther Díaz de Lamas, María Teresa Leró de Bonorino Udaondo Julieta Viale de Peña, Marta Ramos Mejía de Viale, Luisa D. de Urquiza, Susana Torres de Castex, Enriqueta Castex de Pradere, Zaida Jurado de Torres, María Elena Lynch de Jurado, Marcela Duggan de Torres, Angélica Rosa de Vargas Machuca Elina de la Serna de Castaing, Ernestina Grondona de Martín, María Pradere de Mitre, Celia Etcheverry de Ibarra, Delina Caprile de Klappenbach, Amelia K de Barbará, Catalina Moreno de Brinkmann de Wassermann Juana María Barreto de Zuberbühler, Amelia Ramírez de Montes de Oca, Nélida M de Sáenz Sara Bracht de Vivanco, María Pereyra de La Bretón, Susana O'Gorman de López, Emma Gallotti de Sojo, Amelia B de Díaz, Julia C. de López Buchardo, Magdalena Jorge de Carelli, Rosario Aldao de Hertz

Señoritas: Carmen Christophersen, Susana Castex, Luisa Angélica Urquiza, Matilde y Magdalena García Calvo, Angela y Josefina Alzaga Unzué, Florencia Quesada María Gramajo, María la Lloveras Susana López, María Cristina Grondona, Clara Crotto María y Adela de la Torre, María Luisa y María Enriqueta Urquiza, Blanca Gallegos Serna, Celina Pradere, Zulema y Enriqueta Devoto, Angélica Catelin, Angela González del Solar, María Adela Jiménez Zapiola, Carmen García Lawson, Sara Montes de Oca.

ENLACE GEROSA CAZON-HERRERA — A una lucida reunión social dió lugar el enlace de la señorita Julia Gerosa Cazón con el señor Nicolás Herrera (hijo), celebrado anoche en la capilla de las Victorias.

El templo resplandecía de luces y sus altares se hallaban adornados con infinidad de flores.

Momentos después de las 9 llegaban los novios, quienes entraron al son de una marcha nupcial ejecutada por la orquesta.

La señorita de Gerosa Cazón, que daba el brazo á su padre, el señor Miguel Gerosa, lucía un elegantísimo vestido de "liberty" con manto de brocato plateado, circundado de encaje antiguo y como adornos, varias guías de azucenas.

Luego seguía el novio del brazo de la señora Ana Acevedo de Herrera.

El séquito lo formaban las siguientes parejas:

Virginia Cazón Rodríguez Peña y Nicolás Herrera, María Herrera con Severo Herrera, María Teresa Gerosa Cazón y Josué Herrera, Ernestina Herrera y Miguel Gerosa Cazón, Sara Herrera y Mariano Agüero.

Una vez en el altar mayor fué consagrado el enlace, actuando como padrinos la señorita Virginia Cazón Rodríguez Peña y el señor Nicolás Herrera.

Terminada la ceremonia, los íntimos pasaron á la residencia de la familia de la novia, donde se efectuó una recepción.

En el comedor se había preparado una exquisita mesa, destacándose una hermosa "torta de boda", la cual fué cortada por la desposada.

De los objetos que contenía la torta, correspondió un anillo de oro á la señorita Ernestina Herrera, un dedal de oro á la señorita Emelinda Racedo y un clavo de igual metal á la señorita Victoria González Cazón.

Entre la concurrencia en el templo y en la casa, vimos á las señoras:

Rafaela Cazón de González, Fidela Mackinlay de de Bary, Inés Dorrego de Unzué, Catalina González Cazón de Alvarez, Juana Cazón de Olavarría, Dora de Bary de Cazón, Ramona Aguirre de Ocampo, Joaquina Cazón de Vela Catalina Piaggio de Vela, Celia Healy de Cazón, María Piaggio de Parravicini, Alcira Herrera de Molina, Liberata Herrera de Balcarce, Mercedes González Herrera de R. de la Torre, Romana Areco de Casares, María Martínez de Hoz de Gutiérrez, Elena Balcarce de Pirán, Lucila Gowland de Molina, Zulema Peralta Ramos de Méndez, Justina Alvarez de Orma, María Cárcova de Ferrari, Enriqueta Otaño de Racedo, Justina Rodríguez de Alvear, Celia Pillado de Landívar, Elvira García de Soriano, Leonor González Herrera de Bedel, Celina Malbrán de Vivot, Rosa Schlerper de Herrera, Isolina Sáenz de Corteno, Catalina Calvo de Malpeli, Florentina Molina de Madero, Elvira Sáenz de Montana.

Señoritas: Clara, Celina y Victoria González Cazón, María Catalina y Virginia Olavarría, Domitila y Clara González Herrera, María Esther y Raquel Balcarce, Virginia Cazón, Victoria, Angélica y Francisca Ocampo, María Isaac y Hortensia Herrera, Celia Chedes Gowland, Sara Beguerie, Mercedes y Elvira Soriano, Georgina Molina, Paulina Gerosa, María Rosa Alais, Magdalena y Lucrecia Gowland, Margarita Landívar, Elisa Malpeli Calvo, Amelia Carranza, Clara Massini, Aurelia Ferrari Cárcova, Alcira Hoevel, María Luisa Orma, Julia Alvarez, Enriqueta y Elina Gowland Collet, Sara y Emelina Racedo, Mercedes y Felisa Ledesma, María Eugenia y Sara Videla Toledo.

La nueva pareja se ausentó para San Isidro.

ENLACES — La señora Josefa L. de Zapiola ha pedido la mano de la señorita Amelia Lima Ramírez para su hijo Enrique.

—El 14 del actual será consagrado, en el templo de San Miguel, el enlace de la señorita María Carmen Igarzábal con el señor Alejandro Llosa.

Actuarán como padrinos el doctor Federico Igarzábal, padre de la novia, y la señora Jovita Lacroze de Llosa, madre del novio.

El mismo día y en casa de la novia, se efectuará la ceremonia civil, de la cual serán testigos los señores doctor Néstor French y Mariano Igarzábal, por la novia, y Guillermo Llosa y Federico Lacroze, por el novio.

El séquito nupcial estará formado así:

La novia y el doctor Federico Igarzábal, el novio y la señora Jovita Lacroze de Llosa, María L. González de Igarzábal con Mariano Igarzábal, Ricardo Llosa de Lacroze con Federico Lacroze, María Cristina Igarzábal con Guillermo Llosa, Leticia Igarzábal con Samuel Llosa Enriqueta Igarzábal con Miguel Igarzábal, Leticia González de Vivot con el doctor Alberto Vivot, María Jovita Lacroze con Carlos Igarzábal, María R Bosch con Luis Igarzábal y Herminia González Rubio con Rodolfo González.

—En casa de la señora Elvira Aguirre de Molina fué bendecido anteanoche en la mayor intimidad el enlace de la señorita Eloisa Molina con el señor Alberto José Machado.

Esta ceremonia debió efectuarse el 11 de Julio en la iglesia de San Nicolás, pero se adelantó, debido á la grave enfermedad de la madre de la novia.

BENEFICIO — En el Palais de Glace se realizará el lunes próximo á las 3 de la tarde, una sesión especial de patinaje, organizada por una comisión de damas y señoritas, á beneficio del Asilo Dulce Nombre de Jesús.

El precio de los palcos ha sido fijado en cinco pesos y en tres la entrada.

Invitan para la reunión, las señoras y señoritas:

Elena Torres de Muñiz, María Acevedo Ramos de Escobar, Dolores Almirón, Adelina Salvadores de García, Isabel Arregui, Felipa García de Rodríguez, María Nevares, Emilia Pietranera de Piaggio, Julia Sáenz Valiente de Gutiérrez, María Latamendi de Bellocq, Luisa Suárez de Burgos, María Elena Gutiérrez de Gramillo Posse, María Alcira Zeballos, Alcira Casalins, Justa F. de López Seco, Dámasa Vivanco, María Elena Lafaille, y Flora Urquiza de Soler.

CLUB ALEMAN—El 10 del corriente se realizará en los salones del Club Alemán un baile, ofrecido por esa institución, en obsequio de las familias de los socios.

El programa de baile estará á cargo de la orquesta del maestro Furlotti.

COMIDAS — Anoche se realizó en la "rotisserie" Argentina, la comida organizada por el cuerpo de reporters de LA PRENSA, para celebrar un éxito de orden interno y estrechar vínculos.

La fiesta, aunque de carácter íntimo, estuvo muy concurrida y reinó durante el transcurso de ella, un ambiente de franca camaradería y expansión.

A las 8.30 se pasó al salón preparado para la comida, ocupando los sitios de honor los señores Horacio Castro Videla, doctor Rodolfo N. Luque y Lorenzo Bérnabó, quienes habían sido especialmente invitados para representar á la superioridad de este diario.

Los comensales hicieron honor á un exquisito "menú", que no dejó nada que desear.

A los postres, el señor Dositheo M. López, explicó en breves palabras el objeto de la comida y pidió á los concurrentes se reunieran periódicamente en fiestas análogas con objeto de estrechar vínculos.

Terminó solicitando que se hiciese un telegrama al director de LA PRENSA, señor Ezequiel P. Paz, quien va en viaje á Europa, comunicándole la fiesta que se realizaba y enviándole el saludo de los asistentes á ella.

Habló después el señor Lorenzo Bernabó, quien en su breve improvisación, hizo votos también porque realicen frecuentemente estas reuniones de compañerismo.

Asistieron, además de los nombrados, los señores:

Horacio Villa, Víctor French Matheu, Raúl Elguera Belgrano, Ricardo Dejean, Alberto Fernández Cueyas, Julio Cobos Daract, Juan Vigliani, Rafael León Rodríguez, José Santos Gollán (hijo), Raúl L. Luque, Luis A. Maleplate, Aristides Damianovich, Francisco M. César, Antonio Barbagelata, Juan A. Bonnin, Enrique M. Castillo, José de Aguilar, Eduardo Hostachy, Jenaro Ronco, Nicolás Luzio, J. M. Almada y J. Pérez Franco.

Se excusaron los señores:

M. Alvarez Reynolds, Delfín Carballo Araya, J. Bernard Cabral, Roberto Barbagelata y Pedro Morante.

—Se realizó anoche la comida en casa del doctor Carlos Dose, ofrecida por su hija Justa en honor de la señorita María Esther Garay.

Además de las personas, nombradas, rodeaban la mesa:

Señora Luisa de Carabassa de Moreno, señoritas María Jacinta y Felisa Moreno, Adela Bengolea, Cora Zemborain, y señores: doctor Ricardo Cernadas, Jorge Cabral, doctor José Garay, Saturnino Zemborain, Miguel García Fernández, Alfredo Zemborain y Juan Carlos Bengolea.

ALMUERZO — En el Jockey Club se llevará á efecto mañana el almuerzo organizado en honor del síndico del Banco Comercial Italiano, señor Pedro A. Benvenuto, quien se ausenta para Europa.

Concurrirán los señores:

José Bernasconi, José E. Piñero, Luis Camartino, Ernesto Castolhun, Lorenzo Fontana, Sebastián Vasena, Angel Blanchetti, Hugo Wilson, doctor Nunzio Romeo, Vicente Casullo, Juan A. Gregorini, A. Lutilloy, Domingo Repetto.

DEMOSTRACIONES — Los socios de la Bolsa de Cereales han resuelto obsequiar con una vajilla completa de plata y oro al presidente de esa institución señor Eliseo F. Canaveri como reconocimiento á su eficaz actuación.

Esta fiesta en su honor es motivada, además, por su reciente reelección por un nuevo período de dos años.

El obsequio será adquirido en Europa por el señor José Agulló.

—En el París Hotel se realizará esta noche la comida que un grupo de amigos ofrece al doctor Luis Méndez Calzada festejando la terminación de sus estudios y su éxito en la Facultad de Derecho al obtener la medalla de oro.

—En el Sportsman se efectuará esta noche la comida que un grupo de colegas y amigos ofrecen al doctor José C. Silvani, celebrando su nombramiento de director del hospital Tornú.

CINDERELLA — La comisión del Buenos Aires Social and Dramatic Unión, anuncia su segunda "cinderella" de la temporada para el viernes 9 de Junio, el que tendrá lugar en el salón Les Enfants de Beranger, en la calle Tacuarí.

BELGRANO DANCE — El Athletic Club de Belgrano, dará el martes á la noche un baile, el que se realizará en el salón Español, calle General Paz.

Han prometido asistir un grupo numeroso de familias inglesas y anglo-porteñas que allí residen.

La orquesta será dirigida por el profesor Pini.

CHILDRENS HOME — Ayer se realizó el Rummage Sale á beneficio del Children's Home, el que se repetirá hoy.

Las damas de la comisión han recibido gran cantidad de ropas para ser repartidas entre sus pobres.

El reparto se hace en su local de la calle Australia 1017.

DESDE FLORES — Espléndida resultó la función de moda dada anoche, en el Colón de Flores.

Recordamos, entre la numerosa concurrencia que asistió, á las señoritas:

María Isabel y Esther Krause, María Carmen Naón, Zulema Montero Dorrego, Teodosia Leyria, Marcelina Peredo, Claudia Grillo, Aurora Fontana, Loie, Isabel y Mercedes Barrancos, Delfina y Julia Muzzio Gallegos, Sara y Elisa Maderna Agote, Eugenia y María Bourguet, Sara Romero Olmedo, Ada y Blanca García, Adela Zabala Oroño, Olga García, Hevé y Ada Giardini, Estela Escofet, Elvira Araujo, María Elena y Zulema de la Serna, María, Cristina y Blanca Ocampo, Silvina y Lía Castañeda Lynch, Esther de la Serna, Carmen, Ana y Claudia Fraise, Susana Murature, Ayelina Zambrano, Susana Bernet, Virginia, María Elena y Julia Garaventa, Elvira Blanco Lódeema, Raquel y Blanca Pellerano, Celina Llorens, Marcelina y Ana Cobos, Sara y Bertha Marques Peters, Lidia Barreiro Lavalleja, Angélica Madrazo Parody, Elvira, Rosa y Luisa Lanata.

CAMBIOS DE RESIDENCIA — Salidas — Para Santa Fe, el doctor José María Zavalía.

—A Esperanza, el señor Rodolfo Lehman.

—Para Tucumán, el señor Alfredo Nougués y su señora Ana Palacio.

Llegadas — De Campana, la señora Julia Ibarguren de Bracht y la señorita Sofía Costa.

—De Muñiz, los señores Rodolfo y Mariano Rama y las señoritas María y Ana Rama.

VIAJEROS — Llegadas: — En el vapor "Koenig Friedrich August" llegó de Europa el distinguido escritor español señor Juan Antonio Cavestany.

ENFERMOS — Se halla levemente enferma la señorita Elena Villar Sáenz Peña.

—Restablecido el señor Saturnino Martínez de Hoz.

—Sigue mejorando el señor Huberto Acevedo Díaz.

—Restablecida la señora Raquel Gayán de Campos.

—Sigue bien la señora Luisa D. de Landa.

—Sigue mejor el señor Godofredo Malm.

—Sigue enferma la señora Rosa D. de Astengo.

NECROLOGIA — En el cementerio de la Recoleta fueron inhumados ayer los restos de la señorita Alcira Velázquez, fallecida el 1o. de Enero último en París.

En la iglesia del Pilar se rezó una misa de cuerpo presente.

—Por el alma de la señora Elena Vidal de Barraondo se oficiarán hoy un funeral en la iglesia de San Nicolás, y misas en la iglesia de San Miguel.

—En la capilla de la escuela-taller de la Congregación del Divino Rostro se rezará hoy una misa por el alma de la señorita Inés Morra.

—En memoria del señor Alfredo Fragueiro Frías se celebraron misas ayer en la iglesia de San Nicolás.

—Ayer se oficiaron misas en el templo de San Nicolás, en memoria del señor Antonio H. Sala.

NOTICIAS DE POLICIA

LOS PROXIMOS CONCURSOS

De acuerdo con lo dispuesto en la orden del día, de fecha 7 de Marzo del corriente año, los exámenes de competencia para optar á los puestos de subcomisario auxiliar y oficial inspector, tendrán lugar el día 20 del corriente, pudiendo inscribirse desde ahora los aspirantes en la división seguridad.

Para formar la mesa examinadora de subcomisarios y auxiliares, se han designado, como presidente, al doctor Enrique A. de Salterain y como vocales á los comisarios inspectores don Manuel A. Díaz, don Mario Martín y don Rodolfo S. Almanza y comisario don Alfredo Horton Fernández, y en calidad de suplentes á los comisarios don Santiago Dussaud y don Juan Fernández.

Para formar la mesa examinadora de los aspirantes á oficial inspector, se han designado: como presidente, al coronel don Juan M. Picabea; como vocales á los comisarios doctor don José María Bátiz y don Eduardo L. Vivas y subcomisarios don Ernesto T. Isurieta y don Alfredo A. Mussi, y como suplentes, á los de igual jerarquía don Matías Pardo y don Manuel E. Vidal.

Accidentes en la vía pública

En la calle Republiquetas, entre las de Tronador y Estomba, el carrero Luis Frattini, se cayó del vehículo que guiaba y una de las ruedas le pasó por encima del cuerpo, produciéndole heridas internas de consideración.

Fué curado en el hospital Pirovano.

—Al descender Regino Rodríguez de un coche del Anglo-Argentino, cayó al suelo y una de las ruedas del acoplado le pasó por sobre el pie derecho.

Fué conducido al hospital Teodoro Alvarez.

La comisaría 23a. ha detenido al motorista é iniciado la instrucción del sumario.

—Abraham Braujisky, que atravesaba la esquina de las calles Rivadavia y Cachimayo, fué arrollado por un automóvil y sufrió lesiones de consideración en la pierna derecha.

La Asistencia Pública condujo al herido al hospital San Roque. La comisaría 12a. detuvo al "chauffeur" é instruye el correspondiente sumario.

—En la esquina de las calles Deán Funes y Cochabamba, el caballo que tiraba del carro de Pablo Serio, se desbocó, despidiendo al conductor contra el pavimento y causándole lesiones de consideración en diversas partes del cuerpo.

Los robos en los tranvías

Francisco López viajaba ayer en la plataforma de un tranvía de la línea 36, en la esquina de las calles Cangallo y Suipacha, circunstancia en que le fué robada una cartera que contenía 70 pesos.

Un vigilante de la sección 3a. detuvo á un individuo sospechado como autor del robo.

Fallecimiento por quemaduras

Don Angel Bozzini, domiciliado en la calle Lavalle 3737, se presentó ayer en la comisaría 3a. para denunciar que su hija Rita Iris, de 3 años, había fallecido á consecuencia de las quemaduras que sufrió el día 11 de Mayo último, por haber caído sobre un tacho que contenía agua hirviendo.

En la comisaría se dió comienzo á un sumario para comprobar la denuncia.

Presunto demente

En las oficinas de la comisaría 2a. se ha dado asilo provisional á Rebery Josanhom, el cual presenta signos de enajenación mental.

Muy edificante

En jurisdicción de la sección 20a., y por causas que se procura aclarar, riñeron ayer los vigilantes de la misma Jesús Ruiz y Clemente Villagra, resultando aquél con una lastimadura en la cara.

Al huir Villagra, fué perseguido por Ruiz, quien le hizo dos disparos de revólver, sin lograr herirlo.

Los dos vigilantes fueron detenidos y han sido sometidos á un proceso.

Fallecimiento de un herido

En el hospital Juan A. Fernández, falleció ayer el obrero Abelardo Mazante, quien fué víctima el día 25 de Mayo último, de un accidente, en un edificio en construcción, calle Viamonte 752.

Quemaduras con agua caliente

En circunstancias en que jugaba en los fondos de su casa calle Cabrera 5186, la niña de 4 años, Carmen Verde, llevó por delante un brasero en el cual había una tetera con agua hirviendo, y se produjo quemaduras de consideración en diversas partes del cuerpo.

La criatura fué atendida por la Asistencia Pública.

Estafadores detenidos

El empleado de investigaciones Benito C. Palacios, de la sección "defraudaciones y estafas" á cargo del subcomisario Juárez, detuvo ayer á Eduardo García ó Cándido Oliveira y Valentín García ó Amadeo Altamira, acusados de estafa á Carmen Fernández; hecho ocurrido el 20 de Marzo último y en el cual entiende el juez de instrucción doctor Ricardo Ortiz de Rozas, á solicitud de quien se han efectuado los arrestos.

Los detenidos estafaron á la Fernández en 410 pesos que ésta extrajo del Banco Británico y les entregó en garantía de un supuesto depósito de 6.000 pesos, que resultó ser un paquete de papeles sin valor.

Agresión inmotivada

Ramón Castro se presentó ayer en la comisaría 22a., para denunciar que mientras se encontraba almorzando en el costado Este del dique número 2, frente á los elevadores del Molino Porteño, un individuo lo agredió sin causa alguna y le infirió un tajo en la pierna derecha y otro en la mano del mismo lado.

La policía hizo curar al herido en la Asistencia Pública y procura la detención del heridor.

Daño intencional

El señor Enrique Camosso, en representación de don Eduardo Retrienne, denunció ayer en la comisaría 33a., que en un monumento del cementerio del Oeste han sido causados daños por valor de 400 pesos.

El monumento pertenece al representado del denunciante.

Giro mal cobrado

La señora Paulina Petrano, domiciliada en la calle Aristóbulo del Valle 1144, ha denunciado en la comisaría 1a., que otra señora de nombre parecido ha cobrado en el correo un giro por francos 100.45, que de Francia fué remitido por la familia de la denunciante.

Se ha dado comienzo á la instrucción de un sumario.

Los percances en el trabajo

En un edificio en construcción en la calle Cochabamba, entre las de Pichincha y Matheu, el obrero Benvenuto Martignoni se cayó de un andamio armado á 8 metros de altura y se produjo heridas en la pierna derecha.

Fué trasladado al hospital Rawson.

—En el garage de la calle Bermejo 962, mientras se cambiaba un torno, el cual era levantado á pulso por varios operarios, uno de éstos, Pablo Hanherman, flaqueó en el esfuerzo, y el aparato le cayó encima, produciéndole lastimaduras internas graves.

La policía de la sección 7a. hizo trasladar al obrero al hospital de Clínicas, donde fué curado.

—En un edificio en construcción, calle Andes 1399, al obrero José Zampini, le cayó sobre la cabeza un balde lleno de cal, y le produjo una lastimadura, que le fué curada en la Asistencia Pública.

Grave percance á un "chauffeur"

En la calle Córdoba, frente al número 445, el "chauffeur" Agustín Ibáñez, que dirigía el automóvil del Ministro de Relaciones Exteriores, detuvo el vehículo, á fin de arreglar una de las cadenas de tracción, que había sufrido un desperfecto.

Como se hallaba muy cerca de las vías del tranvía, al pasar un coche de éste, guiado por Francisco Pinos, derribó al "chauffeur" y lo arrolló debajo del automóvil, produciéndole lesiones internas graves.

La policía de la sección 1a. detuvo al motorista é hizo trasladar al herido á la Asistencia Pública.

Riñas y heridos

En una sucursal de correos, calle Pueyrredón 1333, riñeron los mensajeros Adolfo del Río y Alfredo Grecco, resultando el primero herido en la cara.

El heridor se encuentra detenido en la comisaría 17a.

—Frente al café de la calle Corrientes 4311, se produjo ayer un incidente entre el joven Juan Muratore y el dueño del establecimiento, Manuel Rodríguez, quien lo agredió, armado de un hierro, lastimándolo en el brazo izquierdo.

El joven Muratore fué agredido, además, por Benjamín Regrero, quien le tiró un tajo con una navaja y le cortó el saco.

El cabo Silvano Ginor, de la sección 11a., intervino en la contienda y detuvo á los agresores, secuestrándoles las armas.

—En la comisaría 34a. se encuentra detenido José Santiago García; porque á raíz de un altercado que sostuvo con José Barreiro, infirió á éste un tajo en la mejilla derecha.

—En el Mercado del Plata, Pedro Lavesa fué agredido anoche por seis individuos, los cuales le dieron de puñadas y lo lastimaron, además, en la cara.

La policía de la sección 3a. detuvo á uno de los agresores.

—En el costado Este del dique 4, un individuo, cuya detención procura la policía de la sección 22a., arrojó una piedra al árabe Fortunato Miguel, lastimándolo en la cabeza.

Miguel fué curado en la Asistencia Pública.

Hechos diversos

Camilo Sampitello transitaba ayer por la calle Guatemala á la altura del arroyo Maldonado, y unos individuos le arrojaron piedras, lastimándole en la cabeza.

El agredido denunció el caso en la comisaría 19a.

Robos y hurtos

La señora Cecilia Casco se presentó ayer en la comisaría 4a. para denunciar que de su domicilio, calle Santiago del Estero 761, le habían sido robadas ropas por valor de 1.100 pesos.

—En la lechería de Manuel Fernández, calle Rivera 1271, penetraron ladrones anteanoche y robaron objetos y dinero por valor de 100 pesos.

El damnificado denunció el robo en la comisaría 21a.

—La señorita María Nozi denunció ayer en la comisaría 10a. que de su domicilio, calle Loria 882, le fueron robadas, el día 18 de Mayo último, dos carteras que contenían alhajas por valor de 850 pesos.

—Vicente Barber se presentó ayer en la comisaría 25a. para denunciar que de su almacén, calle Rivadavia 8300, le habían sido robadas mercaderías y dinero por valor de 169 pesos.

—Poco después de las 9 de anoche, penetraron ladrones en la casa número 364 de la calle Boulogne Sur Mer, habitada por Juan José Valle, y robaron objetos por valor de 190 pesos.

La comisaría 7a. dió cuenta del hecho al juez de instrucción doctor del Campillo, y procura detener á los ladrones.

—Ladrones desconocidos penetraron anoche en la casa número 1485 de la avenida Callao, y robaron objetos por valor de 207 pesos.

La mucama Flora Quiroga, encargada de la casa, ha dado cuenta del hurto á la comisaría 15a., la cual procura detener á los ladrones.

Mujer maltratada

Máximo Kroll se presentó anoche en la comisaría 15a, para denunciar que mientras se hallaba ausente de su domicilio, calle Ayacucho 1781, penetraron á él varias personas, las cuales agredieron á su esposa y la lastimaron en los brazos.

La policía procura la detención de los agresores.

EN EL PUERTO

Pelea entre obreros

En el vapor "Glamorgán", amarrado en los muelles del Riachuelo, riñeron ayer el estibador Alfredo Cantini y el capataz Celestino Guerane por cuestiones relacionadas con el trabajo.

El primero resultó herido de un balazo en el costado derecho del cuerpo y el segundo con varias heridas de arma blanca.

En calidad de detenidos, la policía del puerto envió á ambos al hospital Rawson.

Ahogado

Pedro Veneholi, tripulante de la grúa "Hércules", al pasar ayer por una planchada, cayó al agua y se ahogó. El cadáver fué extraído horas más tarde por marineros de la prefectura.

El extinto era austriaco, y de 50 años de edad.

PROVINCIA DE BUENOS AIRES — ADMINISTRACION, TRABAJO Y CULTURA

"LA PRENSA" EN LA PLATA

(DE NUESTRA SUCURSAL)

RAMBLA DE MAR DEL PLATA

Gestiones de la comisión

Una representación de la comisión de la Rambla de Mar del Plata, vinieron ayer á esta capital, su vicepresidente, doctor Alberto Castaño, y el vocal doctor Adolfo E. Dávila, con la misión de ventilar algunos asuntos relacionados con su cometido. Los recibió en su despacho el gobernador, quien invitó á asistir á la conferencia á sus tres ministros.

Los enviados de la comisión, explicaron detenidamente algunas comunicaciones de que eran portadores, referentes á la ocupación de los terrenos que la rambla comprende, al empréstito y á los fondos pedidos por la comisión de fomento de Mar del Plata.

La conferencia duró cerca de dos horas, habiendo completo acuerdo, de tal suerte que quedó convenido todo lo necesario para asegurar el comienzo de la ejecución de las obras.

Los delegados de la comisión de la Rambla, dieron conocimiento al gobernador de la resistencia opuesta por don Faustino Da Rosa, concesionario del Paseo General Paz, de Mar del Plata, al replanteo de la parte que en él ocupan las obras mencionadas, operación simple y necesaria, demorada por esa causa. Por escrito y de palabra, observaron que toda oposición de esa índole es ilegítima, porque, aceptando en hipótesis como válida la concesión Da Rosa, una de las cláusulas elimina de ella la porción del Paseo General Paz que la nueva rambla toma. Dejaron constancia de que la comisión se circunscribe á su mandato, reclamando la posesión de los terrenos en que se ubican los planos aprobados.

Concluyóse por aceptar el ofrecimiento de dicha comisión de asumir legalmente la representación de la provincia, á los efectos de cumplir su cometido; ó sea, de presidir la ejecución de las obras, á cuyo efecto, en uso de esa personería, podrá hacer las gestiones justiciales necesarias. En consecuencia, se expedirá un decreto invistiéndola con poderes suficientes á los fines indicados.

Lo acordado acerca del empréstito, se refiere á los procedimientos para el empleo de los fondos.

La comisión, informando la solicitud del doctor Luro, presidente de la comisión de fomento que dirige los trabajos de la explanada Sur, dice que, en armonía con el decreto que rije el punto, corresponde que se le entreguen 200.000 pesos: 100.000 en concepto de apertura de caminos para el futuro pabellón del Cabo Corrientes, y 100.000 con destino á la fábrica de luz eléctrica.

Considérase que con lo resuelto en la conferencia, las obras de la rambla podrán empezar y desarrollarse sin entorpecimientos serios.

Interrogados los delegados de la comisión respecto de la conferencia, manifestaron que estaban completamente satisfechos con el resultado de su gestión y que el general Arias, secundado por sus ministros, seguía prestando toda su cooperación con espíritu amplio y sin reservas.

LOS SOBRANTES DE LOS EMPRESTITOS

Voto de confianza al Ministro de Hacienda

ACUERDO DE GOBIERNO

En las antesalas de la Cámara de Diputados, antes de que entrara á sesión, se hicieron serios trabajos á fin de conseguir la mayoría necesaria para que diera un voto de confianza al Ministro de Hacienda, en desagravio de la actitud asumida por el Senado con la sanción de la minuta de declaración de ese cuerpo, de que ayer nos ocupamos, referente á la entrega de los sobrantes de empréstitos al Banco de la Provincia.

A pesar de todo cuanto se hizo, y de repetirse por muchos legisladores que se contaba con la mayoría necesaria para obtener la sanción del voto de confianza, antes de entrar los legisladores al recinto quedaron convencidos de que tal actitud de la Cámara, por ser extemporánea, crearía un conflicto con la otra rama del poder legislativo, sin contar que al asunto en cuestión se le daría mayor trascendencia de la que en realidad reviste.

El ministro de Hacienda estuvo durante largo rato en las antesalas de la Cámara, antes de concurrir al acuerdo celebrado, con el fin de tratar la forma en que el P. E. contestará la minuta del Senado.

En acuerdo general de gobierno, que duró cerca de tres horas, se resolvió ayer la forma en que el P. E contestará al Senado su minuta de declaración.

Como lo anticipamos, el gobierno no hará otra cosa que reiterar las declaraciones que hiciera el ministro de Hacienda en el recinto del Senado.

El presidente del Senado, así como varios miembros de ese cuerpo, estuvieron ayer con el gobernador, á fin de darle cuenta de la actitud asumida por la Cámara con respecto al ministro de Hacienda.

LEY ORGANICA DE TRIBUNALES

EL PROYECTO DE LA COMISION

PRINCIPALES REFORMAS

En diversas ocasiones nos hemos ocupado de los trabajos de la comisión compuesta por los doctores Rodolfo Rivarola, Salvador de la Colina y Julio M. Rojas, á la cual el Poder Ejecutivo encargó la preparación del proyecto de ley orgánica de los tribunales de la provincia, cuya sanción es cada día más necesaria para la mejor administración de justicia y reclamada con mayor anhelo por la opinión pública y las clases ilustradas de la población.

Según informes que hemos recogido, la comisión susodicha, después de varios meses de estudios, ha terminado dicho proyecto y se ocupa de su minuciosa revisión, para entregarlo al Poder Ejecutivo, conjuntamente, con una sobria exposición de motivos, que da el alcance y las razones sustanciales de las trascendentales innovaciones que, con respecto á lo actual, comporta el proyecto referido.

Según esos informes, la comisión, haciendo justicia al antoproyecto del doctor Avellaneda, en cuanto es una obra seria y bien meditada, considera, sin embargo, que se ha detenido ante la reforma que con decisión debió proponer para armonizar nuestra organización judicial con la cultura y las necesidades de la provincia, y ha tratado, en el huyo, de procurar "la mejor justicia posible", atendidas las reglas constitucionales que la rigen y las condiciones geográficas y económicas de la provincia.

Nuestros informes nos permiten adelantar noticias sintéticas respecto del proyecto de la comisión, que será entregado al Poder Ejecutivo en la semana entrante.

SUPREMA CORTE DE JUSTICIA

En cuanto á la Suprema Corte de Justicia, la comisión propone elevar á siete el número de sus miembros y la división del Tribunal en salas, para que baste la intervención de menor número de jueces de la corte, cuando no medien motivos especiales, para que intervenga con la totalidad en el fallo.

Como se sabe, la Constitución no ha fijado el número de jueces de la Corte, por lo que implícitamente ello ha quedado atribuído á la legislatura. Tanto esta facultad, como la de determinar el número de jueces de la misma que se requerirá para el despacho de las causas, son indiscutiblemente de su resorte. Por eso el proyecto establece dicho aumento, que importará facilitar el despacho, con relación al aumento de causas, mediante la división de la Corte en Salas.

TRIBUNALES DEPARTAMENTALES

El proyecto, en cuanto á la justicia ordinaria letrada de ambos fueros, mantiene la división actual de los departamentos judiciales, sin perjuicio de los jueces de circunscripción que crea; pero introduce reformas sustanciales respecto de lo actual en esta materia.

Parte del principio fundamental de la "igualdad de jerarquía entre todos los jueces" que deben desempeñar las diversas funciones de la justicia común.

Los grados de autoridad de un tribunal, la primera instancia, la apelación, la competencia por razón de la materia, en su opinión, no son atributos personales, ni motivo de dignidad individual, ni títulos de superioridad científica ni de mayor especialidad en las respectivas ramas de los conocimientos jurídicos, como resulta de la organización actual.

Los grados de jurisdicción que la Constitución consagra, según el pensamiento que nuestros informes atribuyen á la comisión redactora, sólo pueden ser mirados como garantías de mayor acierto, que se atribuyen al hecho de que una causa sea vista por segunda vez por mayor número de jueces y con nueva discusión. Sólo por confusión de ideas entre las del servicio requerido á la persona que debe prestarlo puede mantenerse la preocupación de que la jurisdicción por razón de grado ó de materia dentro de la justicia común ordinaria, sea un atributo personal del juez, que le separa y deslinda del atributo personal de otro juez, en términos definitivos y absolutos.

Consecuente con estas opiniones, según el proyecto de la comisión, la calidad de juez habilitará individual ó colectivamente á cada uno y á todos los magistrados actuales de primera y segunda instancia y á los futuros, para el despacho y decisión de las causas de cualquier naturaleza, de las correspondientes al tribunal, según su jurisdicción territorial, y en el orden que el mismo establecerá.

Ello no importa suprimir la justicia de primera y segunda instancia, descentralización posible en la jurisdicción territorial, separación de formas procesales y de competencia por razón de la materia y de la naturaleza de la causa.

Las ventajas de este sistema resultan notorias para los entendidos, al menor examen.

En primer lugar se suprimen la vacancia de cargos y las formas lentas y costosas de las integraciones, pues siempre habrá tribunal que despache los procesos aunque uno ó varios jueces estén ausentes ó imposibilitados.

En segundo lugar, la unidad del tribunal, en cada departamento, facilitará la continuidad de la administración de justicia, y la reunión de todos los jueces en un solo tribunal, les permitirá la más equitativa distribución del trabajo y el mejor conocimiento de las necesidades de la justicia.

En tercer lugar, este sistema aumentará el número de los juzgados de primera instancia, sin necesidad de aumentar el número de jueces, á la vez que funcionarán sin requerirse ese aumento mayor número de cámaras de apelación.

Un ejemplo sirve para demostrar esto. Con el número actual de jueces en el departamento de la capital, hay tres cámaras de apelación y ocho juzgados de primera instancia, en ambos fueros. Ese total de diez y siete jueces permitirá el funcionamiento de cuatro cámaras de cuatro miembros, que, habilitadas para resolver con tres jueces, vienen á importar el funcionamiento permanente de ese número de cámaras, y además doce juzgados de primera instancia, en lugar de ocho.

El proyecto, por otra parte, fuera de hacer facultativo para las partes la renuncia al fallo de primera instancia, arbitra diversos medios para reducir la tarea actual de los jueces.

Son ellos, principalmente, la institución de los juzgados de circunscripción, á los cuales corresponderá una parte de los asuntos civiles, por razón de la menor cuantía; la atribución de los fiscales de instruir los sumarios en las causas criminales; la supresión de los pronunciamientos de primera instancia en las articulaciones é incidentes de los pleitos, etc.

Las objeciones que podrían intentarse tocantes á que los actuales jueces de las cámaras no podrían ser convertidos en jueces de primera instancia, han sido previstas por la comisión, según nuestros informes. La reforma no puede ser en perjuicio de los actuales jueces de segunda instancia, sino en beneficio de los que actualmente son de primera.

PROVISION DE PAPEL PARA SELLOS

De algunos años á esta parte, viénese notando que la calidad del papel que se emplea para el sellado provincial, es cada vez peor, á tal punto, que el del presente año adolece de defectos que lo hacen casi inservible en ciertos casos.

Sin embargo, no debía suceder así, puesto que los documentos judiciales y notoriales destinados á perpetuarse en los archivos oficiales, han menester ser extendidos en un papel que reuna las cualidades necesarias para su larga duración, á cuyo efecto deben imprimirse los valores de ley en un papel adecuado.

Es de esperar que al adquirir el papel necesario para el sellado del año próximo, se tengan en cuenta los peligros que significa para la conservación de los documentos, un papel de calidad inferior, y se hagan distinciones de calidad, siquiera sea para los valores que se empleen por la ley en las actuaciones judiciales y notoriales.

Circular á los valuadores

La dirección de rentas ha comunicado á los valuadores el decreto del 29 de Marzo del corriente año, fin de que todos los intendentes, comisionados, valuadores, jueces de paz, comisarios, etc., faciliten los documentos y demás objetos del caso, á la comisión de ingenieros agrónomos designados por el superior gobierno, para que procedan al levantamiento del catastro en la provincia.

Dirección de tierras y catastro

La dirección de tierras y catastro ha depositado en la tesorería general las siguientes cantidades:

1.140 pesos pagado por don Francisco González Refojo, por un solar de 7.319 metros en Necochea; 150, de don Pedro Zonzo, por 120 metros en el lote 4, manzana Y, de esta ciudad; 8.509.95, para don Antonio Treviguo, por un sobrante de propiedad fiscal en Tres Arroyos; 697.50, por don Virgilio Oglesti, por compra de un terreno para cloaca.

Ministerio de Hacienda

Han sido despachados los expedientes de los señores:

Federico y Enrique Civil, sobre arreglo de una deuda con el Banco Hipotecario; Antonio Guzetti y Ramón Tori, sobre compra de terreno para cloaca; Mariano Roldán, sobre compra en Suárez, y Olga Arocena, sobre cancelación.

Fiscalía de estado

El fiscal de estado ha dictaminado en los expedientes de los señores:

C. Urien, Fermín B. Pisarro, Ana B. de Selva, Matilde y Rita Ceppi, ingeniero inspector del ministerio de Obras Públicas, sobre expropiación á F. Alzaga; Victoria Poffi de Tort, Leopoldo Mugueda, Antonio Grisetti, Federico y Enriqueta Civilo y Mariano Roldán.

LEGISLATURA

CAMARA DE DIPUTADOS

Bajo la presidencia del señor Arturo H. Massa y con asistencia de 52 de sus miembros celebró sesión ayer la Cámara de Diputados.

Después de los preliminares de práctica, se consideran los asuntos de la orden del día.

—El diputado Vivot solicitaba seis meses de licencia, que fueron acordados.

—En general, se sancionó el proyecto por el cual se acuerdan diez mil pesos para la erección de un monumento al general San Martín, en Chacomús; en particular, se aprobaron los siguientes proyectos:

Ensanche de Navarro: eximiendo del pago de cuotas por la compra de un terreno al Jockey Club de La Plata; ampliando á 30.000 pesos la partida de gastos del Senado; reformando el artículo 3o. del código de procedimientos; id, del inciso 7o. del artículo 246 del Código de Procedimientos en materia penal; ordenando el pago de la suma de 53.157 pesos al señor Emilio L. Casares, por concepto de honorarios; declarando de utilidad pública 250 hectáreas de tierra, adyacentes á la escuela Nicanor Eseiza, en Coronel Vidal, las cuales se expropiarán por el Poder Ejecutivo por cuenta de la escuela y con fondos de la misma.

El diputado Torres solicitó que se trate de preferencia el proyecto de ley por el cual se acuerda un subsidio de cien mil pesos para reparaciones en el hospital de Pergamino.

El presidente de la comisión de presupuesto, doctor Arce, se opuso á que dicho proyecto fuera considerado inmediatamente, por cuanto esa comisión aun no había podido ocuparse de él.

A propósito de este asunto, se produjo un largo y animado debate, durante el cual el diputado Torres censuró á la Cámara por su pretensión de hacer economías en asuntos de esta índole, mientras no tenía inconveniente en votar muchos cientos de miles de pesos, cuando así lo creía conveniente y sin consultar para nada si las rentas de la provincia alcanzan ó no para ello.

El diputado Sarrat, al fundar su voto en contra de la sanción de este proyecto sobre tablas, dijo que debía postergarse por cuanto después de un detenido estudio de los presupuestos de los cuatro últimos años, había llegado á la convicción de que las rentas alcanzan de sobra para cubrir todos los gastos, á pesar de lo cual no pasa un año sin que se note un déficit más ó menos cuantioso, en vista de la gran cantidad de leyes que sanciona la legislatura y que reclaman créditos extraordinarios, que no ha sido posible calcular y que consumen el otro superavit, que cada año obtiene de la percepción de las rentas. Por consiguiente, opinó el diputado Sarrat, todos estos proyectos, muy humanitarios en el fondo, deben ir postergando hasta tanto se tenga la seguridad de que su imputación no vendrá á agravar con déficits inútiles el presupuesto general de la administración.

La Cámara resolvió una vez cerrado el debate, recomendar á la comisión de presupuesto que trate de expedirse para la sesión próxima, á fin de votar el asunto.

—Al discutirse el proyecto autorizando al Poder Ejecutivo para disponer que se inviertan en mejoras, construcciones, ampliaciones, etc., de la repartición policial, todo sobrante de las partidas del presupuesto de policía, que no sean sueldos, correspondientes al año 1910, á moción del diputado Sarrat, se resolvió incorporar un agregado por el cual será facultativo del Poder Ejecutivo destinar dichos sobrantes para el objeto indicado para construcción de edificios para comisarías.

—En discusión el proyecto del diputado Amadeo, por el cual la oficina de identificación pasaría á depender del ministerio de gobierno, á moción del diputado Quesada, se resolvió postergar su consideración por encontrarse el miembro informante de la misma, que es á la vez autor del proyecto.

—En particular se sancionó el proyecto de ley por el cual se ordena la erección de una estatua á Domingo Faustino Sarmiento, en La Plata, debiendo contribuir el Poder Ejecutivo con la suma de cincuenta mil pesos.

—Igualmente quedó sancionado el proyecto por el cual se autoriza á la compañía de tranvías eléctricos de La Plata, para extender sus líneas hasta la Ensenada, así como para electrificar la que recorre actualmente la calle 51.

No habiendo más asuntos que tratar, se levantó la sesión á las 4 de la tarde.

MESA APARATO-PILA-TELEGRAFICA

En la última sesión del Senado, el señor Eduardo Arana, presentó un proyecto de ley por el que se autoriza el gasto de veinte mil pesos moneda nacional, en la adquisición del invento patentado de un aparato telegráfico denominado por su inventor, don Edelmiro Barreta, Mesa-aparato-pila, á fin de destinarlo exclusivamente al uso de los telégrafos de la provincia.

EN LOS MUNICIPIOS

LOS MERCADOS DE MAR DEL PLATA

Sus condiciones higiénicas

El jefe de la sección segunda de la dirección de salubridad, señor V. Gallastegui, ha hecho presente al director de esta repartición, que en una inspección practicada por el personal á sus órdenes en los puestos de frutas y verduras de la ciudad de Mar del Plata, se han podido comprobar las pésimas condiciones de higiene en que se encuentran.

Dice dicho funcionario que las instalaciones dejan mucho que desear, y en cuanto á la higiene que no se piense jamás esos locales y estén en inmediata comunicación con los dormitorios, ó sirven de tales, no existiendo vidrios, ni tela metálica para impedir el acceso de insectos; que los artículos de venta expuestos, no están contenidos en cajones forrados de zinc, ó cestos de tejidos metálicos sostenidos por soportes de hierro; que el personal encargado de la venta, carece de certificado de salud, que debe requerir de la municipalidad y finalmente, que se nota la falta de limpieza en todas partes.

Termina manifestando que no es posible tolerar la continuación de tal estado de cosas, dada la importancia adquirida por el balneario, y el gran número de familias pudientes que á él concurren todos los años; por lo cual cree conveniente que se hagan llegar al comisionado municipal las observaciones apuntadas, á fin de que trate de adoptar las medidas del caso para subsanar las deficiencias.

LA PAVIMENTACION DE LA PLATA

Desde hace algunos días se trabaja en el removido del antiguo empedrado de la avenida Buenos Aires, para la construcción del adoquinado con base de hormigón.

Es oportuno aquí hacer notar, para cuando se efectúe la nivelación de esa avenida, que las aguas convergen de todas las calles transversales que desembocan en la misma, después de correr varias cuadras, llegando así el caudal con una impetuosidad tal que si llegara á ser detenida con la elevación del nivel, provocaría inundaciones peligrosas.

No utilizándose los conductos cloacales para los desagües pluviales, se impone dar á las calles que se pavimenten de nuevo, niveles convenientes, á fin de que vaya desapareciendo el peligro de las inundaciones, que se producen en ciertos barrios de La Plata cuando las lluvias son frecuentes.

—Ayer celebró una conferencia el jefe de la oficina de aforados de La Plata, con los representantes de las empresas de tranvías y el empresario de los nuevos pavimentos de la calle 7, señor Agüero, á fin de convenir la mejor manera de terminar cuanto antes las obras de dicha calle.

Al empresario señor Agüero se le fijarán los niveles de la calle 50, de 6 á 7, y de la bocacalle de 7, con detalles sobre los que tendrán que adoptar las compañías de tranvías, para la colocación de los rieles.

El mismo jefe dará los niveles de la calle 7, de 46 á 50, á fin de que cuanto antes sean colocadas las nuevas vías de tranvías que, de acuerdo con las declaraciones de los representantes de esas empresas, quedarán listas en quince días.

El pavimento de la calle 7 y de la esquina 50, quedará terminado el 30 del corriente.

Fué presentada ayer á la municipalidad de La Plata, una solicitud de vecinos del dique 1, sobre construcción de empedrado común de la calle 52, desde 1 hasta esa localidad.

EN LA ENSENADA

El domingo próximo, con asistencia de la banda de música local, concurrirá á la plaza de la Merced la comisión popular organizada para los festejos patrios con el fin de repartir á los niños 400 paquetes de bombones. En ese acto será cantado el himno nacional, en mérito de que á causa de la lluvia, no pudo hacerse en la tarde del 25 de Mayo.

—Anoche celebró sesión extraordinaria la Liga de Fomento, y consideró diversos asuntos de interés edilicio, quedando acordado formular diversas peticiones á las autoridades.

—El lunes próximo se ultimarán todos los preparativos para dar comienzo á la construcción de doce casas de la serie de 40 que levantará una empresa de capitalistas.

Estas nuevas construcciones vienen á llenar una necesidad muy sentida y servirán de base á muchas otras, que irán relevando poco á poco la vetusta edificación de madera.

—Los empleados del Frigorífico celebrarán el 4 del corriente su fiesta anual de compañerismo, y á juzgar por los preparativos que se hacen, alcanzará ella vastas proporciones.

—Se anuncia que un sindicato trata en estos momentos la compra de 6 manzanas de tierra en la parte de Cambaceres para el establecimiento de una gran fábrica.

RAMBLA DE NECOCHEA

Una comisión de vecinos de Necochea, celebró ayer una conferencia con el gobernador y el ministro de Obras Públicas, á fin de buscar la forma de obtener recursos para la rambla de dicho balneario.

ASISTENCIA PUBLICA DE VILLA ELISA

La Asistencia Pública de Villa Elisa, á cargo del doctor Joaquín J. Durquet, asistió durante el mes de Mayo, 63 enfermos en el consultorio, y 71 en los domicilios particulares, de los cuales 3 fueron remitidos á hospitales.

TRIBUNAL DE CUENTAS

Este tribunal, en su último acuerdo, falló, aprobando las rendiciones de cuentas de las municipalidades que se expresan á continuación:

Brandsen, 1909: saldo para 1910, pesos 55.64 moneda nacional; 5 por ciento para educación común, $ 12.075.73 moneda nacional.

—Coronel Pringles, 1910: saldo que pasa á 1911, $ 585.32 moneda nacional, 5 por ciento para la educación pesos 5.568.31 moneda nacional del 1o. Enero al 2 de Septiembre, y pesos 998.14 moneda nacional del 3 de Septiembre al 31 de Diciembre.

—Carlos Tejedor, 1909: saldo para 1910, $ 1.446.59 moneda nacional; para la educación, $ 1.139.80 moneda nacional.

—Florencio Varela, 1909: saldo para 1910, $ 121.40 moneda nacional; para la educación, $ 1.298.40 moneda nacional.

—Se ha comisionado al vocal don Justo Andrade, una investigación en la contabilidad de General Guido, Dolores y Brandson, y una reclamación á la municipalidad del primero de estos partidos, por las rendiciones de cuentas de los años 1907, 1908 y 1909, que no ha enviado al tribunal. En el desempeño de esta comisión deberá acompañarlo el auxiliar señor Gabino Andrade.

CRONICA SOCIAL

TEATROS — Anoche, la compañía que viene actuando en el teatro Argentino, puso en escena la ópera "Lucía di Lammermoor", en forma que el público aplaudió con entusiasmo á los pequeños artistas que la representaron.

Vimos en la sala del teatro á las siguientes familias:

Granel, Usal, Ramírez, Lecot, Moreno, Pildval, Ferrando, González, Arzac, Guido Lavalle, Monasterio Huergo, Mallo, del Carril, de la Serna, Cavello, Bergalli, Soria, Blema, Bonani Altamura, Bayne, Etcheverry, Boneo, Barrios, Carbone, Victorica, Ferreyra, Molia Villanueva, Ferrari, Amaral, Danilovich, Rosotti, Castro, Jáuregui, Quintana, etc.

—Muy concurrido se vió anoche el teatro Olimpo, con motivo del estreno de la compañía Civalt, que representó el aparatoso drama policial "Nick Carter", siendo aplaudidos especialmente los actores Caralt y Blanca.

Entre las familias presentes, vimos á las de:

De Campillo, Doyhenard, Serrano, Ves Lozada, Taquini, Peralta Martínez, Casco, Davel, Báez, Segovia, Gnecco, Hortón, Schultze, Parodi, Ramírez, Elicabe, Condomi, Molina, Hausca, rriaga, Pinto, Meyer Freudemberg, Vieyra, Martínez, Vázquez, Debenedetti, Diehl, Morales Cáceres, etc.

—Con motivo de ser noche de moda, concurrieron ayer al teatro Ateneo numerosas familias, entre las que podemos anotar á las de:

Lavié, Rezával, Langheneim, Salas, García, Livingston, Ugalde, García Vieyra, della Croce, Miranda Lavié, Oyuela, Sánchez Viamonte, Díaz, Sempé, Ceppi, Lago, Verdaguer, Echevarría, Chaves, Gamboa, Rufino, Mañay Montesagudo, etc.

CROQUET — En la tarde de ayer se llevaron á cabo en las canchas del Croquet Club, varios partidos de "croquet", de los que participó un grupo numeroso de niñas y caballeros.

Recordamos á las siguientes señoritas:

María Elida Plot, Emma, Sara y Carmen Rossotti, Lucía Salessi Semper, María Esther Correa Bustos, Ada y Emma Jáuregui, María Adelina y María Teresa Lozano, María Esther Gutiérrez, Enriqueta Lastra Hamilton y otras.

DIAS DE RECIBO — Hoy recibirán á sus relaciones las señoras:

Edelmira Rosende Mitre de Bilbao la Vieja, Zelmira Duram de Cavello, Ana Charles de Cúneo, Rosario Lacarrade de la Serna, Elena Bavio de Díaz, Elcira Riera de Gororo, Adela E. Chilotegui de Hardoy, M. Fonda de Isla, Emma Ferreyros de Jáuregui Adela Novillo de Lavié, Lola Millán de Martínez, Lastenia Orfila de Núñez, Etelvina Pereira de Salinas, Hilda María Amaral de Silva Lezama, Lola Ramos de Villamayor.

ENLACE — Hoy se efectuará el enlace de la señorita Leticia Betbeder con el señor Antonio Garate. Las extensas vinculaciones de los contrayentes en nuestra sociedad y en la porteña, darán lugar á que el acto sea todo un acontecimiento social.

REUNIONES — Festejando sus bodas de plata, los esposos Vieytes-Omesso, reunirán hoy en su hermosa residencia á sus muchas relaciones.

—La señorita Elvira Beltrán reunió ayer en su domicilio á sus amigas, con motivo de su onomástico.

—Se efectuará hoy en casa de la señora Magdalena C. Solaria, una tertulia, con motivo de festejarse un acontecimiento íntimo.

DEMOSTRACION — Hoy será servido en el hotel Fabiet, el banquete en honor del escribano Rómulo V. Ojeda.

DESTROYER "LA PLATA" — La comisión constituída para regalar la bandera al destroyer "La Plata", que preside la señora Sara Langheneim de Rezával, se reunirá pasado mañana, en los salones del diario "Buenos Aires", con objeto de tratar asuntos de importancia.

FIESTA ESCOLAR — Un grupo de estudiantes del colegio nacional ha resuelto reunirse con objeto de pedir á la comisión encargada del torneo atlético, que no pudo llevarse á cabo por causas conocidas, que trate de que éste se efectúe en una fecha anterior al 9 de Julio.

VIAJEROS — Para Buenos Aires, donde pasarán algunos días, partieron anoche el señor Manuel María Oliver y su señora Adela Lojo Salgado.

—Regresaron de la capital federal, las señoritas Carolina y María Elena Obligado, y su hermano Eduardo.

—Se ausentaron para Bahía Blanca, las señoritas Silvia Lavié y Francisca Miranda Lavié, acompañadas del señor Jorge Lavié.

ENFERMOS—La señora Ercilia Ball de Rodrigues Brizuela, encuéntrase enferma.

—Continúa mejorando, el doctor Florentino Ameghino.

—En el mismo estado, el señor Fernando Oyuela.

—Enferma, la señorita Amalia Garella.

ACTIVIDAD POLITICA

LOS RADICALES DE LA PLATA Y LOS COMICIOS

El señor Luis Monteverde, presidente del comité del partido Radical en esta ciudad, se ha dirigido al presidente de la Unión Cívica Radical de Santa Fe, don Ignacio Iturraspe, significándole en extensa nota que la resolución de la convención del partido, satisface las aspiraciones de los radicales de toda la República y colma sus más vivos anhelos.

ENSEÑANZA UNIVERSITARIA

FACULTAD DE AGRONOMIA Y VETERINARIA

Ha sido nombrado jefe de trabajos prácticos de bacteriología y fisiología, el doctor Guido Paccella.

—El decano, doctor Griffin y el profesor ingeniero Maciel Pérez, han hecho donación de los libros que les corresponden como profesores suplentes, indicando que el importe de los mismos deberá invertirse al servicio de la enseñanza experimental.

—Se han recibido para el museo las siguientes donaciones: del doctor Emilio de Cortelezzi, ocho piezas anormales y patológicas de interés científico; del doctor Camilo López Lecube, un riñón bovino con quiste hidatídico y un fibroma del útero de una vaca; del doctor Eduardo Blomberg, una colección embrionaria de fetos bovinos; del museo de la universidad, un monstruo sysoniano (bovino) procedente de la estación Villafañe.

—La escuela de vitivinicultura de Mendoza, ha comunicado á la Facultad que oportunamente remitirá ejemplares de todas las vides que se cultivan en aquel establecimiento.

La dirección de la Defensa Agrícola ha recibido que se confeccione, con destino á la enseñanza, en esta Facultad, una colección de cuadros de fitopatología y biología vegetal, análoga á la que fué exhibida en la exposición de agricultura del centenario.

—A solicitud del señor Amarante, se ha mandado practicar por el profesor ingeniero Maciel Pérez, el análisis físico de semillas de cebada cervecera, cultivada en el partido de 25 de Mayo.

—El consejo académico ha nombrado profesor suplente en la escuela anexa de Santa Catalina, al ingeniero Francisco J. Fernández.

FACULTAD DE CIENCIAS JURIDICAS Y SOCIALES

La clase inaugural de literatura francesa (cátedra Molière), tendrá lugar el lunes 5 del corriente, á las 3 de la tarde, en el aula magna de la universidad.

Dicho curso está á cargo del profesor doctor Camilo Morel y será dictado en idioma francés.

VISITA DE UN PROFESOR CHILENO

Estuvo ayer en el instituto de física Modelo, el decano de la facultad de ciencias físicas y matemáticas de Santiago de Chile, doctor Segers, quien se retiró gratamente impresionado.

HOMENAJE

Los amigos del doctor Emilio Bosse, han resuelto tributar un homenaje á su memoria, colocando un busto en el instituto de física, que estuvo bajo su dirección.

EDUCACION

CONGRESO PEDAGOGICO DE SAN JUAN

Regresaron de San Juan los delegados ante el congreso pedagógico que se celebró en dicha ciudad, señores Manuel Torres Ibáñez y Emilio P. Corbiere, quienes se muestran gratamente impresionados por el éxito obtenido y los agasajos de que fueron objeto por parte de las autoridades y la sociedad sanjuanina.

SUMARIO

Con motivo de un denuncia aparecida en LA PRENSA de ayer, referente á la clausura de la escuela número 8 de General Viamonte, ubicada en San Emilio, por abandono del cargo hecho por la directora, se ha dispuesto que el inspector de la sección, señor Ramón F. Soler, que se encuentra actualmente en dicha localidad, proceda á la inmediata investigación de lo ocurrido y adopte las medidas oportunas, para que no se interrumpa el funcionamiento de dicha escuela.

VIALIDAD

ARREGLO DE PUENTES

El Poder Ejecutivo ha aprobado el proyecto de reparaciones en los puentes Moras y Rubó, camino de Saladillo á Chivilcoy, y en el denominado Peralta, en el camino de Saladillo á Monte, así como también el puente sobre el río Salado, en el camino de Lobos á Saladillo.

SOCIEDADES

CENTRO DE AGRONOMIA Y VETERINARIA—Se efectuó ayer la asamblea extraordinaria de los adherentes al Centro de Agronomía y Veterinaria de esta ciudad, con objeto de renovar su comisión directiva.

Fué leída por el secretario cesante, señor T. D'Andrade, la memoria anual detallada, sobre la marcha y estado del centro.

Se eligieron las autoridades del centro en la siguiente forma:

Presidente, señor Teodoro D'Andrade; vicepresidente 1o., señor M. Foiti; vicepresidente 2o., señor P. Luccioni; secretario, señor Manuel J. Antequeda; prosecretario, señor H. Baibiene; tesorero, señor Francisco M. Salds; prosotesorero, señor Juan Bernardón; vocales: señores R. Díaz Bavio, Humberto Costa, Edmundo Lomas, J. Domínguez, Nicolás Medina, Julio Cunha y J. Corti.

LA SPORTIVA ARGENTINA—Se ha dirigido al gobernador esta sociedad, solicitando el concurso del gobierno para el sostenimiento de los batallones infantiles.

TRIBUNALES

SUPREMA CORTE

Este tribunal declaró ayer improcedente el recurso de inaplicabilidad de ley interpuesto en el juicio seguido por don Andrés Cardoso contra don Francisco Lastrotti, sobre noción posesoria.

—El mismo tribunal declaró bien denegados por la Cámara "a quo" los recursos interpuestos en los juicios que siguen Enrique Laplacette, su testamentaría y Antonio Ehola, contra Peralta Manuel, sobre desalojo.

PROCURACION GENERAL — RECOPILACION DE DICTAMENES — DESPACHO DE AYER.

El secretario de la procuración general de la Suprema Corte, ha coleccionado y anotado, los dictámenes expedidos por el doctor Escobar, desde la fecha en que este funcionario se hizo cargo de ese ministerio en Marzo de 1907.

La primera serie ha sido dada ya á la prensa.

En la colección, que contará de cuatro ó cinco tomos, el secretario señor Ubios, ha hecho figurar los dictámenes de interés público, precediendo cada uno de un sumario indicatorio de los puntos tratados.

En la provincia no se conoce, por falta de publicación ordenada, la jurisprudencia de los tribunales de segunda instancia, y la establecida por la Suprema Corte se encuentra atrasada, de manera que la colección que se anuncia llenará una necesidad sentida.

—El doctor Escobar se expidió ayer, aconsejando su rechazo, sobre el recurso de inconstitucionalidad interpuesto en el juicio seguido por don Leopoldo del Campo contra don Germán Biesel y otros, por falsificación y usurpación de marca.

—En el mismo sentido se expidió en los recursos de inconstitucionalidad interpuestos contra las sentencias de las cámaras respectivas en los juicios que siguen don José F. Bottaesi contra don Demetrio Ferreyra, por calumnias é injurias, y don Telmo Tisseira contra la sociedad G. Lalanne y Cía., sobre cobro de pesos.

—El doctor Escobar se expidió también en la contienda de competencia trabada en la causa criminal de Edmundo Canedo y otros por, homicidio, entre los jueces del crimen doctores Panthou y Nitón, del departamento de la capital y del Norte, respectivamente.

El doctor Escobar aconseja á la Corte que declare la competencia del juez doctor Panthou.

CRONICA POLICIAL

LOS CRIMENES EN LA CAMPAÑA

ASALTO Y ROBO

Asesinato de un chacarero

La población de Pringles fué ingratamente sorprendida anteayer con la noticia del asesinato del chacarero, don Pascual Seré, hecho que guarda cierta analogía con el crimen de Mercedes, de fresca memoria, por las circunstancias misteriosas que rodean el suceso.

En la mañana de anteayer el vecino José Titat envió á su peón Román López, en compañía de sus hijos, á la chacra del señor Seré, situada en el cuartel 2 de dicha localidad, á objeto de retirar varios toros de su propiedad, que se hallaban en el campo aludido.

Al llegar los mandados á la chacra, vieron tendido en el suelo á Seré, entre un charco de sangre y al aproximarse, con la alarma consiguiente, notaron que era cadáver, por lo cual, inmediatamente, se trasladaron al local de la comisaría para hacer la denuncia correspondiente.

En seguida concurrieron al sitio indicado el comisario señor Canedo, el médico de policía y un escribiente.

El cuerpo del infeliz chacarero yacía tendido de espaldas en el suelo, y presentaba cuatro heridas mortales inferidas con arma blanca; una en la región torácica posterior izquierda, otra en la línea escapular del mismo lado, á la altura de la axila, y las demás en la región interna del tórax y en el costado izquierdo del cuerpo.

La víctima vivía completamente sola en la referida chacra, y esta circunstancia, unida al hecho de que la policía, como acontece casi siempre en estos casos, tuvo conocimiento del suceso después de haber transcurrido varias horas, ha dificultado las primeras indagaciones; pero, por impresiones é indicios recogidos en el teatro del drama, parece resultar que la víctima fué sorprendida por los criminales, sin darle tiempo á repeler la agresión.

Por el completo desorden en que se encontró la habitación, se desprende que los criminales, después de cometido el asesinato, se han entregado al robo, si bien la policía no ha podido todavía comprobarlo.

Sin embargo, la pesquisa se ha iniciado con buen éxito, pues hay datos que permiten confiar en que los autores del asesinato no escaparán á la acción de la autoridad.

Las sospechas de la policía recaen sobre Domingo González y Eleuterio Gómez, quienes, días anteriores, estuvieron en la chacra de Seré, con el propósito de pedirle albergue.

Robustece tales sospechas los antecedentes de los nombrados, prófugos de la cárcel de Viedma (Río Negro), perseguidos por la autoridad policial de aquel territorio.

Por su parte, la jefatura de policía de la provincia ha ordenado telegráficamente la vigilancia de varios puntos, donde se presume que merodean los malhechores.

El cadáver de Seré ha sido trasladado al local de la comisaría de Pringles.

EL CRIMEN DE MERCEDES

Sus autores en el Rosario

IMPORTANTE PESQUISA

Nuestro corresponsal en el Rosario, nos

...Comité Grande de Fonseca, ...nuncia de la concurrencia del ...Flores, en columna, por las ...calles.

...continuación del bazar-rifa ...el blanco.

...días 11 y 17, las mismas partes, ...permanecerán los festejos con distribución de los premios á los tiradores que hubiesen sido acreedores á ellos.

...comisión última los trabajos y ...obtiene gran éxito en los festejos, toda la animación de la colectividad italiana y del pueblo en general.

NOMBRAMIENTOS MAL RECIBIDOS

Junín, Junio 2—Los diarios "El Trabajo" y "El Pueblo" han iniciado una enérgica campaña contra el inspector de escuelas, señor Tapia, por los recientes nombramientos que ha hecho, los cuales han merecido agrias censuras en esta ciudad.

LUJAN

LOS ULTIMOS SUCESOS POLITICOS

Declaración de la Suprema Corte

Luján, Junio 2—El fallo de la Suprema Corte declarándose incompetente para entender en los asuntos de Luján, ha sido recibido con general satisfacción, porque implica la desaparición total del círculo que manejaba esta comuna como un interés particular con desarrollo de las libertades y derechos invulnerables del ciudadano.

CULTURA MUSICAL — INSPECCION DE ESCUELAS

Luján, Junio 3—Mucho entusiasmo reina en la sociedad local por el gran concierto vocal é instrumental que á beneficio del hospital se efectuará el jueves 15 de Junio.

Esta fiesta, que se considera ya la fiesta social del año, ha sido organizada por el conservatorio de música del que son directores los profesores Moreau y Stiattesi.

—Visitaron ayer las escuelas de Carlos Keen, el inspector seccional, señor Leopoldo Vallejo y el comisionado escolar, señor Florentino A. Barca.

De su visita, podemos adelantar que será ventajosa para la futura marcha de esa escuela, dadas las medidas tomadas por esos funcionarios.

GENERAL PUEYRREDON

ANIVERSARIO DE LA ADMINISTRACION ACTUAL—JUNTA DE RESISTENCIA A LOS COMISIONADOS DEL PODER EJECUTIVO.

Mar del Plata, Junio 3—Ha quedado definitivamente constituída la comisión de la junta popular de resistencia á los comisionados municipales del P. E.

La componen los señores siguientes:

Fructuoso D. García, como presidente; secretarios, señores Ramón de la Llosa, Domingo Risso y Luis S. Torricelli; vocales, señores Benigno Bañuelos, Arturo Alio, Bartolo Musante, Eliseo E. Posada, Miguel Laurencena, Jenaro Vespoli Nicolás Valinotti, Carlos Magnoni, Teodoro Bronssini, Juan Frontini, Antonio Valentini, Juan Conde, Nicolás J. Maggio José di Martino, José Deyacobbi, Ildefonso Lecuna, doctor Benjamín Galarce, Victorio R. Quiroga, Victoriano J. González y Juan Cambon.

BALANCE MUNICIPAL DE MAYO—LLOYD COMERCIAL

Mar del Plata, Junio 3—El comisionado, señor Ceretti, ha hecho público esta tarde el balance de la tesorería, cando á conocer las entradas y salidas hasta el día 31 de Mayo último.

Entra el mes de Junio con una existencia en caja de pesos 94.968.78.

—El domingo próximo, el Lloyd Comercial Mar del Plata, empresa de navegación á vapor, celebrará una asamblea general, en el local de la Liga Comercial.

MORON

TIRO FEDERAL — CONCURSO POSTERGADO — CONGRESO DE ASOCIACIONES DE TIRO.

Morón, Junio 2—La comisión directiva del Tiro Federal ha resuelto postergar para el domingo 11 del corriente el concurso de beneficencia.

Esta medida ha sido recibida con general satisfacción, por cuanto se espera tener días buenos y no lluviosos como los anteriores.

El señor Napoleón Cordiviola, delegado de esta institución, presentará el próximo miércoles el proyecto de tiro que llevará al congreso gremial que se verificará probablemente en Bahía Blanca.

Habiendo presentado su renuncia el comisario general señor Celestino Delucchi, y el vocal Pedro Salles, han sido nombrados en su reemplazo los señores Lorenzo Balleto y el comandante Saluziano Gómez, respectivamente.

SAN MARTIN

TRASLADO DEL ENCARGADO DE LA POLICIA—ACTITUD DEL JEFE —LA PROPAGANDE DE "LA PRENSA".

Villa Ballester, Junio 3—Los últimos sucesos de Villa Ballester, de los que oportunamente informé, lograron interesar al jefe de policía, quien tomó las disposiciones del caso y aplicó un correctivo enérgico á los culpables.

La primera medida fué trasladar al encargado de esta subcomisaría, que fué reemplazado por el subcomisario, señor Morel, nombramiento simpático á la población.

El vecindario se manifiesta gratamente impresionado por el triunfo obtenido por LA PRENSA, pues gracias á su enérgica campaña se han podido comprobar y castigar hechos delictuosos que desde hace tiempo se sucedían con alarmante frecuencia.

PIGUE

ACTITUD DE LA POLICIA EN LAS INUNDACIONES — PROPAGANDA COMBATIDA.

Pigüé, Junio 2—Hace ya tiempo, á raíz de la inundación, se viene hablando de la idea de entregar al subcomisario y á otros empleados policiales, unas medallas, en recompensa por los servicios prestados á los perjudicados por aquélla.

Es público y notorio en la población, que la policía se dejó sorprender en el local sin que acudiera á prestar los auxilios, llegando hasta el extremo de ser socorrido el comisario y familia, en la misma comisaría, por un grupo de vecinos.

La mayoría de la población rechaza esa propaganda absurda.

Se ha publicado hoy un folleto atacando á la persona del director de "El Reflector" por haber este periódico hecho público el enunciado propósito y haber aconsejado la no aceptación de la medalla.

GENERAL GUIDO

FALLO EN UN RUIDOSO PLEITO — DESIGNACION DE JUECES DE PAZ

General Guido, Junio 2—El juez federal ha fallado definitivamente, rechazándola, con costas, la demanda entablada por el señor Claudio Martín contra el ex intendente Sr. Juan Roncoroni pleito ruidoso originado por la apertura de una calle en este pueblo.

—Ha sido bien recibida la designación para jueces de paz titular y suplente, de los señores Juan Mimaberry y Francisco Guruciaga, nombrados ayer.

—Mañana se realizará un baile en el local de la sociedad recreativa, festejando el 2o. aniversario de su fundación.

VIAJEROS

Labardén, Junio 2—De General Guido, el señor Antonio S. Sastría.

—Para Vela, el señor Jacinto J. Rodríguez.

VILLARINO

TELEGRAFO PROVINCIAL—ENLACE

Argerich, Junio 2—El vecindario ha recibido con agrado el ascenso concedido al telegrafista provincial, señor Angel Esnaola.

—La retribución de diez pesos asignada al mensajero del telégrafo hace imposible que se encuentre persona para llenar dicho puesto.

—Se ha concertado el enlace de la señorita Clementina Borzani con el señor Francisco Blanco.

CARMEN DE ARECO

BANCO ESPAÑOL POPULAR

Carmen de Areco, Junio 2—Habiéndose ausentado para Corrientes el gerente del Banco Popular Español, señor José Reparaz, con el director gerente señor Ruiz Díaz, se ha hecho cargo interinamente de la gerencia el contador señor Agustín Bacigalupo.

LINCOLN

NECESIDAD DE UN HOSPITAL

Lincoln, Junio 2—La población clama desde hace varios años por el establecimiento de un hospital que otras poblaciones de menor importancia, tienen desde hace tiempo.

Aquí, en cambio, ni una cama para enfermos menesterosos se tiene.

EL ASILO DE VAGABUNDOS

Mensaje al Concejo Deliberante

La Intendencia Municipal envió ayer un mensaje al Concejo Deliberante, en el que solicita los fondos necesarios para cubrir el importe del presupuesto de las obras á ejecutarse en el asilo de vagabundos, que con motivo de la celebración de las fiestas del centenario, fué instalado, provisionalmente, el año próximo pasado, en la casa calle Herrera número 507, y confiada su administración al Ejército de Salvación.

Dice el mensaje que los propósitos que se tuvieron en vista han sido eficazmente secundados por esa asociación, y han demostrado los resultados obtenidos en este primer ensayo, y añade que la acción de la comuna, orientada en tal sentido, reportará positivos beneficios á esas gentes desvalidas, cuya miseria y abandono reclama, más que ninguna otra clase social, el amparo y protección de los poderes públicos.

Agrega que la casa donde se instaló primeramente dicho asilo, fué necesario desocuparla por exigencias de su propietario, y debido á esta circunstancia el asilo se trasladó á la avenida Sáenz número 1028, cuyo edificio, por su capacidad, situación y condiciones, se presta más que ningún otro, para el destino de que se trata. Pero, sin embargo, es necesario realizar en esa finca algunas obras, cuyo importe, según los cálculos del departamento de obras públicas, asciende á la suma de 9.916.50 pesos.

Observa el mensaje que el propietario de la casa de la calle Sáenz está dispuesto á firmar un contrato de locación por el término de cuatro años, reduciendo el alquiler mensual á 600 pesos, pero siempre que la Municipalidad ejecute las obras mencionadas.

INSPECCION GENERAL MUNICIPAL

CIRCULAR A LOS EMPLEADOS

Propósitos del nuevo jefe

El nuevo inspector general de la Municipalidad, señor Pablo Lascano, pasó ayer una orden del día á todo el personal de inspectores á su cargo con objeto de dar á conocer, en líneas generales, los deseos y propósitos que le animan al hacerse cargo del puesto.

Cumple á mi deber, dice en la orden del día el señor Lascano, manifestar los propósitos de que vengo animado en el interés supremo de corresponder á la confianza en mí depositada y, sobre todo, en el de servir honrada y lealmente las exigencias públicas, tanto más imperativas cuanto que se trata de una gran ciudad cuyos progresos crecen en proporciones extraordinarias.

El momento es de prueba, agrega, La capital de la República, por su extensión y múltiples aspectos, constituye un organismo muy complicado y vasto, y los resortes de la institución deben moverse en armonía con las necesidades de los tiempos.

Luego expresa que el personal de la inspección general tiene sobre sí una gran responsabilidad, porque es el que debe vigilar con tenacidad y empeño el cumplimiento de las ordenanzas en vigor que han sido dictadas para realizar el bien común. Diríase, dice, que cada uno de los que lo forman, es el órgano visual por el que la intendencia comprueba las deficiencias, corrige los errores y promueve los beneficios á que el pueblo tiene justo derecho.

Estas cosmópolis modernas, entrañan grandes problemas sociales cuya atención no puede ser eludida ni un instante sin que se conmuevan los fundamentos mismos de su existencia, y es el ritmo de sus rápidas transformaciones que corresponde ejercer una acción enérgica y constante, saludable y progresiva.

Pide que cada empleado cumpla con su deber, pues de ese todo armónico y regular resultará una obra útil y benéfica y al terminar hace las siguientes declaraciones:

Las condescendencias, las tolerancias y la inactividad son actos que, al acumularse sólo producen grandes males, cuando no catástrofes irreparables. Hemos salido de los ensayos para entrar en el campo de las realidades prácticas. Hoy sabemos dónde están las causas de todos los fenómenos que trastornan y perturban la vida comunal, y debemos prevenirlas y reprimirlas con la adopción de medidas rápidas y seguras.

Levantemos la institución á la altura de las exigencias públicas y habremos llenado una misión noble y fructuosa.

ECOS DE LAS INUNDACIONES

LA SUSCRIPCION DE "LA PRENSA"

Suma anterior. .	$	45.843.17
Recolectado por la sociedad La Fraternidad de Maquinistas y Foguistas de locomotoras, primera entrega.	"	1.200.—
Producto de la velada organizada por la Sociedad Juventud Unida de la Estación, de Ayacucho.	"	40.—
Recolectado entre los alumnos de la escuela particular, calle Patricios 486, lista núm. 1	"	5.—
Una niñita.	"	5.—
	$	47.093.17

Lista número 1—Emilio Viñas pesos 0.50, Adelina Nicosia 0.30, Ronta Pietri 0.20, Pittorino 0.20, I. Colombo 1, López 0.50, Martinoli 0.20, Lembo 0.30, Stanglini 0.20, Angel Giner 0.20, Antonio C. Tescrero 0.50, Mazzola 0.35, N. N. 0.65. Total, pesos 5.

SOCORROS PARA LAS VICTIMAS

La suscripción á cargo de la policía para auxiliar á la viuda é hijos del agente Gil Fontores, alcanzaba ayer á $ 14.306.47.

DEPARTAMENTO NACIONAL DE HIGIENE

Asistencia médica de Guatraché

OTRAS INFORMACIONES

Numerosos comerciantes y vecinos caracterizados de Guatraché (Pampa Central), se dirigieron al presidente del Departamento Nacional de Higiene, en demanda de médico y elementos sanitarios, por ser todo de imprescindible necesidad, á causa de hallarse esa población amenazada por la viruela, que en forma epidémica y algo intensa, se desarrolla en el vecino pueblo de Macachín, de donde es muy posible el contagio.

El Departamento dió preferente lugar al pedido del pueblo de Guatraché, y hace trabajos para tomar medidas conducentes á salvaguardar la vida de sus habitantes.

—

Las pruebas del concurso para optar á un puesto de auxiliar químico, actualmente vacante en la oficina respectiva, tendrán lugar el 12 del corriente, á las 2 de la tarde.

La inscripción á dicho concurso, se clausurará el 10 del actual, á las 4 p. m.

—

Comunicaciones recibidas de Mendoza, del director general de salubridad de esa provincia, hacen saber que se practica la vacunación en todos los puntos de la misma, por 20 vacunadores adscriptos á esa dirección.

En virtud de esto, pide se aumente la cantidad de vacuna que actualmente se le remite, cosa que resolvió, dice, de conformidad con el presidente del Departamento de Higiene.

—

El Departamento Nacional de Higiene hizo ayer los siguientes nombramientos de vacunadores, con el sueldo de doscientos pesos moneda nacional.

F. J. Leiva, Dionisio Zambrano, Ramón Delgado, Nicolás Maselli, José Monechietti, Juan Blanco, Rolando Espindola, Juan M. Nelé, Valentín Izurrieta, Agustín García Beltrán, Roque Sotomayor y José Hermain.

PROVINCIA DE SANTA FE-INFORMACIÓN GENERAL

DE NUESTROS CORRESPONSALES

SANTA FE

EL DIA POLITICO

Información general

Santa Fe, Junio 2—Visitaron esta tarde al interventor, en su despacho, los doctores Estanislao M. López y Julio Busaniche y los señores Vicente Parpal é Ignacio Risso, delegados del partido Constitucional. La visita tenía por objeto agradecerle y felicitarle por el decreto sobre el padrón electoral, con el cual los constitucionales están conformes.

—Reorganizóse el comité radical de Humboldt, bajo la presidencia titular de Felipe Remharot. Vice 1o. se designó al señor Valentín Jeunerich; secundo, al señor Carlos Fladung, y tercero, al señor Alfredo Weldmann.

—El interventor, doctor Gil, recibió hoy un telegrama de felicitación del ministro del Interior, por el decreto sobre padrón electoral.

—El doctor Gil se niega á cambiar al secretario de la inspección de jefatura, señor Héctor Martínez, pues lo encuentra correcto en sus procederes.

EL DECRETO SOBRE EL PADRON

SALVANDO UN ERROR

Santa Fe, Junio 2—Al sacar copia del decreto sobre el padrón electoral, los reporters no se fijaron en una corrección de entre líneas, que había en el borrador, por lo que en todos los diarios apareció el artículo 2o. del referido decreto en la forma siguiente:

"Artículo 2o. Los ciudadanos obligados por la ley á enrolarse, es decir, los de 18 años, los mayores de 45 y "los extranjeros naturalizados después del 31 de Marzo de 1911", serán inscriptos en un censo electoral que se levantará á este fin, de acuerdo con las prescriptos de la ley electoral de la provincia, en cuanto no se opongan á las disposiciones de este decreto".

Además, ha habido un error de fecha en el decreto sobre el padrón. Todos los diarios han incurrido en él menos LA PRENSA. Hoy ha sido salvado por la intervención.

JUNTA ELECTORAL

LA PRIMERA REUNION

Santa Fe, Junio 2—En el local de la legislatura se reunió esta tarde la junta electoral, bajo la presidencia del ministro de Gobierno, doctor Cortés Fgnes. La primera providencia fué la de oír las listas de los 15 mayores contribuyentes de cada uno de los 19 departamentos, enviadas por la dirección de rentas. Acordóse publicarlas en los diarios por el término de nueve días, debiendo volver á reunirse la junta el 12 del corriente para oír las reclamaciones sobre inclusión ó exclusión de nombres.

Asimismo se resolvió notificar á los jefes de las oficinas de registro civil que en el término de diez días deben proceder á enviar las listas de los ciudadanos fallecidos, de acuerdo con el decreto de fecha 31 de Mayo.

INFORMACION ADMINISTRATIVA

Santa Fe, Junio 2—El despacho de los ministros ha sido escaso debido á la reunión de la junta electoral y á la ausencia del doctor Romero, encargado de la cartera de Hacienda, que partió para ésa.

El movimiento del día se reduce á la siguiente: separar del cargo de miembro de la comisión de fomento de Arrufó á don Andrés Piccione, que trata de dificultar la buena marcha de la oficina, habiendo retirado los libros y sellos de la misma, negándose á entregarlos no sólo á los demás miembros de la comisión sino al mismo subinspector señor Manuel Castilla Sastre. Conceder permiso para alambrar en la colonia Zavalla á los señores Timoteo Vussher y Adolfo Del Pino, en Ataliva á Domingo Trosero hijo, en Pilar á Santiago Olivera y á Andrés Pampiro, en Tostado.

Fueron nombrados: juez de paz y jefe del registro civil de Emilia, don Pedro Saldaña Arana, agente de investigaciones de la policía del Rosario, de segunda clase, César Linari y de tercera, Arturo Gómez, José Strasman y Jerónimo Morales.

Hoy se aprobaron los estatutos y acordado la personería jurídica á la sociedad telefónica de Santa Fe.

INFORMACION JUDICIAL

Santa Fe, Junio 2—El juzgado de la primera nominación autorizó á doña Ramona Surita de Oroño para arrendar, por siete años, un campo de sus hijas menores María Esther y Elisa.

Asimismo sobreseyó la causa seguida á Esteban Chai, por hurto.

Por la segunda secretaría, del mismo juzgado, se confirmó la institución hereditaria hecha por doña María Capelari, en el juicio sucesorio iniciado por fallecimiento de la nombrada y de su esposo Tomás Rosas, declarándose herederos á sus hijos Catalina, Antonio, Domingo, Carlos y Juan.

De Francisco Firpo se declararon herederos á su esposa Catalina Echeverry y á sus hijos Angel, Víctor, Francisco, Benito y Emilia.

Por la tercera secretaría se declararon herederos de Pedro Durán, á su esposa Tomasa Gómez y á sus hijos Antonio, Isidoro, Pedro y Francisca.

—El juzgado de sentencia, bajo la fianza de don Alfredo Miller, concedió la excarcelación del procesado Víctor Grisboot.

A disposición del Poder Ejecutivo fueron puestos hoy los delincuentes: Juan Ibáñez, condenado á siete años de penitenciaría por homicidio; Juan Ibáñez, Antonio, Chamorro, Santiago Oliva y Francisco Benítez, condenados á dos años por abigeato.

EL PALACIO LEGISLATIVO — COMITE LIBERAL — MITIN CONTRA EL INTENDENTE.

Santa Fe, Junio 2—Una comisión del club Comercial, compuesta por los señores Bonazola, Alfonso y Lutsch, visitó hoy al interventor, pidiéndole dé cumplimiento á la ley que determina la edificación del palacio de la legislatura en la plaza Pringles.

El interventor prometió ocuparse del asunto

—El doctor Mariano Quiroga ha aceptado la presidencia del comité liberal radical.

Se proyecta un mitin contra el intendente municipal, por haber quitado la subvención y la luz eléctrica á la biblioteca popular Cosmopolita.

FIESTAS ITALIANAS — BIBLIOTECA COSMOPOLITA — ENLACE

Santa Fe, Junio 2—Reina gran entusiasmo para los festejos italianos que darán principio mañana, celebrando el aniversario del Estatuto

El inspector de las bibliotecas populares, señor Gauna, visitó la Cosmopolita, saliendo muy bien impresionado de las condiciones en que se encuentra esa biblioteca. El señor Gauna indicó á los miembros de la sociedad que la sostiene la forma de efectuar el cobro de los 5.000 pesos acordados por el congreso para las obras de ampliación del edificio de la misma.

En la mayor intimidad tuvo lugar hoy el enlace de la señorita Carolina Francione con el señor Joaquín del Río.

IGLESIA DEL CARMEN—LA ESCUELA DE CORONDA

Santa Fe, Junio 2—Se ha dado principio á la refacción del coro de la iglesia del Carmen, para colocar el hermoso órgano que ha sido encargado á Italia. También, dentro de breves días, se dará principio á la construcción de la bóveda, que será decorada artísticamente.

—La parte derrumbada del edificio de la escuela normal de Coronda, que tanto ha dado que hablar á los diarios locales pertenece al edificio viejo de la misma, por lo que ello no afecta en nada, á los técnicos oficiales que recibieron el edificio, recién construído.

ROSARIO

CONGRESO DEL COMERCIO

La adhesión de San Juan

Rosario, Junio 2—La comisión del Congreso Nacional de Comercio que oportunamente partió de esta ciudad, con el propósito de utilizar los trabajos que se estaban haciendo en las provincias, á fin de enviar delegados que las representaran en el Congreso, acaba de llegar á la provincia de San Juan. Allí fué muy agasajada por el comercio y por los poderes públicos.

Por aclamación se han designado los siguientes delegados: por la capital, doctor Alvarez Prats, Napoleón Rosetti, Pedro M. Rizzi, Rozelló Fernández, Luis Arrieta, J. B. del Bono; por Pocitos, G. Flores Molinas y F. Devoto; por Caucete, Manuel Martín y José A. Jansón; por Albardón, Alejandro Romero y Domingo Diplotti; por Angaco Norte, José A. Segovia Francisco Camposdónico; por Angaco Sur, D. Cambetta y G. Cerezal; por Jáchal, Rafael García y A. Irarrázaval; por Desamparados, Santiago Graffigna y Pablo Guldelmburgo; por Trinidad, G. Chescotta y Federico Carbonel; por Concepción, doctor Emilio Graffigna y Pedro J. Blanco; por Santa Lucía, G. Jarnet y Ramón Jarnet; por Ullúm, Julio Saltinas Fanseca y F. Jiménez; por Rivadavia, A. Murga y T. Battes; por Caucete, Marcos Collado y G. Finemare; por Sarmiento, Eugenio Vargas y J. Tacherot; por Valle Fértil, doctor Ventura Llanezas y Domingo Elizando; por 25 de Mayo, Domingo Rodrigues y P. Máximo de Oro.

La citada comisión seguirá para Mendoza, con los mismos propósitos.

CONSECUENCIAS DE UN ACCIDENTE

LAS RESPONSABILIDADES

Rosario, Junio 2—Se recuerda todavía el horrible suceso ocurrido en el puerto del Rosario en el mes de Octubre de 1907, á causa de la explosión de las calderas del vapor "Tesoro" de la empresa Mihanovich y de cuyo lamentable accidente resultó un buen número de víctimas.

Después de ocurrido el hecho, se dijo que la explosión era debida á la impericia del maquinista y á la mala calidad de las calderas.

Apoyándose en eso, muchos de los damnificados por la muerte de sus hijos, padres ó parientes, dedujeron acción ante la justicia federal, para indemnización de daños y perjuicios.

La empresa Mihanovich, cuando fué llamada á juicio, pretendió eludir la responsabilidad que sobre ella cae directamente, no obstante la jurisprudencia sentada á este respecto por nuestros tribunales y las categóricas disposiciones de nuestra ley civil.

Después de un largo trámite la Cámara Federal de Apelación acaba de fallar en uno de esos pleitos el seguido por doña Josefa Arce y doña Dominga Carabajal, por muerte de sus hijos menores.

La resolución judicial manda pagar á los perjudicados la suma que éstas juren ser más razonable, dentro de la cantidad de mil pesos por parte de la señora Carabajal y tres mil pesos por parte de doña Josefa Arce, más las costas del juicio.

PARTIDO RADICAL

Rosario, Junio 2—Los miembros de la comisión de propaganda del club radical "Capitán Eloy Brizuardello" ha sido convocada á la reunión que se efectuará mañana, y que tiene por objeto designar las autoridades que la regirán.

En la reunión efectuada anoche por la comisión directiva del mismo club se decidió nombrar una delegación encargada de fiscalizar las papeletas de enrolamiento de los afiliados. La comisión está compuesta por los señores Luis A. Castellán, Pedro Castillo, Alejandro F. Monteverde, Leopoldo C. Requena, Pedro Mendoza, Cayetano Di Russo y Agustín G. Ramírez.

El partido Radical prepara una manifestación para conmemorar el aniversario de la revolución del 30 de Julio de 1893. El señor Hipólito Irigoyen ha prometido venir ese día al Rosario conjuntamente con una delegación de todas las provincias

Hay el propósito de celebrar, además, una velada en un teatro y un banquete de 400 cubiertos.

El domingo se inaugurarán comités en Alberdi y Coronel Boerado, y mañana por la noche el comité seccional del barrio Echesortu.

En la semana próxima partirán varias delegaciones á los departamentos de la campaña para activar la organización de los elementos.

Ayer instalóse un comité provisional en Serodino.

LA SEÑORA DE SEMPE

Rosario, Junio 2—Esta noche falleció la señora Serafina Martinena de Sempé, extensamente vinculada á nuestra sociedad. Era madre del doctor José S. Sempé, director de la Asistencia Pública y de Enrique Sempé, inspector general de escuelas. El sepelio de sus restos se efectuará el domingo, á las 9.30 de la mañana.

NOTICIAS SOCIALES

Rosario, Junio 2—Para ésa, el doctor Severo González Albornoz y señora.

—De ésa, la señora Gabina San Román de Andino.

—También de ésa, el doctor Gerardo Bostanti y el señor José Díaz Valentín y señora.

—Mejorada, la señora María Huebra de Cafferata.

—Guarda cama el señor Ignacio Granados.

—La empresa de Crodara se ha hecho cargo del teatro Colón, además del Olimpo, que ya tiene arrendado. En el Colón debutará la compañía de operetas Maresca.

—Hoy se hizo cargo de la presidencia de la Sociedad Donne Italiane la señora Juana B. de Queirolo, que reemplaza á la señora Adela Copello de Berlengieri, que renunció.

Las damas que forman esta benéfica asociación, han sido convocadas á sesión extraordinaria.

—Pasado mañana se llevará á efecto la cacería del zorro, que ha organizado la Sociedad Sportiva Rosarina, que preside el doctor Sagasti. A esta fiesta sportiva han sido invitados numerosos caballeros de nuestra sociedad.

EXPORTACION DE FRUTOS DEL PAIS

Rosario, Junio 2—En el día se exportaron por el puerto del Rosario las siguientes cantidades de frutos del país: trigo, para San Vicente, 100 toneladas; lino, para San Vicente, 500; maíz, para Marsella, 200, y para Nueva York, 800.

EXAMEN DE LA LECHE

Rosario, Junio 2—El director de la oficina química municipal ha pasado á la intendencia un informe referente á la leche que consume la población. Según este informe, desde el día 31 de Mayo hasta el 31 del mismo, se han examinado 1.010 muestras de la leche que introducen al municipio los proveedores de la campaña, obteniéndose estas clasificaciones: buenas 441, regulares 569, malas, ninguna.

SOCIEDAD RURAL

Rosario, Junio 2—La Sociedad Rural Rosarina ha comunicado á los interesados que recién el 2 de Julio próximo vence el plazo para los pedidos de local en la próxima exposición de Agosto.

UN FALLO JUDICIAL

Rosario, Junio 3—El juez federal, doctor Eugenio Puccio y Benza, ha dado hoy un importante fallo en el juicio seguido por los señores Mazza, Fasce y Antonietti, contra el gobierno nacional, sobre inconstitucionalidad de la ley 3761, que legisla sobre impuestos internos.

Después de interesantes consideraciones, el juez falla, de acuerdo con el dictamen del procurador fiscal, y definitivamente, declarándose incompetente para conocer esta demanda, y determinando que los interesados recurrirán á donde corresponda. Todo sin especial condenación en costas, en atención al acopio de doctrina con que los actores han defendido su tesis.

CONCEJO DELIBERANTE

Rosario, Junio 3—No se reunió esta noche el Concejo Deliberante, debido á la inasistencia de la mayoría de los miembros. Unos de los asuntos principales que debían tratar era el proyecto acordando la jubilación del intendente, doctor Quiroga, con 900 pesos de sueldo.

NAVE BRASILEÑA

Rosario, Junio 3 — Mañana seguirá viaje á la Asunción del Paraguay el scout brasileño "Río Grande do Sul". Esta noche, los residentes brasileños obsequiarán á la oficialidad con un banquete.

CASTELLANOS

TRABAJOS POLITICOS—AGRICULTURA

Sunchales, Junio 3—El domingo próximo, con asistencia de los delegados de Esperanza, Santa Fe y Rafaela, se organizará el comité de la juventud radical del distrito Sunchales. Habrá, con este motivo, una fiesta que será amenizada por una banda de música. En el programa figuran, también, un banquete y un baile popular.

—Los colonos de los distritos Rosa y Mackinlay, departamento San Cristóbal, se quejan de que el comisionado de la Defensa Agrícola no obliga á los grandes propietarios á destruir las chicharras cercanas á los establecimientos.

—Impera la sequía. Relativamente han mejorado los campos de pastoreo con las últimas lluvias. Los sembrados de lino y trigo tienen un magnífico estado de desarrollo.

GENERAL LOPEZ

ESTADO DE LOS CAMPOS—SANTA MISION—BAILE—POLITICA

San Gregorio, Junio 2—Debido á las lluvias caídas en oportunidad en este distrito se han podido hacer los trabajos de roturar la tierra cómodamente, y prosiguen los de la siembra sin el menor entorpecimiento.

Con bastante concurrencia de todas partes predicando la Santa Misión en la iglesia parroquial.

—Para mañana se anuncia un baile social en los salones de la Sociedad Española de S. M.

—Se constituyó en ésta el anunciado comité del partido Unión Independiente del departamento General López.

Presidente de la comisión directiva se nombró al señor Gregorio Verdún.

SAN JUSTO

EXONERACION — INSPECTOR DE POLICIAS — POLITICA

San Justo, Junio 2—El jefe político de la intervención, capitán Ortiz, ha exhonerado al comisario Núñez, por haber asistido á una reunión política.

Se halla en ésta el inspector de policías, coronel Feramiñan.

—El decreto del interventor, basando el padrón electoral en el registro de enrolamiento y el fallo de la convención radical autorizando á los radicales de esta provincia á ir á los comicios, han producido gran entusiasmo en el elemento radical.

El comité de propaganda radical de la provincia ha designado el día 11 del corriente para la instalación del comité departamental de ésta.

OBSERVACIONES METEOROLOGICAS

Instalación especial de LA PRENSA

Termómetro		Barómetro
A las 8.30 a. m. — hoy 5.0		A las 8.30 a. m. hoy milim. 772.0
Ayer		Ayer
8 a. m 6.0		8 a. m. 769.0
12 m. 17.0	VIENTO á las 8.30 a. m. de hoy: Sur.	12 m. 770.0
6 p. m. 12.0	Cielo: Despejado.	6 p. m 770.0
12 p.m. 6.6	SOL: Sale 6.37 a. m. Se pone 4.32 p. m.	12 p. m 771.2
	LUNA: Sale 12.16 p. m. Se pone 11.37 p. m. Cuarto creciente	

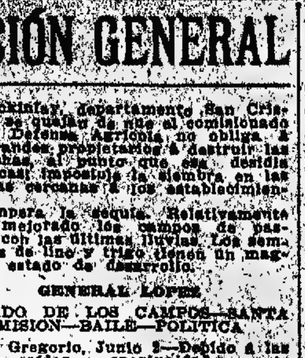

No se produjo ninguna alteración en el estado atmósferico, durante el día de ayer.

Ha continuado reinando buen tiempo y se ha mantenido fría la temperatura.

Dirección y velocidad del viento: SO. y SSO. con una velocidad media de 4 kilómetros por hora. A las 13 de la noche soplaba viento S.

Humedad del aire: máxima, 85.

Temperatura el día 2 del año anterior: máxima, 16 grados; mínima, 5.

Rosario—Termómetro externo 14 grados; id interno 17; barómetro 766; humedad 48; viento SO.

Informes de la oficina meteorológica argentina—Ha llovido en: Salta 3; Cabo Vírgenes 1 mm.

Cálculo del tiempo probable hasta las 8 p. m. de hoy:

Provincia de Buenos Aires—Bueno, poco cambio de temperatura.

Santa Fe, Entre Ríos y Corrientes—Bueno, poco cambio de temperatura.

Región mediterránea—Bueno, poco cambio de temperatura.

Región andina—Bueno, poco cambio de temperatura.

Neuquén y Río Negro—Bueno, poco cambio de temperatura.

Chubut y Santa Cruz—Bueno, temperatura en ascenso en Santa Cruz.

AJEDREZ

Partida Capablanca-Villegas

Anoche se jugó en el Club Argentino de Ajedrez, la partida concertada entre el campeón cubano señor Capablanca y el ex campeón del Club, señor Benito H. Villegas.

La partida fué interesantísima y en opinión de nuestros mejores jugadores, una de las más sólidas, por lo que á la técnica del ajedrez se refiere. Los dos jugadores fueron muy aplaudidos al terminar el juego.

Esta tarde á las 5, el campeón cubano dará una nueva conferencia, en la que tratará de la partida á que nos referimos y presentará algunos finales interesantes.

Publicamos á continuación la partida:

Blancas: señor J. R Capablanca.
Negras: señor B. H. Villegas.
Apertura: peón de la dama.

BLANCAS	NEGRAS
1—P 4 D	P 4 D
2—P 3 R	C 3 A R
3—C 2 D	P 3 R
4—A 3 D	P 4 A
5—C R 3 A	C 3 A
6—O-O	A 2 D
7—P 3 C D	T 1 A
8—P ? T D	P x P
9—P x P	A 3 D
10—P 4 A	O-O
11—P 5 A	A—1 C
12—A 2 C	P 3 C R
13—P 4 C D	C 4 T R
14—T 1 R	C D 3 A
15—P 5 C D	C C 3 R
16—P 4 T A R	C P 4 C
17—A 1 A R	P x C
18—C 5 R	C R 3 C
19—T x A	C R 3 C
20—T 1 R	C 4 A
21—C 3 A	C P 3 T R
22—C 5 R	C R 1 D
23—C x C D	P x C
24—D 2 T	P T 2 A
25—P 5 T	P T 2 A R
26—P 6 T	P x 1 P C
27—T x 5 T	C 1 C R
28—T 5 T	P T A 1 R
29—T R 1 T	C D 2 C
30—A 3 A	P T 5 C A
31—P 6 A	P T D 2 A
32—D 4 A	P 4 T D
33—A 3 D	P D C 1 D
34—A 4 C	P C 5 T
35—D 5 R	P T 6 A
36—T x P	P T x A
37—T x T	C P 2 A
38—P 7 T	D 1 D
39—P x T	C x P +
40—R 2 C	C x D
41—P x C	A 1 R
42—P 6 C	Abandonan.

ASOCIACIONES Y GREMIOS

DEPENDIENTES Y EMPLEADOS DE COMERCIO—Mañana á las 2 de la tarde celebrarán asamblea los dependientes y empleados de comercio de la Boca y Barracas, bajo la dirección de la sociedad similar, cuya secretaría funciona en la calle Alsina número 1563.

El objeto de esta asamblea es dejar constituído un comité en esos barrios, que secunde la acción que desarrolla la sociedad existente, habiéndose de dar con tal motivo conferencias sobre la necesidad de mejorar en lo posible y á la mayor brevedad, las condiciones económicas é higiénicas del trabajo, como asimismo propender al cumplimiento de la ley de descanso dominical.

Circula entre los elementos del gremio un manifiesto para demostrar á los interesados la conveniencia de asistir á la asamblea y de constituir cuanto antes el sindicato gremial

CENTRO ISRAELITA—Para mañana á las 2 de la tarde están citados los elementos rusos que componen esta agrupación.

La reunión se verificará en la sala de conferencias del centro socialista, calle México 2070.

AYUDANTES Y PEONES DE COCINA—El 10 del corriente mes celebrarán asamblea los trabajadores de este gremio, para tratar asuntos de interés general.

El acto tendrá lugar en el local de la calle México 2070.

INSTRUCCION PUBLICA

Colegio Nacional de Buenos Aires (central)—Los exámenes de alumnos á los que sólo falten una ó dos asignaturas para aprobar sus estudios secundarios, darán comienzo el lunes próximo, á las 8 de la mañana.

Concurso de textos, mapas, etc.—El Consejo Nacional de Educación resolvió llamar á concurso á autores y editores para la adopción del material gráfico de enseñanza á usarse en las escuelas primarias de la capital, durante los años 1913, 1914 y 1915.

En dicho material, que deberá adaptarse en un todo á los nuevos programas, dentro de los dos períodos de la escuela primaria, se comprenden libros de textos para los alumnos, mapas y cuadros geográficos é hidrográficos, ilustraciones sobre el estudio de la naturaleza, id pictóricas para la enseñanza de moral y de lenguaje, carteles para la enseñanza de lectura, id para la enseñanza del sistema métrico y de la aritmética, cuadernos para la enseñanza de la escritura caligráfica y del dibujo, manuales, guías de la enseñanza para los maestros, planos de lecciones graduadas y progresivas.

Por su parte el Consejo Nacional de Educación se obliga á suscribirse á un número suficiente de ejemplares como para costear la impresión del mejor libro de lectura, lenguaje, historia patria, geografía é instrucción moral (para cualquier grado á que estuviese destinado dicho libro), lo mismo que el mejor man

é intelectual así en la concepción de la acción de arma, como en su ejecución. Le hemos visto ejecutar dos golpes derechos, partiendo de la más completa inmovilidad, y con un adversario como Sartori, de un valor artístico extraordinario.

El campeón italiano se ha desempeñado á su vez con toda la pujanza de su ciencia y destreza que le han valido aquel justo título. Cuando el juez de campo indicó la última estocada ó "bella", ambos tiradores se empeñaron en una lucha empeñosa por conquistarla, y tanto se prolongó el tiempo para producirse, que el presidente del jurado resolvió dar por terminado el asalto, correspondiendo, por igual el honor á ambos esgrimistas. Esta exhibición obtuvo prolongados aplausos de los espectadores.

El asalto de sable entre el maestro Roque Piedracueva y el señor Carlos S Velarde y dirigido por el señor De Marchi, resultó una nota clásica de esgrima del arma, pues se "trasegó" con esmero artístico y se produjeron por ambas partes "golpes" de factura irrepochable. Si en todos los asaltos como éste predominara exclusivamente el propósito de hacer esgrima ó arte, ¡cuántos triunfos se lograrán para la propaganda sana del deporte!

El asalto de espada de combate sostenido entre los señores H. Berger y C Aertz y dirigido por De Marini, no tuvo el lucimiento que era de esperarse. Los tiradores no supieron contener la explosión de los nervios y se olvidó con frecuencia la "medida" y la prudencia tan necesarias en dicha esgrima. Otras veces les hemos visto desempeñarse tal cual corresponde al clasicismo del arma en todas las exigencias de su mecánica, pero esto no quita que manifestemos se hayan producido algunas estocadas de buena ley.

El último asalto lo fué el de florete entre los maestros Mathieu y Carbone y que dirigió De Marinis.

El maestro Mathieu, que es un aspasionado ferviente de la esgrima, en esta exhibición no hizo otra cosa que evidenciar aún más el espíritu juvenil que en él perdura y la fortaleza de acero de sus músculos que no decae con los años.

A la terminación del asalto, el presidente del jurado, señor Molina, hizo entrega á Mathieu, de una hermosa medalla de oro, y grabada en ella esta sencilla y cariñosa dedicatoria: "Los concurrentes de la sala de armas del Club del Progreso, á su viejo maestro Pierre Mathieu".

El señor Eusebio E Jiménez, le entregó también un artístico pergamino ilustrado por Macías, y con la firma de los miembros del jurado de honor y maestros de armas presentes.

El maestro Mathieu, agradeció todas esas manifestaciones de afectos sinceros.

La concurrencia, después fué obsequiada con un abundante "lunch" y una copa de "champagne".

EN HONOR DEL MAESTRO RODRIGUEZ

En el salón La Argentina, Rodríguez Peña 361, se realizará mañana una fiesta en honor del maestro Anficeto Rodríguez

La primera y tercera parte del programa lo constituyen monólogos y canto y la segunda los siguientes asaltos de esgrima: Asalto de espada entre los señores Cabanillas y Sánchez Zeeny asalto de florete entre los señores Aerts y Santomé, asalto de sable entre los señores Carrinelli y Colmanas; asalto á espada entre los señores Barberi y Berghini; asalto á sable entre los señores Centenari y Piedracueva; asalto á florete entre los señores Rodríguez y Nodrfalise.

Actuará de juez de campo durante los asaltos el maestro L. di Broio.

CONCURSO HIPICO

CLUB HIPICO ARGENTINO

La comisión directiva de este club ha resuelto realizar el domingo 25 del corriente un concurso hípico, el cual se llevará á cabo en el local de la Sociedad Rural Argentina, en Palermo, de acuerdo con el siguiente programa:

Premio "Sociedad Rural Argentina" Entrada $ 5. Reservado para civiles. Para todo caballo que no haya ganado primeros premios. 8 obstáculos variados de 0.90 á 1 metro y una zanja de agua de 3 metros.

Premios: al primero, 150 pesos y diploma; al segundo, 70 pesos y diploma, y al tercero, 50 pesos y diploma.

Premio "Jockey Club", Entrada $ 5. Para todo caballo que no haya ganado premios en concursos anteriores. 8 obstáculos variados de 1 metro y 1.10.

Premios: al primero, 200 pesos y diploma; al segundo, 70 pesos y diploma al tercero, 50 pesos y diploma, y al cuarto, diploma.

Premio "Presidente de la Nación". Entrada $ 5. Handicap para todo caballo. 12 obstáculos variados de 1.10 á 1.20 metro, y una zanja de 3 metros $ 50 centímetros

Los caballos ganadores de mas de $ 1.500, llevarán un recargo de 30 centímetros en 4 obstáculos y 50 centímetros en la zanja; los caballos ganadores de $ 1.000 á 1.500, llevarán un recargo de 25 centímetros en 4 obstáculos y 40 centímetros en la zanja; los ganadores de $ 500 á 1.000, llevarán un recargo de 15 centímetros en 4 obstáculos y 30 centímetros en la zanja, y los ganadores hasta $ 500 llevarán un recargo de 10 centímetros en 4 obstáculos y 20 centímetros en la zanja.

Premios: al primero, 300 pesos y diploma; al segundo, 70 pesos y diploma, al tercero, 50 pesos y diploma, y al cuarto, 20 pesos y diploma.

Los concursos serán reservados para los socios del Club Hípico Argentino, y ningún caballo podrá tomar en cada concurso mas de dos pruebas.

En el concurso de la Sociedad Rural, el premio será de $ 500 para los ganadores de la prueba.

Las pruebas se harán por orden de inscripción y saldrán por sorteo, y todos los caballos deberán estar en la pista por lo menos una hora antes de empezar.

El dueño que pida su caballo deberá retirarse de la pista en el momento en que haya sido montado por el jinete designado por el propio dueño.

En los números del concurso en que el dueño de la prueba lo prefiera se otorgarán á premio mínimo de dólares 5 en oro al propietario del caballo que haya llegado mas cerca de la meta.

Las inscripciones deberán ser remitidas al Club Hípico Argentino, Florida 37, hasta el viernes 16 del corriente á las 3 de la tarde, con indicación de cargas

FOOTBALL

PARTIDOS OFICIALES PARA MAÑANA

PRIMERA DIVISION

Partido contra Belgrano. Se jugará en Belgrano, á la llegada del tren que sale de la estación Retiro, á la 1.40 de la tarde.

Team de Porteño: J. Rithner; H. Nabais y J. Cicchi; C. Sarchi, D. Bacigalupo y O. Dithurbide; A. Gradi, L. Lis, A. Marquez, V. Delgado, J. Rithner y A. Palacio.

Belgrano contra Alumni. Se jugará en Belgrano, á la llegada del tren que sale de la estación Retiro á la 1.40 de la tarde.

Team de Belgrano: C. Belocopitow; H. A. Lloyd y A. E. Bacon; A. W. R. Jones, H. Catalano y C. P. A. Wyse; J. Stanfield, C. R. Lockett, J. Lees, J. B. Morgan y R. Lockett.

Team de Alumni: C. Brown; A. C. Hogg y T. M. G. Gonzalez; C. Brown, W. Wyse, J. Brown, H. Brown, E. Lee y E. A. Brown.

San Isidro contra Estudiantes. Se jugará en San Isidro, á la llegada del tren que sale de la estación Retiro á la 1.30 p. m.

Team de Estudiantes: A. Brown; S. Parkinson y J. Lee; J. D. C. M. Spencer, R. Lee, F. M. Imperiale, M. Cereijo, A. Newton, J. Hogg y E. Duhau.

Team de San Isidro: C. T. Wilson, J. Bello y V. Ocampo; M. Malcolm, J. Goodfellow y J. A. Rossi; H. Fel Alvarez, J. O. G. L. V. Paulsen, C. de Maldonado y A. B. Mora.

—Racing contra River Plate. Se jugará en la dársena Sur á las 2 de la tarde

Team de Racing: Alfredo Schneidewind; Ronald I. Scott-Iardo y Santiago P. Gallino; Enrique Winne, Justo Obarco (hijo) y Angel Betular; Juan N. Fernetti, Carlos Sarone, Santiago Saavedra, Alberto Obarco (capitán) y Lucas Borgos Castelli.

Team de River Plate: D. De Ambrosis, F. Gómez y A. Chiarlone; L. Peña, A. Buonaccorso y C. J. Rossi; A. Bergotaro, A. de la A. Piandoni, A. Pereyra y D. Albarracín.

SEGUNDA DIVISION

Racing II contra River Plate II. Se jugará en la dársena Sur á las 12.45 de la tarde.

Team de Racing: Carlos Mutioni; Gabriel Iribarren y Heriberto Simonet; Juan Lacrampe, Saturnino Ochoa y Miguel López; Juan Lazarte, Martín González, N. N., Oscar Durruty y Cándido Vigil.

Team de River Plate: V. Baguardi; G. Calmeggia y A. Biggieri; E. Tuna, A. Lanata y E. Palma; A. Peruzzi, C. Badaracco, R. Penza, A. Martínez y L. Galeano.

—Platense contra F. C. Oeste. Se jugará en Núñez á las 2.30 de la tarde.

Team de Platense: J. A. Pérez; A. Amsaldo (capitán) y G. Barrezo; G. Rigoni, G. Alejandro y P. Gianoli; L. Cortero, P. Martínez, J. Moyano, A. Perico y F. Contrati.

Team de F. C. Oeste: J. Badaracco; M. Paganini y E. Ropetta; R. Spinola, J. Moffat y H. Sánchez; R. Bergara, A. Bergara, E. Moggio, J. Pini y A. Sánchez.

—F. C. Oeste contra Estudiantil Porteño. Se jugará en el Caballito á las 2.30 p. m.

Team de F. C. Oeste: E. Basaldua; E. Deandreis y P. Paganini; L. Pigot, M. Elena y E. Rubtono; A. Pini, J. Sánchez, A. Gaeta, J. Paganini y E. Martín.

Team de Estudiantil Porteño: Rotondo; Franceschi y Paulson; M. L. Negri, Basurto y Bonnessorre; Dasso, Peña, Costa, Fernández y Bergalli.

—Banfield contra Libertarios Unidos. Se jugará en Núñez á la llegada del tren que sale de la estación Retiro á la 1.05 p. m.

Team de Banfield: J. Furlong; J. Nervi y J. Rohm; S. Bacaresso, J. Mores o y M. Pérez; C. Bertorini, J. Navarro, C. Wiedrich, H. Bottino y H. Sourigues.

Team de Libertarios Unidos: J. Quargnolo; P. Bertamí y E. Garroni; G. Carnevale, P. Navone y M. Picardi; E. Vega, J. Tacconi, V. Cobre, A. Tacconi y D. Vanisto.

—Hispano Argentino contra Argentino. Se jugará en Núñez á las 12.45 de la tarde.

Team de Hispano Argentino: Díaz; Ezquiaga y Plizzcaro; De la Fuente, Ceña y González, Poltano, Zunino, Hamschield, Zuchi y Viegas

Team de Argentino: G. Mathews, A. J. Aldini y E. A. Pereyra; B. González, A. Izola y A. Latrancon; V. Santarelli, L. Arengo, A. Rosemberg, J. Laporta y M. Badaracco.

—San Isidro contra Estudiantes. Se jugará en San Isidro á la 1 p m

Team de San Isidro: Carpi; Davidson y Florito; Henderson, Curchod y Scott; Alvarez, Day, Acattini, Galloway y Bird.

Team de Estudiantes: J. Bosin; C Krueger y L. Burone, A. Campagnola, C. Coleman y H. Pagliarini; J. Peña, A. Zago, G. Perkins, D. Calcagno y J de la Fuente.

—Independientes de La Plata contra San Fernando. Se jugará en San Fernando, á la llegada del tren que sale de la estación Retiro á la 1 p m

Team de Independientes de La Plata: A. Langone; A. Tufró y J. Pollini; M. Fernández, E. Falibene y E. Nelson, J. Lombardi, J. Saraco, B. Olmeda, R. Falibene y A. Hasperné.

—Villa Lugano contra Independiente. Se jugará en Avellaneda, á las 2.30 p m.

Team de Villa Lugano: M. Massini; J. P. Colombo y V. Zaragoza; E. Ortiz, A. P. Braga y J. Capelletti; E. Guevara, E. Lugano, J. Otas, J. Vázquez y E. Grossi.

Team de Independiente: M. Lenz; G. Fernández y P. Barcelano; J. Perl, J. Barcelano y A. Galbarino; J. García, J. Castro, V. Garzelo y C. García.

—Banfield contra Kimberley. Se jugará en Banfield, á las 2.45 p. m.

Team de Banfield: W. Petterson; L. E. Molten, y C. Galup Landa; J. Bertaveri, A. F. Burton y R. Jacobelli; B. Iduveras, A. García, G. Rolm, P. Silva y P. Ferrando.

—Team de Kimberley: Estrach; Guido y Panaroli; Tissoni, Ivanisevich y Granella; Escudero, Martínez, Antequeda, Roldán y N. N.

—Alumni contra Quilmes—Se jugará en Belgrano, á las 2.45 p. m.

Team de Quilmes: C. F. Pearson; R. Mallet y H. Reid; A. Young, A. S. Fraser y J. C. Flory; P. T. Bell, T. I. Hughes, A. D. Cole, R. Hoare y H. C. Pearson.

—Boca Juniors contra Independiente—Se jugará en la dársena Sur, á las 2.20 p. m.

Team de Boca Juniors: C. F. Pearson; R. Mallet y H. Reid; A. Young, A. S. Fraser y J. C. Flory; P. T. Bell, T. I. Hughes, A. D. Cole, R. Hoare y H. C. Pearson.

—Hispano Argentino contra Argentino. Se jugará en Núñez á las 12.45 de la tarde.

Team de Hispano Argentino: Díaz; Ezquiaga y Plizzcaro; De la Fuente, Ceña y González, Poltano, Zunino, Hamschield, Zuchi y Viegas

Team de Argentino: G. Mathews, A. J. Aldini y E. A. Pereyra; B. González, A. Izola y A. Latrancon; V. Santarelli, L. Arengo, A. Rosemberg, J. Laporta y M. Badaracco.

—San Isidro contra Estudiantes. Se jugará en San Isidro á la 1 p m

Team de San Isidro: Carpi; Davidson y Florito; Henderson, Curchod y Scott; Alvarez, Day, Acattini, Galloway y Bird.

Team de Estudiantes: J. Bosin; C Krueger y L. Burone, A. Campagnola, C. Coleman y H. Pagliarini; J. Peña, A. Zago, G. Perkins, D. Calcagno y J de la Fuente.

—Independientes de La Plata contra San Fernando. Se jugará en San Fernando, á la llegada del tren que sale de la estación Retiro á la 1 p m

Team de Independientes de La Plata: A. Langone; A. Tufró y J. Pollini; M. Fernández, E. Falibene y E. Nelson, J. Lombardi, J. Saraco, B. Olmeda, R. Falibene y A. Hasperné.

—Villa Lugano contra Independiente. Se jugará en Avellaneda, á las 2.30 p m.

Team de Villa Lugano: M. Massini; J. P. Colombo y V. Zaragoza; E. Ortiz, A. P. Braga y J. Capelletti; E. Guevara, E. Lugano, J. Otas, J. Vázquez y E. Grossi.

Team de Independiente: M. Lenz; G. Fernández y P. Barcelano; J. Perl, J. Barcelano y A. Galbarino; J. García, J. Castro, V. Garzelo y C. García.

—Banfield contra Kimberley. Se jugará en Banfield, á las 2.45 p. m.

Team de Banfield: W. Petterson; L. E. Molten, y C. Galup Landa; J. Bertaveri, A. F. Burton y R. Jacobelli; B. Iduveras, A. García, G. Rolm, P. Silva y P. Ferrando.

—Team de Kimberley: Estrach; Guido y Panaroli; Tissoni, Ivanisevich y Granella; Escudero, Martínez, Antequeda, Roldán y N. N.

—Alumni contra Quilmes—Se jugará en Belgrano, á las 2.45 p. m.

Team de Quilmes: C. F. Pearson; R. Mallet y H. Reid; A. Young, A. S. Fraser y J. C. Flory; P. T. Bell, T. I. Hughes, A. D. Cole, R. Hoare y H. C. Pearson.

—Boca Juniors contra Independiente—Se jugará en la dársena Sur, á las 2.20 p. m.

Team de Boca Juniors: L. Etchart; J. Garibaldi y A. Allán; M. Pierali, E. Bonatti y R. Lamique; A. García, A. Spinelli, R. Pratt, A. N. Other y F. Taggino.

Team de Independiente: J. Belloc; E. González y M. Deluchi; R. Sande, E. Sande y C. Moretti, S. García, J. Gelmi, E. Colla, R. Ibáñez y A. Chiarello.

—Villa Soldati contra Instituto Americano—Se jugará en Temperley, á la llegada del tren que sale de la estación Constitución á la 1.20 p. m.

Team de Instituto Americano: A. Rey; E. Cinño y H. Weiss; A. Culotta, A. Ferraresi y H. Chapman; A. Velicogna, T. Williams, A. Weiss, C. Weiss y R. González.

—Porteño contra Belgrano. Se jugará en Belgrano á la llegada del tren que sale de la estación Retiro á las 12.15 p. m.

Team de Porteño: R. Carrigy; R. Galup Landa y V. Jaeschke; A. Martelli, B. Berise y J. Bacigalupi; E. Galup Landa, E. Casas, A. Luzio, E. Espinasse y M. Fontecha.

—Riachuelo contra La Plata Jockey Club. Se jugará en La Plata á la llegada del tren que sale de la estación Constitución á la 1.20 p. m.

Team de Riachuelo: L. Navarro; A. Sana y R. Ferreyro; V. Torres, N. B. Bellinzona y S. Fiorentini; J. Eloslo, I. Vázquez, V. Oñate, A. Sovessi y A. Palazo

La Plata Jockey Club II. -J. Pérez; A. Cole y A. Gutiérrez; J. Saure, L. Cid, y C. Ramírez; M. Larralde, E. Tunissi, E. Hood, R. Gazón y F. Torres.

—Estudiantes de la Plata II extra y Nacional. Se jugará en Floresta á las 2.45 p. m.

Estudiantes de La Plata—E. Fernández, R. Pastori y R. Tolosa; H. Ratti, E. Ferreyra, y C. Isla; A. Hirchi, O. Hirchi, A. González Balcarce, R. Díaz y H. Isla

—Kimberley contra Argentinos de Quilmes, se jugará en Núñez á las 2.45 de la tarde.

Team de Kimberley: Kurzhals Conch y Flores; Lanbrecht, Rosso y Chassaing; Varela, Albert, Garcia, Garino y Ferrari

TERCERA DIVISION

Racing III A contra Cámara Mercantil. El III A Se jugará en Avellaneda á las 12.30 de la tarde.

Team de Racing: Horacio Johnson; José Lalin y Angel Garcia, Juan Vlazzo, José Pereira y Eduardo Cucaruilo; N. N., José M. Basso, Francisco Teo, Ernesto Weme y Fernando Pla Santiago Suplente Francisco Badoza

Team de Cámara Mercantil: A. Navarro; A. Pagani y L. Mariquirl, J. Garibotti, L. Molloni y I. Lava; J. Barbieri, L. Molfino, S. noce (capitán), T. Ancheniski y J. Marsicano.

Racing contra River Plate. Se jugará en Núñez á las 12.15 de la tarde.

Team de Racing: A. Moro (capitán) Feling, Luis Deserenno, Guido Wolfsen, Alfredo Ratich y R. Camarasa, Luis Rey (capitán), F. Llense, G. L. Peñalba, L. Berrisso y Edmundo Alfonso.

Team de Kimberley: Fernando Magallanes y Smith, Sogne, Gomez y Barbelli, Schizo, Alvarez, Garcia, Gonzalez y Cia.

El Plata II contra Villa Lugano Se jugará en Villa Lugano Los jugadores de La Plata deberán reunirse en la estación de las calles Alsina y Entre Ríos á las 12.30 de la tarde

Team de El Plata: Juan Córdoba; Alfredo Scott y Antonio Giardelli (capitán), Enrique Calliyata, Carlos Lasorina y Pablo Lasartau, Alejandro Stagnaro, Antonio Fernández, Juan Mc Sorley, Juan Carlos y Antonio Pascual Solari y J. Fernández

Team de Villa Lugano: D. Jaselly, E. Linna Flaherty y P. Capretti, P. Mc Loughlin, J. Cox y A. Brun, M. Mercante, J. Lacasa, R. Lamas, J. Perrot y F. de Mayo.

Cámara Mercantil contra Argentino. El Segundo Team de la Cámara Mercantil Se jugará en Palermo á las 12.30 p. m.

Team de Cámara Mercantil: A. Barsina, J. Lara y J. Solo; A. Lazcano, G. Pino y M. Mitre, J. Perez, Cayosa, L. Grimaldo, C. Champi y A. Chirabe.

Team de Alumni: A. Walls J. Pellegrini y C. Beaumont; R. de Dios, H. Cooper, R. Martinez, Cunningham, J. Perez, A. E. Rodriguez, A. Turner y L. Cooper.

Argentinos de Quilmes contra Estudiantes Se jugará en Palermo á las 3.30 p. m.

Team de Argentinos de Quilmes: A. Gaete N. N. y J. Mc Gai; A. Escobar, J. Trevisol y A. Nochetti; A. Guarnaschi; L. Fo Palmado, L. Fleseas, J. E. Adato y J. Méndez.

Team de Estudiantes: A. Tabuar; T. Rodriguez y A. Alvardi, A. Cocuba, C. Muniz y P. Ortiz, J. Fresone, M. Andrizzi, A. Abbate, F. Jimenez y R. Caldara.

—F. C. Oeste contra Atlanta Se jugará en el Caballito á las 12.30 p. m.

Team de F. C. Oeste: A. Bontil, R. Gilelli y C. Islas; G. Carranza, J. Perrelo y C. Gomez; C. Alsputra, J. Jaurisgurberry, H. Barala, J. Olascanga y J. Cardozo.

—Boca Juniors contra Villa Lugano Se jugará en la dársena Sur á las 12.30 p. m.

Team de Boca Juniors: J. Brisseo; L. Cerezo y A. Pesci, J. M. Fernández, Valentini y C. Rosseto, F. J. Castro E. Gesio J. Díscoli, J. Villar y A. Rovino

—Villa Soldatti contra Tigre. Se jugará en Villa Soldatti á las 3 p. m.

Team de Villa Soldatti: F. M. Plazza; J. Pisarello y J. Rahoundo; J. Sorigna, J. Jorio y E. D. Lolo; A. Fantin, R. Bernando, M. Rodriguez, R. Guglielmelli y L. Liberti.

—San Isidro contra Talleres Unitos. Se jugará en San Isidro á la llegada del tren que sale de la estación Retiro á las 11.35 p. m.

Team de San Isidro: G. Mac Allister; C. Yanón y B. Yanon; M. Ford, J. Brumo y F. Tiberio; E. L. Boggio, V. Garibaldi, C. N. Yanon, P. Casserly y J. Monga.

—Unión Excursionista contra Villa Calzada. Se jugará en Villa Calzada á las 2.30 p. m.

Team de Unión Excursionistas: M. Pasulacqua; L. Ghiano y L. F. Merlo; A. Mascioto, A. Zarlenga y A. R. Ruiz, P. Passanetti, E. R. Gantes, N. Passanetti, R. Inchana y D. S. Mora.

—Unión Excursionista contra Estudiantes de La Plata: se jugará en La Plata, á la llegada del tren que sale de la estación Constitución á las 10.10 de la mañana.

Team de Unión Excursionista: A. Lentino; E. Sengialli y D. Tasin; J. García Torres, H. Rodríguez y A. Freire, S. Torres, A. Gaimes, J. Branzuel y J. Lentino.

Estudiantes de La Plata III B: Leonardi; Rios y Berisso; Menéndez, Durán y Martínez; R. Susini, Lartigue, Elizamburu, B. Susini y H Tolosa

—Riachuelo contra La Plata Jockey Club. Se jugará en La Plata á la llegada del tren que sale de la estación Constitución á las 8.15 a m.

Team de Riachuelo: A. Gallardelli; A. Monoli y A. Colombo, R. Gaetta F. Carrión y E. Benga; I. Suárez, E. Sánchez, E. Colombo, J. Mariano y C. Rodríguez

La Plata Jockey Club III: J. Elordi, J. Gutiérrez y E. Pentreat; F. Alvarez, J. Aramburu y R. Montevarde y J. Armada, C. Urriol, S. Guerrelli, J. Méndez y J. Martínez

—Estudiantes de La Plata II A contra Nacional. Se jugará en Flores, á las 12.45 p. m.

Estudiantes de La Plata II A: O. Luarte, Z. Parfz y H. Tolosa, L. Burgos A. Fondevilla y L. Sainas; C. Quiñas, A. Bottaro, B. Izarrualde, L. Vasquari y A. Ferreyra

—Independientes La Plata III contra Platenses III Se jugará en Núñez, á las 12.45 p m

Independientes de La Plata III: P. Bruzzo; B. Bonifigholi y C. Legila B. Lugeta, L. Privat y J. Miñana; A. Privat, E. Acevedo, M. Semorón, M. Guatri y J. Marcholatti.

—Riachuelo contra Olivos. Se jugará en olivos á las 3 p m

Team de Riachuelo: N. Aguirre, B. Fuyo y M. Terenzani, C. Castellani, C. Mazza y A. Calomino, G. Anselmi, H. Vidova, V. Mauceri, E. Caramez y M. Hospital

—River Plate contra Independiente. Se jugará en Avellaneda á las 12.30 de la tarde.

Team de River Plate: E. Verro, L. Naya y M. Goldman L. Bucalino, C. Loya y E. Spreafico; L. Cuttiver y A. Moreno, E. L. Rolón, A. Lanzilotto y L. Cervetto.

—Riachuelo contra Morón. Se jugará en Avellaneda á las 2.30 p. m.

Team de Riachuelo: Anglino; N. Nocetti y G. Ayer, N. Nocetti, M. Pastino y A. Tallone; A. Travelli, G. Chiesa, E. Voghino, M. Bassay y M. Marcan.

CUARTA DIVISION

Racing IV B contra Banfield IV. Se jugará en Banfield á la 1 de la tarde

Team de Racing: A. Arrospide; J. García y P. Barrera, A. A. Gómez, R. J. López y M. Aldea F. Bo, J. J. Gómez (capitán), L. M. Castagnola, C. Comaschi y E. Ratti

Team de Banfield: V. S. Burton; J. A. Dehugde y A. Marolda, H. Deut, J. Betrán y O. Casariego; F. Brana, J. Lazcano, M. Frattini, S. W. Barton y L. R. Bertorini.

—Hispano Argentino contra El Plata. Se jugará en Palermo á las 12.30 de la tarde.

Team de Hispano Argentino: Garófalo; Giardini y Caprile, Fernández, García y Pardo; Hamelick, Martin, Brandoli, Damonti y Calviño.

Team de El Plata: R. Cesio, J. D. Poggetto y M. Franchi; P. Zorzoli, I. Costa y N. Pocalla; P. Núñez, E. Figari, A. Capatto, M. Piparola y E. Ortiz.

—Hispano Argentino contra Independiente Se jugará en Barracas á las 12.45 p. m.

Team de Hispano Argentino: Garnaza, Bertolini y Capellini; Tissiei, Sucia y Rostirez, Bertolini, Prattini, Garnaza, Tissier y Santistebanian.

—Argentinos de Quilmes contra Banfield Se jugará en Quilmes á la llegada del tren que sale de la estación Constitución á las 11.45 a. m.

Team de Argentinos de Quilmes: R. Lanci, M. Levanti y R. Martínez; J. Paqués, A. López y F. Gay; J. Houal, H. Carbonetto, J. Aradó, F. Formabalo y C. Falibene.

—Estudiantes de La Plata IV contra Liberal Argentino Se jugará en La Plata, á las 12.45 p. m.

Estudiantes de La Plata IV: E. Etcheverry; S. Ducca y P. Zanibonetti; O. Rutta, J. Torrent y S. Naón; H. Sanet, D. Lascano, R. Leonardi, A. De Santo y H. Castellanos

Team de Liberal Argentino: J. Cerles; J. Salorio y M. Torchiana J. Alessio J. Bianchi y A. Poretti, J. Gross U. Bottini, A. Battilana, L. Rossi y G. Gil

—Kimberley contra Estudiantes. Se jugará en Palermo, á las 9.30 m.

Team de Kimberley: Panelos del Solar y Planaroli, Rotto, Mavoni y Vanti; Leyva, Larrosa, Mamberto, Antequeda, Laborde y Basabilbaso

PROGRAMA OFICIAL PARA MAÑANA

Publicamos á continuación el programa completo de los partidos oficiales á jugarse mañana.

Primera Liga Quilmes A. C. contra Alumni, en Quilmes, Belgrano contra Porteño, en Belgrano, San Isidro contra Estudiantes, en San Isidro, River Plate contra Racing, en la dársena Sur.

Segunda Liga (sección extra)—Argentinos de Quilmes contra Comercio, en Quilmes, Banfield contra Kimberley, en Banfield Boca Juniors contra Independiente, en la dársena Sur, Nacional contra Estudiantes de La Plata en Floresta F. C. Oeste contra Estudiantil Porteño, en Caballito.

Sección reserva "A"—Alumni segundo contra Quilmes, C. segundo, en Quilmes. San Isidro segundo contra Estudiantes segundo, en San Isidro, Belgrano segundo contra Porteño segundo, en Belgrano River Plate segundo contra Racing segundo, en la dársena Sur

Subsección "A"—Comercio contra Argentinos Juniors "B", en Nuñez, independiente "B" contra Villa Lugano, en Avellaneda, San Fernando contra Independiente La Plata, en San Fernando, Instituto Americano contra Villa Soldati, en Temperley, La Plata contra Kimberley "B", en La Plata

Subsección "B"—Estudiantes Unidos contra Banfield, en Nuñez Belgrano contra Belgrano "A" en Belgrano, Real de Liniers contra F. C. Sud, en Bernal, Central Belgrano de La Plata contra Estudiantes, en La Plata.

Subsección "C"—Kimberley contra Argentinos de Quilmes en Nuñez Argentinos Juniors "A" contra Estudiantes de La Plata, Tigre contra Comercio, en Tigre, Olivos contra Belgrano "C", en Olivos

Sección "D"—Central Argentino contra Banfield en Banfield Boca Juniors contra Estudiantes "A" en la Boca, Nacional contra Argentinos Juniors "B" en Nuñez, Real de Liniers contra F. C. Sud, en Bernal, Central Belgrano de La Plata contra Estudiantes, en La Plata.

Sección "E"—Kimberley contra Argentinos de Quilmes en Nuñez Argentinos Juniors "C" contra Estudiantes de La Plata, Tigre contra Comercio, en Tigre, Olivos contra Belgrano "D", en Olivos

Sección "F"—Central Argentino contra Banfield en Banfield Boca Juniors contra Estudiantes "B" en la Boca, Nacional contra Argentinos Juniors "C" en Nuñez, Real de Liniers contra F. C. Sud, en Bernal, Central Belgrano de La Plata contra Estudiantes, en La Plata.

Sección "G"—Kimberley contra Argentinos de Quilmes en Nuñez Argentinos Juniors "D" contra Estudiantes de La Plata, Tigre contra Comercio, en Tigre, Olivos contra Belgrano "E", en Olivos

Sección "H"—Central Argentino contra Banfield en Banfield Boca Juniors contra Estudiantes "C" en la Boca, Nacional contra Argentinos Juniors "D" en Nuñez, Real de Liniers contra F. C. Sud, en Bernal, Central Belgrano de La Plata contra Estudiantes, en La Plata.

Sección "I"—Kimberley contra Argentinos de Quilmes en Nuñez Argentinos Juniors "E" contra Estudiantes de La Plata, Tigre contra Comercio, en Tigre, Olivos contra Belgrano "F", en Olivos

Sección "J"—Central Argentino contra Banfield en Banfield Boca Juniors contra Estudiantes "D" en la Boca, Nacional contra Argentinos Juniors "E" en Nuñez, Real de Liniers contra F. C. Sud, en Bernal, Central Belgrano de La Plata contra Estudiantes, en La Plata.

Sección "K"—Kimberley contra Argentinos de Quilmes en Nuñez Argentinos Juniors "F" contra Estudiantes de La Plata, Tigre contra Comercio, en Tigre, Olivos contra Belgrano "G", en Olivos

Sección "L"—Central Argentino contra Banfield en Banfield Boca Juniors contra Estudiantes "E" en la Boca, Nacional contra Argentinos Juniors "F" en Nuñez, Real de Liniers contra F. C. Sud, en Bernal, Central Belgrano de La Plata contra Estudiantes, en La Plata.

Sección "M"—Kimberley contra Argentinos de Quilmes en Nuñez Argentinos Juniors "G" contra Estudiantes de La Plata, Tigre contra Comercio, en Tigre, Olivos contra Belgrano "H", en Olivos

Sección "N"—Central Argentino contra Banfield en Banfield Boca Juniors contra Estudiantes "F" en la Boca, Nacional contra Argentinos Juniors "G" en Nuñez, Real de Liniers contra F. C. Sud, en Bernal, Central Belgrano de La Plata contra Estudiantes, en La Plata.

Sección "O"—Kimberley contra Argentinos de Quilmes en Nuñez Argentinos Juniors "H" contra Estudiantes de La Plata, Tigre contra Comercio, en Tigre, Olivos contra Belgrano "I", en Olivos

Sección "P"—Central Argentino contra Banfield en Banfield Boca Juniors contra Estudiantes "G" en la Boca, Nacional contra Argentinos Juniors "H" en Nuñez, Real de Liniers contra F. C. Sud, en Bernal, Central Belgrano de La Plata contra Estudiantes, en La Plata.

Sección "Q"—Kimberley contra Argentinos de Quilmes en Nuñez Argentinos Juniors "I" contra Estudiantes de La Plata, Tigre contra Comercio, en Tigre, Olivos contra Belgrano "J", en Olivos

Sección "R"—Central Argentino contra Banfield en Banfield Boca Juniors contra Estudiantes "H" en la Boca, Nacional contra Argentinos Juniors "I" en Nuñez, Real de Liniers contra F. C. Sud, en Bernal, Central Belgrano de La Plata contra Estudiantes, en La Plata.

Sección "S"—Kimberley contra Argentinos de Quilmes en Nuñez Argentinos Juniors "J" contra Estudiantes de La Plata, Tigre contra Comercio, en Tigre, Olivos contra Belgrano "K", en Olivos

Sección "T"—Central Argentino contra Banfield en Banfield Boca Juniors contra Estudiantes "I" en la Boca, Nacional contra Argentinos Juniors "J" en Nuñez, Real de Liniers contra F. C. Sud, en Bernal, Central Belgrano de La Plata contra Estudiantes, en La Plata.

Sección "U"—Kimberley contra Argentinos de Quilmes en Nuñez Argentinos Juniors "K" contra Estudiantes de La Plata, Tigre contra Comercio, en Tigre, Olivos contra Belgrano "L", en Olivos

Sección "V"—Central Argentino contra Banfield en Banfield Boca Juniors contra Estudiantes "J" en la Boca, Nacional contra Argentinos Juniors "K" en Nuñez, Real de Liniers contra F. C. Sud, en Bernal, Central Belgrano de La Plata contra Estudiantes, en La Plata.

Sección "W"—Kimberley contra Argentinos de Quilmes en Nuñez Argentinos Juniors "L" contra Estudiantes de La Plata, Tigre contra Comercio, en Tigre, Olivos contra Belgrano "M", en Olivos

Sección "X"—Central Argentino contra Banfield en Banfield Boca Juniors contra Estudiantes "K" en la Boca, Nacional contra Argentinos Juniors "L" en Nuñez, Real de Liniers contra F. C. Sud, en Bernal, Central Belgrano de La Plata contra Estudiantes, en La Plata.

Sección "Y"—Kimberley contra Argentinos de Quilmes en Nuñez Argentinos Juniors "M" contra Estudiantes de La Plata, Tigre contra Comercio, en Tigre, Olivos contra Belgrano "N", en Olivos

Sección "Z"—Central Argentino contra Banfield en Banfield Boca Juniors contra Estudiantes "L" en la Boca, Nacional contra Argentinos Juniors "M" en Nuñez, Real de Liniers contra F. C. Sud, en Bernal, Central Belgrano de La Plata contra Estudiantes, en La Plata.

Sección "AA"—Kimberley contra Argentinos de Quilmes en Nuñez Argentinos Juniors "N" contra Estudiantes de La Plata, Tigre contra Comercio, en Tigre, Olivos contra Belgrano "O", en Olivos

Sección "AB"—Central Argentino contra Banfield en Banfield Boca Juniors contra Estudiantes "M" en la Boca, Nacional contra Argentinos Juniors "N" en Nuñez, Real de Liniers contra F. C. Sud, en Bernal, Central Belgrano de La Plata contra Estudiantes, en La Plata.

Sección "AC"—Kimberley contra Argentinos de Quilmes en Nuñez Argentinos Juniors "O" contra Estudiantes de La Plata, Tigre contra Comercio, en Tigre, Olivos contra Belgrano "P", en Olivos

Sección "AD"—Central Argentino contra Banfield en Banfield Boca Juniors contra Estudiantes "N" en la Boca, Nacional contra Argentinos Juniors "O" en Nuñez, Real de Liniers contra F. C. Sud, en Bernal, Central Belgrano de La Plata contra Estudiantes, en La Plata.

Sección "AE"—Kimberley contra Argentinos de Quilmes en Nuñez Argentinos Juniors "P" contra Estudiantes de La Plata, Tigre contra Comercio, en Tigre, Olivos contra Belgrano "Q", en Olivos

Sección "AF"—Central Argentino contra Banfield en Banfield Boca Juniors contra Estudiantes "O" en la Boca, Nacional contra Argentinos Juniors "P" en Nuñez, Real de Liniers contra F. C. Sud, en Bernal, Central Belgrano de La Plata contra Estudiantes, en La Plata.

Sección "AG"—Kimberley contra Argentinos de Quilmes en Nuñez Argentinos Juniors "Q" contra Estudiantes de La Plata, Tigre contra Comercio, en Tigre, Olivos contra Belgrano "R", en Olivos

Sección "AH"—Central Argentino contra Banfield en Banfield Boca Juniors contra Estudiantes "P" en la Boca, Nacional contra Argentinos Juniors "Q" en Nuñez, Real de Liniers contra F. C. Sud, en Bernal, Central Belgrano de La Plata contra Estudiantes, en La Plata.

Sección "AI"—Kimberley contra Argentinos de

PUERTOS, ADUANAS é IMPUESTOS

Recaudación adicional—Cifras comparativas

La aduana de la capital recaudó durante el día de ayer, por concepto de derecho de importación, almacenaje, estingaje y derechos de sellos y adicionales, la cantidad de $25.698.87 pesos moneda nacional y 7.067.91 pesos oro.

Desde el 1o. de Enero hasta la fecha se han recaudado por los mismos conceptos 71.445.140.85 pesos moneda nacional y 1.387.302 93 pesos oro

La diferencia en favor de este año es de 5.144.633.52 pesos moneda nacional.

Movimiento del puerto

Durante el día de ayer, 28 vapores efectuaron operaciones de carga en el interior del puerto, 11 alijan en lanchas y 7 en la rada.

En la actualidad hay capacidad en los depósitos fiscales para 61.200 cascos y 46.850 toneladas de mercaderías

Contrabando sorprendido

En la oficina de revisión de la dársena Norte, fueron secuestrados ayer por la mañana, por el inspector del resguardo, señor Barnetche, 21 cajones llegados en el vapor "Formosa" y consignados á una modista de esta capital, los cuales contenían sombreros para señora, plumas finas, sedas, etc., que se pretendía introducir en plaza sin pagar los derechos correspondientes.

Todas estas mercaderías, que representan un valor de 5 000 francos, fueron conducidas á la oficina central del resguardo donde se instruyo el sumario de práctica.

Cargamento embargado

Por disposición del juez federal doctor Claros, se procedió ayer al embargo sobre el cargamento que conduce el vapor "Independencia", á los efectos consiguientes.

CENTROS SOCIALES

LAS FIESTAS DE ESTA NOCHE

Funciones, conciertos y bailes

OTROS PREPARATIVOS

Variado y selecto es el programa de festejos que organizaron para esta noche, los siguientes centros sociales

Casal Catalá, velada literaria musical, en su local social, Tacuarí 1402.

La Jeunesse, concierto y baile mensual, en la Lago di Como, Cangallo 1756; Orfeón Gallego, velada, en el Orfeón Español, Piedras 531; Orfeón Coruñés, función y baile, en el Centro Republicano Español, San Juan 782 Orfeón España, tertulia familiar, en la Asociación Española de Socorros Mutuos de Belgrano, General Paz 1770 El Exito, primera función y baile, en el Orfeón Gallego Primitivo, Chacabuco 966; El 3 de Junio, función y baile familiar, en la Colonia Italiana, Paraná 555; Gloria de Mayo, función y baile de gala, en la XX Setiembre, Alsina 2832; ¿Evolucionarios", función inaugural y baile de gala, en el salón Progreso de Almagro; El Gran Bonete, baile de gala, en el salón Villa Crespo. Triunvirato 764; Las Delicias Porteñas, función y baile, en el salón 24 de Septiembre, Gaona 1459; Pedro Codina, función y baile, en el Club Germania, Alsina 2513; Distraídos, concierto y baile familiar, en Les Enfants de Beranger, Tacuarí 253; Orfeón del Plata, función y baile, en la Democrática Italiana, Cabildo 2356, Enrique Arellano, función y baile de gala inaugural, en la Tipográfica Bonaerense, San Juan 3244.

LOS TURCOS DE BARRACAS—Para el sábado próximo organiza una función seguida de baile familiar, que se efectuará en los salones de la sociedad Cavour, para la cual se prepara un atrayente programa teatral.

GLOBO DEL PLATA—Hace grandes preparativos para la "matinée" de gala que ofrecerá á las familias de sus socios el 18 del corriente, en conmemoración de su 7 aniversario

La fiesta se realizará en los salones de la sociedad Les Enfants de Beranger

LOS CHIRIPITIFLAUTICOS — Este centro prepara para el 24 del corriente una interesante fiesta que se efectuará en el local de la Giuseppe Garibaldi

SUBMARINO PERAL—Mañana dará su "matinée" mensual, en los salones del Orfeón Español

CULTO CATOLICO

En la iglesia de Nuestra Señora de La Merced—Pía Unión de San Antonio de Padua—Orden Tercera de Santo Domingo—Apostolado de la Oración.

En la iglesia de Nuestra Señora de La Merced tendrá lugar hoy, á las 8 30 de la mañana, la ceremonia de la bendición de la pila bautismal

Con tal motivo se celebrará una misa solemne á continuación

Por la noche, á las 8, habrá rosario, letanías y salve cantadas

Mañana, fiesta de Pentecostés, habrá misas de 7 a. m. á 1 p m, cada hora, menos á las 12 m; á las 9 a. m, comenzará la novena de San Antonio de Padua, la cual se rezará todos los días siguientes, á la misma hora; á las 10 a. m., misa solemne con sermon; á las 2 p. m., doctrina cristiana y á las 8 p. m, ejercicio dominica, de costumbre y bendición con el Santísimo

—En la capilla de San Roque comenzarán mañana los cultos que la Pía Unión de San Antonio de Padua, consagra anualmente á su patrono, de acuerdo con la siguiente distribución

A las 8 30 a m., misa rezada en el altar del santo y rezo de la novena para los fieles que no concurran por la tarde, á las 5 p m, corona franciscana, exposición y bendición con el Santísimo.

En los días 10, 11 y 12 del corriente, á las 10 de la mañana, se harán los ejercicios espirituales en preparación á la fiesta de, santo, del siguiente modo:

Día 12, á las 4 30 p m, recepción de nuevos socios y alocución alusiva al acto por el padre franciscano Fidel Schelbán

Día 13, á las 7 30 a m, misa de comunión reglamentaria para los socios por el arzobispo doctor Espinosa á las 10 a m, función solemne, con panegírico por el padre Tomás Laguna á las 5 30 p m reserva solemne, bendición por el internuncio, doctor Locatelli, y veneración de la reliquia del santo

—Mañana, á las 8 30 a m, la Orden Tercera de Santo Domingo celebrará en la basílica del Santísimo Rosario, su comunión de regla

A las 9 30 a. m, se dirá una misa, después de la cual habrá procesión por el interior del templo

—Apostolado de la Oración—Junto á —Santa Paula. Gracia divina. Por los degenerados

Cuarenta horas Capilla de la Anunciación, Camacuá y Directorio. (Flores).

INFORMACIONES UTILES

CALENDARIO

Calendario gregoriano . . . Junio 3 — Festividad católica - Santa Paula
Id ortodoxo 20 de Mayo Año
Id israelita 7 de Sivan
Id mahometano—5 de Djoumada II

FECHAS HISTORICAS

3 de Junio

1770—Nacimiento de Belgrano—Nace en Buenos Aires Manuel Belgrano, hijo de don Domingo Belgrano y Perí (conocido por Pérez), natural de Oneglia en la Liguria, que había venido á América en 1759, después de obtener del rey carta de naturalización y de doña María Josefa González Casero

Belgrano completó su educación muy joven á los 12 años de edad como se profundizante el estudio, y el latín, por recomendación de Carlos III obtuvo permiso del pontífice para leer las obras de Bayle, Montesquieu, Voltaire, y Rousseau

Se graduó de bachiller á los 13 años

Abandonó en España los estudios de derecho, y vino á América, donde iba á figurar muy pronto más tras hombre de la revolución de Mayo

En 1810 funda y es el primer redactor del primer periódico fundado por argentinos, cuyo título era "Correo de Comercio de Buenos Aires"

Fué miembro de la junta de gobierno patrio que reemplazó al virrey Cisneros, el 25 de Mayo de 1810 En Agosto, del mismo año se funda bajo su protección la escuela de matemáticas

Al frente de la expedición enviada por el gobierno de Buenos Aires, parte en Septiembre del mismo año para el Paraguay

El día 16 de Noviembre funda el pueblo de Curuzú-Cuatiá, en la provincia de Corrientes.

Belgrano fué quien propuso como emblema de la independencia la escarapela azul y blanca, y quien izó por primera vez el pabellón de esos colores.

El mismo declaraba que carecía de dotes y condiciones militares; pero le tocó mandar expediciones de importancia, tanto cuando fué al Paraguay, como cuando defendió á la República en las provincias del Norte, contra la invasión de los realistas.

Introdujo la disciplina en el ejército; fué él quien mandó cortar las trenzas que usaban los soldados

Sus grandes triunfos fueron las batallas de Salta y Tucumán, que aseguraron la causa de la independencia.

Más tarde sufrió grandes derrotas, por lo que se le obligó á comparecer ante un consejo de guerra, que no tuvo cargos que hacerle cuando explicó su conducta.

Enviado á Europa en misión diplomática, sus negociaciones fueron un fracaso.

De vuelta del continente, sostuvo la ridícula conveniencia de establecer en estos países una monarquía incásica, error en que incurrieron de buena fe otros hombres de la época, de insospechable patriotismo.

Belgrano fué muy desgraciado en los últimos años de su vida, y sufrió los rigores de la ingratitud del pueblo argentino, que debía hacerle justicia póstuma más tarde.

Este hombre fué ante todo, un gran patriota. Era un carácter rígido, de sano juicio y conducta honrada.

Falleció en Buenos Aires, el 20 de Junio de 1820.

1805—Corsarios—Se hacen á la vela, en el puerto de Montevideo, armados en corso, la fragata "Dolores de Berto y Errasquín" y la corbeta "De Camues Massin".

El corso había sido autorizado por el virrey del Río de la Plata Sobremonte, desde el momento en que España, aliada de Francia, había declarado la guerra á la Gran Bretaña.

El 16 de Junio del mismo año, son apresadas ocho fragatas y un bergatín inglés, cargados de negros, en la costa de Africa.

1858—Tratado con Prusia—Firmase un tratado de amistad, comercio y navegación entre la Argentina y Prusia

1865—Toma de Goya—Las fuerzas paraguayas toman á Goya.

BOLETIN DEL DIA

Servicio general de correspondencia

Se despachará correspondencia:

El 6 á las 10 a. m, para Santos y Europa, en el "Principe di Udine" (sin alcance), á las 10 a m, para Brasil, Dakar y Europa, en el "Formosa", (con alcance hasta las 3 p. m.), y á las 11 a. m para Santos y Europa, en el "Siena" (sin alcance).

—Se distribuirá correspondencia:

Hoy, de Europa y Brasil, en el "Avon" con fechas hasta el 14 de Mayo; del Pacífico en el "Orita", con fechas hasta el 22 de Mayo, y el 5 de Europa y Dakar, en el "Regina Elena", con fechas hasta el 17 de Mayo.

Tarifas telefónicas

De acuerdo con lo informado por la dirección de correos y telégrafos, el Ministerio del Interior aprobó las tarifas presentadas por la Unión Telefónica para el servicio de su nueva línea á la estación Vedia.

Nuevo mercado

La incorporación de cerca de 150 comerciantes en patatas á la Bolsa de Cereales, determinó á esta institución á crear un mercado de dicho artículo, que funcionará en los galpones de la estación Casa Amarilla.

BOLSA, BANCA Y NEGOCIOS

OPERACIONES DE AYER

El valor de $ 100 en oro en la Caja de Conversión es de 227.27 moneda nacional

1 argentino (5 $ oro) vale	$	11 36 m|n.
1 peso moneda nacional vale	"	0.44 oro
1 libra esterlina (5 04 pesos oro)	"	11.45 m|n.
1 moneda de 20 francos ($ 4 oro)	"	9 09 "
1 alfonsino (5 $ oro)	"	11 36 "
100 liras (20 $ oro)	"	45 45 "
100 marcos (24.70 pesos oro)	"	56 13 "

NEGOCIOS DE TITULOS

Los negocios de títulos se hicieron en buena cantidad por diversidad de valores, y en general, á precios firmes Presentó la Bolsa suficiente animación y facilidad de operaciones, entre las cuales figuraron algunas de varios títulos que hacía tiempo no se cotizaban

Las cédulas nacionales K bajaron 20 centavos, de 98 80 á 98 60 El 5 por ciento argentino subió 80 centavos, de 95 á 95 80. El 5 por ciento del Banco de la Provincia bajó 30 centavos, de 88 30 á 88 Los bonos de Edificación Escolar de Entre Ríos subieron 50 centavos, de 92 á 92 50. Las acciones de The River Plate Quebracho subieron 20 centavos, de 1 60 á 1 80. Las de Las Palmas del Chaco Austral subieron 10 puntos, de 135 á 145 Las del Banco de Comercio bajaron 50 centavos, de 2 50 á 2 4 Las del Banco de la Provincia subieron 50 centavos, de 201 á 201 50. Los certificados de 40 00 del Banco de Galicia subieron 50 centavos, de 75 á 75 50 Los certificados de 10 por ciento del Banco Español subieron un punto, de 57 á 58 Las acciones de Los Bayos bajaron 10 centavos, de 1 50 á 1 40 Los certificados de 50 por ciento del Banco Comercial Italiano subieron 6 puntos de 58 á 64, y las acciones del mismo Banco subieron un punto de 114 á 115 Las acciones de los Quebrachales Chaqueños subieron un punto, de 148 á 149 Las del Banco Francés subieron un punto, de 169 50 á 170 50

PRIMERA RUEDA

Cédula argentina, contado, para hoy $ 445 800 á 101 10. Para hoy, $ 18 500 á 101 13. Serie H, contado $ 3 100 á 100 70 Serie L, contado $ 18 000 á 100 60

Bonos Ley 4414 de edificar de Entre Ríos, contado, $ 2 800 á 93

5 por ciento argentino, contado pesos 1 000 á 95 Para el 5, $ 57 500 á 94 80

Acciones de The River Plate Quebracho, contado 1 400 á 1 50 Para fin de mes, 1 000 á 1 90

Acciones de las Palmas del Chaco Austral, contado 100 á 145

Acciones de los Quebrachales Fusionados para fin de mes, 200 á 54 Para fin de mes, 1 400 á 54, 200 á 54 25, 100 á 54 50, 300 á 54, y 100 á 54 80 Total, 2 100 Para fin de Junio 700 á 54 50

Acciones del Banco del Comercio, contado, 200 á 24 Para fin de mes, 500 á 24 50

Acciones de la Sociedad Argentina de Edificación, contado, 100 á 155, y 200 á 154 Total 300

Acciones del Banco de la Provincia, contado 40 á 201 50

Certificados de 40 por ciento del Banco de Galicia contado, 200 á 75 y 100 á 75 50 Total 300

Acciones de Quatraché, para fin de mes, 200 á 116

Certificados de 10 por ciento del Banco Español, contado 300 á 58

A 1 mes de la Compañía General de Fósforos, contado 100 á 315

A dos meses Bayos, contado, 500 á 1 40

Acciones de Catalinas, para fin de mes, 2 200 á 12 45, 1 000 á 12 40 Total 3 200

Certificados de 50 por ciento del Banco Comercial Italiano contado 100 á 64

Acciones del mismo Banco, contado, 50 á 115

Certificados de 50 por ciento del Banco Español contado 100 á 58

Acciones del Banco Francés, contado 100 á 268

SEGUNDA RUEDA

Cédula argentina, para hoy $ 96 000 á 101 10 Serie H para hoy $ 49 000 á 100 50 5 000 á 100 60 5 000 á 100 70, 1 500 á 100 50 Total, $ 61 100 Serie K para el 5, $ 5 000 á 98 60 Serie L para hoy, $ 80 000 á 100 70

6 por ciento de Buenos Aires serie de serie para hoy, $ 7 000 á 99 50 Para el 5, $ 30 000 á 99 70

5 por ciento argentino, para hoy pesos 30 000 á 94 90 29 000 á 95 10 92 000 á 95 30 115 000 á 95 60, 50 000 á 95 70 y 20 000 á 95 80 Total pesos 336 000 Para el 5, $ 25 000 á 94 90

5 por ciento del Banco de la Provincia, para hoy, $ 8 430 á 88

Acciones de los Quebrachales Fusionados para fin de mes, 200 á 1 53 50, 100 á 53 60, 300 á 53 70, 100 á 53 80, y 500 á 54 Total 1 200

Acciones del Banco del Comercio para hoy, 200 á 24 Para el 5, 600 á 24 Para fin de mes 100 á 24 25

Acciones del Nuevo Banco Italiano, para hoy, 28 á 310 Para el 5, 151 á 310

Acciones del Banco Francés, para hoy, 80 á 170, y 65 á 170 50. Total, 145.

Acciones del Banco Español, para hoy, 1.110 á 311.

Acciones de Catalinas, para hoy, 1.000 á 13.30. Para fin de mes, 1.600 á 12.35, y 100 á 12.40. Total, 1 700. Para fin de Julio, 600 á 12.50.

Acciones de la Compañía General de Fósforos, para el 5, 30 á 315.

LETRAS Y CAMBIOS

Los tipos del cambio comercial se afirmaron por haberse retirado del mercado todos los Bancos como tomadores. En realidad, las letras ofrecidas, son por cantidades poco importantes.

La cotización del día fué: letras á 90 días, sobre Londres, á 48 5 32; sobre París, á 5 07; sobre Amberes, á 5 09; sobre Hamburgo, á 4 11, y sobre Río de Janeiro, á 14 800 reis por libra esterlina.

Cambio bancario, á 90 días, pago en oro:

BANCOS	Inglaterra	Francia	Alemania	Italia	España
B. Nación	47 7/8	5.04 1/2	4.09	5.08 1/2	5.45
Londres	47 13/16	5.04	4.09	—	—
Provinc.	47 15/16	5.04 3/4	4.09	5.08	5.45
Italia	47 7/8	5.04	4.08	5.08	5.45
Español	47 15/16	5.05	4.09	5.08 1/2	5.47
Alemán	47 7/8	5.04 1/2	4.08 1/2	5.08	5.44
Brasil	47 7/8	5.04	4.08	5.07	5.44
Ang.	47 15/16	5.05	4.09 1/2	5.07 1/2	5.43
Galicia	47 13/16	5.05	4.09 1/4	5.05 1/2	5.44

Los tipos de cambio anotados en el cuadro adjunto son suministrados por los respectivos Bancos.

Por cable se gira á 47 9 16, sobre Londres, y á 5 01, sobre París.

El Banco de la Nación gira en pequeñas letras, á la vista, sobre Inglaterra, á 47 5|8; sobre Francia, á 5.01 y 1|2; sobre Italia, á 5.03, sobre España, á 5 40; sobre Alemania, á 4.06.

DESCUENTO BANCARIO

Se mantiene firme la tasa del descuento bancario á consecuencia de continuar la buena demanda. Se cobra 7 por ciento al año en los pagarés de comercio, y de 7 á 8 por ciento en las letras de particulares.

CAJA DE CONVERSION

Movimiento del día: Entrada, pesos 1 433 18, y salida $ 6 952 38. La existencia en caja es de $ 196.547.493.98.

VALOR DE LA PROPIEDAD

REGISTRO DE LA PROPIEDAD—INFORMACIONES OFICIALES

Fincas vendidas é inscriptas en el registro de la propiedad el día 1o. de Junio de 1911.

Arcos entre Murguondo y Olliden, lote 6, manzana C, de 8.66 por 20 53, en $ 1.108 52.

Arregui entre Caracas y Zamudio, lote 14, manzana E, de 8 66 por 37 22, en $ 4 596 50.

Andrés Lamas entre Páez y Neuquén, lote 3, manzana 2, de 9 por 52 70, en $ 6 071.

Andrés Lamas esquina San Blas, lote 12, manzana C, de 8 66 por 36 76 lote 11, manzana C, de 8.66 por 20 12, lote 10, manzana C, de 8 66 por 20 88; lote 9, manzana C, de 9 95 por 21 67; lote 8, manzana C, de 8 66 por 25 50; lote 7, manzana C, de 8 66 por 24 80, todo en $ 16 712 66

Billinghurst 1710 de 12 12 por 28 41 y 28 67, en $ 52 500, edificado

Bebedero entre Alzaruda y Ceretti, lotes 3 y 4, manzana D, de 17 32 por 16, en 7.400 pesos.

Bahía Blanca esquina San Matías, lote 9, fracción O, de 8 66 por 17 32, en 1.000 pesos

Bompland entre Gorriti y Honduras, lote 2, manzana 23, de 8 66 por 46.01, en 6.899 pesos.

Congreso esquina Donado, lote 1, de 7.48 por 10 48 y 6.10 por 14 75, en pesos 2 023 91.

Congreso entre Donado y Holmberg, lote 4 de 8.68 por 21.41 y 8 66 por 20.78, en $ 2 374.91

Carranza 1933, de 7 79 por 24 82, en 3 000 pesos, edificado

Convención 2832-34, de 20x32.52, en 14 000 pesos, edificado.

Canning entre Warnes y Padilla, lote 6, fracción A, de 8.66 por 21.28, en $ 8 283.

Cervantes entre Bacacay y la que sigue al Noroeste, lote 19, manzana 6, de 9 03 por 59.20, y 13 98 por 59 40, en 3.411 pesos.

Cortina entre Camarones y San Matías, lote 13, manzana B, de 8 66 por 34 64, en 1 120 pesos.

Crisóstomo Alvarez entre Rivera Indarte y Pedernera, lote 19, manzana D, de 9.35 por 19.41 y 8.66 por 23 05, en 1 370 pesos.

Cullen 5112, de 10 por 40, en 18 500 pesos, edificado.

Charlone entre Donado y Acha, lote 6, de 8 66 por 28 y 9.07 por 30 74, en pesos 900.

Chorroarín entre Fraga y Roseti, lote 6, manzana 14, de 8 66 por 39 43 y 39 66, en 3 600 pesos

Chorroarín entre Fraga y Roseti, lote 7, manzana 14, de 8 66 por 39 66, en 3 600 pesos

Chorroarín entre Fraga y Roseti, lote 10, manzana 14 de 8 66 por 23.04 y 23 68, en 2.520 pesos

Donado esquina Mar Chiquita, lote 2, de 7 por 11 27; Mar Chiquita entre Donado y Holmberg, lote 3, de 8 66 por 22.04, todo en $ 4 484.32.

Dorrego entre Gorriti y Honduras, lote 14, manzana 27 C, de 8 66 por 26 46, en $ 5 203 53.

Directorio entre Doblas y Senillosa, lote A, de 8 66 por 55 89, en $ 18 360

Estomba entre Núñez y Manuela Pedraza, lote 40 manzana 199, de 8 66 por 45 30 en 3 020 pesos

Freyre entre Guayra é Iberá, lote 10, manzana O, de 8 66 por 21 90, en 2 556 peso

Fonrouge esquina Acassuso, lotes del 19 de 23, manzana 46, de 42 35 por 30 91, en 10 414

Franklin 754 de 8.66 por 34 19 y 8.72 por 32 18 en $ 9 050, edificado.

Fonrouge entre Holmberg y Chorroarín, lote 34 manzana 14, de 8 66 por 18 02 en 1 500 pesos.

Garruchaga 158, de 8 66 por 58.96 y 54 75, en $ 18 000, edificado

Guatemala entre Arévalo y Paysandú, lote 2, manzana B, de 8 66 por 21 84 en 2 480 pesos

Gutiérrez entre Acevedo y Lafinur, lote 8, manzana 3, de 10 por 59; Cabello entre Acevedo y Lafinur, lote 14, manzana 3 de 8 66 por 59; Gutiérrez entre Acevedo y Lafinur, lote 6, de 10 por 44 13, todo en $ 125 000

General Ella, entre Famatina y Amparo, lote 5, manzana 11 de 8 66 por 30 42 en $ 4 000 edificado.

Guise 950, de 8 66 por 15 59 y 16 63, en $ 2 500 edificado

Holmberg entre Fraga y Roseti, lote 1, manzana 14, de 8 66 por 29 49, en 3 400 pesos

Holmberg entre Charlone y Roseti, lote 3, manzana 8, de 8 66 por 25.28, en $ 2 940

Holmberg entre Charlone y Roseti, lote 4, manzana 5, de 8 66 por 26 98, en 3 100 pesos.

Herrera 1750, de 8 66 por 37 68, en $ 4 412, edificado

Jerónim

"Tiberius", "Grantor", "Mont Rose", "Norfolk", "Indian Prince", "Wilston", "Alton", "Domira", "Glamorgan", "Santos", "Oriana", "Ventura de Larrinaga", "Southlands", "Aboukir", "Brakar", "Newburn", "Milton", "Pikepool", "G. of Venice", "Pilar de Larrinaga", "Patagonia", "Southwalte", "Jerseymoor".

Dock Sur — "Celtic King", "Mary Park" "Kelvingrove" "M de Larrinaga" "Tripoli" "Guardiana" "Elstree Grange" "Janeta", "Highland Pride", "Canadian Transport", "Hellenes", "Himera",

SITUACION DE LOS VAPORES CORREOS Y DE PASAJEROS

Mala Real Inglesa

"Asturias", salió el 31 de Mayo de Río de Janeiro, para Southampton.

"Amazón", salió el 31 de Mayo de Lisboa, para Southampton.

"Avón", salió el 30 de Mayo de Santos para ésta; llegará el 3 de Junio.

"Araguaya", saldrá de Southampton el 9 de Junio.

"Aragón", salió el 31 de Mayo de Madeira, para ésta.

"Thames", salió el 2 de San Vicente para Southampton.

"Danube", en Southampton.

"Nile", salió el 2 para Southampton.

Hamburgo Sudamericana y Hamburgo American Linie

"Cap Blanco", saldrá el 2 de Junio de Hamburgo.

"Cap Ortegal", salió el 2 de Lisboa para ésta.

"Koenig Friedrich August", dique 4; saldrá el 11.

"Cap Vilano", salió el 25 de Mayo de Bahía para Hamburgo.

"Koenig Wilhelm II", en Hamburgo.

"Cap Arcona", salió el 1o. para Hamburgo.

Messajerias Maritimas

"Magellán", salió el 2 de Junio de Burdeos.

"Amazone", salió el 2 de Dakar para Burdeos.

"Chili", salió el 2 para Burdeos.

"Cordillère", saldrá el 16 de Burdeos.

"Atlantique", salió el 27 de Dakar para ésta.

La Veloce

"Argentina", saldrá el 5 de Junio de Génova.

"Savoia", salió el 1o. para Génova.

"Italia", salió el 25 de Mayo de Dakar para ésta; llegará el 6.

"Brasile", salió el 31 de Mayo de Dakar para Génova.

Lloyd Italiano

"Cordova", salió el 2 de Santos para Génova.

"Principessa Mafalda", salió el 31 de Mayo de Dakar para ésta.

"Virginia", salió el 22 de Mayo de Río de Janeiro, para Génova.

Lloyd Sabaudo

"Principe di Udine", dique 4; saldrá el 6.

"Tomaso di Savoia", en Génova.

Societé Generale de Transports Maritimes

"Plata", salió el 28 de Mayo de Dakar para ésta; es esperado el 9 de Junio.

"Pampa", saldrá el 10 de Junio de Marsella.

"Paraná", salió el 31 de Dakar, para Marsella.

"Formosa", dique 3; saldrá el 6.

Navigazione Generale Italiana

"Regina Elena", salió el 2 de Santos para ésta; llegará el 5.

"Umbria", salió el 28 de Mayo de Génova.

"Sicilia", salió el 18 de Mayo para Génova.

"Sardegna", salió el 29 de Mayo de Valencia para ésta.

"Principe Umberto", en Génova.

"Re Vittorio", salió el 27 de Mayo para Génova.

Trasatlántica Española

"P de Satrústegui", salió el 1o. para Barcelona.

"León XIII", saldrá de Barcelona el 3 de Junio.

Lloyd Real Holandés

"Hollandia", salió el 1o. de Río de Janeiro para Amsterdam.

"Zeelandia", saldrá el 7 de Amsterdam.

"Frisia", salió el 22 de Mayo de Lisboa para ésta.

FLETES MARITIMOS

Vapor "Newburn", 5.000 toneladas 10 por ciento, listo, B. A., ó La Plata, para San Vicente, órdenes, cereales, 7/6.

Velero "Sivah", 1.600 toneladas, Junio B. A., canal, órdenes, huesos 17/.

VAPORES ESPERADOS

Hoy: francés "Ceylan", de Dunkerque, con 131 pasajeros y carga general; inglés, "Avon", de Southampton, con 279 pasajeros y carga general; alemán "Santos", de Hamburgo, con 25 pasajeros y carga general; español "Valbanera", de Barcelona, con 559 pasajeros y carga general; inglés "Tartary", de Liverpool, con carga general; inglés "Saxon Prince", de Londres, con carga general; alemán "Ingelfingen", del Rosario, á completar su carga; crucero brasileño "Río Grande do Sul", del Rosario; vapor argentino "Juanita", de Río Grande, con pasajeros y carga.

Mañana: alemán "Santa Cruz", de Hamburgo, con 24 pasajeros y carga general.

VAPORES A SALIR

Hoy: inglés "Ferngarth" para Amberes, con frutos; inglés "Springburn" para Durbán, en lastre; id "Hydaspes" para Génova, con ganado y frutos; ruso "Mercator" para Kalmar y escalas, con frutos; argentino "Colastiné" para Florianópolis, con frutos; inglés "Elstree Grange" para Southampton y escalas, con carga; id "Chamberhall" para Liverpool, con frutos; id "Flodden" para el Rosario, á descargar; id "Pikepool" para Pernambuco, en lastre.

COSTA SUR

Hoy es esperado de Patagones el vapor "Pomona", con pasajeros y carga.

—El vapor "Sarmiento", en viaje para el Sur, llegó ayer á San Antonio

—El vapor "Desterro", en viaje para Deseado, salió el 1o. de San Antonio

—El vapor "P. Mitre", en viaje del Sur para ésta, salió ayer de Camarones.

—Ayer siguió viaje de Montevideo para el Sur el vapor "Camarones", procedente de ésta.

VAPORES EN VIAJE

"Oropesa", inglés, del Callao para Liverpool, salió ayer de San Vicente

Hoy son esperados en Montevideo: inglés "Orange Prince" de New York, id "Paraná" de Londres, alemán "Helgoland" de Bremen y mañana: inglés "Headley" de New York, id "Zoraster", de Londres.

VAPORES DE LOS RIOS

Se esperan hoy: "Roma" y "Londres" de Montevideo, "Luna" del Carmelo, "Tritón" del Salto y escalas, "Golondrina" de Gualeguaychú

Salen hoy: "Roma" y "Venus" para Montevideo, "Helios" para el Salto y escalas, "Rivadavia" para el Uruguay, "Golondrina", para Gualeguaychú "Centauro" para la Asunción y escalas.

—Mañana saldrán: "Guarany", para la Asunción y escalas, "Villa Franca" para Gualeguay y "Dolores Bathe" para Posadas y escalas.

PASAJEROS

Del vapor inglés "Avon", esperado hoy de Southampton y escalas:

Abrahamsen Valdemar K., P. Da Costa Azevedo Jesda Gonsáles, Francisco Gonsáles, Azevedo, M. S. Hall, F. Alexander Walter Holland, J. W. Ayre, S. W. Sigham, Arturo C. Brown, M. Hoechgrabe, Gerand B. Kinley, Frank Brown, Hedley R. Lyle, Florence Burton, Jorge Levy, Luis Blondet, señorita Glevy, Manuel Bugallo, señora M. Taylor, Banerl y señora, E. Birle, M. Brito, J. Percy Clarke y familia, señora E. M. Cooper, K. Carlisle, R. Chandler, J. Ceppi y familia, A. Castro, M. Dietz, L. L. Daly, Drysdale y familia, W. Reginal Davies, E. A. Duffiel, C. rDeyfus, José Feruiano, señora L. Fischer, Aquilino Fernández, señorita M. Iesm, señora M. Frank, T. S. Griffith, José González, señora M. S. Hall, Walter Holland, W. S. Wigham, M. Hochgrabe, Gerald B. Kinley, Hedley R. Lyle, J. de Lcea y Navas, Harry W. Poore, Dolilo Payne, Octavio Pérez, Henriette Perdrix, señora B. Podestá, William Robeston, Frederick W. Roberts y familia, Luis Rapelli, Carlos H. Russell, Gastón Reynaud y señora, Guillermo R. Sanderson, G. C. Schluter, Toraás R. Saxton, S. A. Self, Eduardo M. Simpson é hija, Manuel Schroeder, René Sygietynski, Alejandro Sebire, Victor L. de Oscevola, B. Sobrinho y señora, Veira y familia, Henry Wood y señora, J. Welsh, señorita Glevy, señora de Taylor y familia, Ronald True, John J. Taberner, T. R. Teixeira, Solange Vlaminck, C. Pérez de Vargas, H. Laussen, F. Lobato y familia H. Leville, Margarita Mac Owire, Blanca Mac Guire, Alejandro Macdonald, Campbell Mac Culloch, B. Y. Martínez, Manuel Corito Meldi, Juan Martínez, Carlos C. Muñoz, Francisco Martínez y señora, E. H. Moreno, Messuti, A. Mac Farlane, A. Monteiro, C. Mello, y familia, C Márquez y familia.

PUERTO DE LA PLATA

Entradas: vapor argentino "Dalmata" del Uruguay, á cargar; id inglés "Woodloridge", de la rada, á descargar; id id "Harmonides", del Rosario, á completar su carga.

Salida: vapor inglés "Highland Corrie" para Londres, con pasajeros y carga.

PUERTO DE BAHIA BLANCA

Cargando cereales: vapores "Colla", "Aburis" y "Gwaladys". Total de cereales cargados, 503 toneladas.

Descargando carga general: vapores "Sola" y "Santa Rita". Total descargado, 544 toneladas.

Salida: vapor "Orbit".

PUERTO DEL ROSARIO

Entradas: de Santos inglés "Abereg".

Salidas: para Cardiff, inglés "Darbin"; para Nueva York, inglés "Erika".

PUERTO DE MONTEVIDEO

Llegaron los vapores: inglés "Avon" de Southampton, id "Orita" del Callao, alemán "Santa Cruz" de Hamburgo, holandés "Eemland" de Amsterdam.

REGISTRO DEL ESTADO CIVIL
Y ELECTORAL

Oficina principal: Tucumán 854; sección 1a., Rivadavia 8151, sección 1a., (sucursal), Esquiú 472 (Nueva Pompeya); sección 2a., Monteagudo 12; sección 3a., Iriarte 563; sección 4a., Almirante Brown 1078; sección 5a., Fray Cayetano 65; sección 6a., Belgrano 4139; sección 7a., Humahuaca 1038; sección 8a., Rincón 1454; sección 9a., Corrientes 3136; sección 10a., Alberti 540; sección 11a., Azcuénaga 487; sección 12a., Santiago del Estero 491; sección 13a., Bolívar 660; sección 14a., Lavalle 1485; sección 15a., Malabia 261; Sucursales de la sección 15a. Habana y Esperanza, Villa Devoto; sección 16a., Juramento y Cuba (Municipalidad); sección 16a., Nahuel Huapí 6058 (nuevo); sección 17a., Federico Lacroze 2460; sección 18a., Gurruchaga 2164; sección 19a., Santa Fe 2305; sección 20a., Uruguay 1036.

Los nacimientos deben ser declarados por el pariente más cercano ó por la partera, dentro de los tres días de producidos, bajo pena de multa ó prisión.

Inscripciones de ayer

MATRIMONIOS

Sección 1a.—Valentín Santos, español, empleado, con Manuela Martínez, española.

Sección 2a.—Antonio Mogarero, italiano, jornalero, con Josefa Lombardo, argentina.

Sección 3a.—Pedro Chinchurreta, argentino, Caseros 1102, con Eugenia Espeleta, argentina, Caseros 1102; Felipe R. Fou, italiano, Solís 1294, con Marta M. Everard, francesa, Solís 1294; Francisco Arias, español, Iriarte 980, con María Pallos, española, Santa Rosalía 989; Gualberto Morón, argentino, Progreso 1755, con Isabel M. Maza, argentina, Progreso 1755; Manuel Casareto, italiano, Suárez 1700, con María R. Picasso, argentina, Universidad 956; José Paraños, español, Cevallos 1922, con María Imaz, española, Cevallos 1922; Luis Bucchli, italiano, Vieytes 610, con Consuelo Ruga, española, Vieytes 610.

Sección 4a.—Juan Breicher, holandés, marino, con Clara Bous, holandesa.

Sección 5a.—Antonio Cellia, italiano, gasista, con Dionisia M. Cattanco, argentina; Sebastián Martín, español, educador, con Felicitas Moronta, española; Antonio I. Rodríguez, español, comerciante, con Sara R. Vaytel, búlgara.

Sección 10a. — Secundino Cancelas, español, empleado, Pozos 159, con Josefa Rodríguez, española, Pozos 159; José Benito Díz, español, comerciante, Indián 902, con Peregrina Bolo, española, Suavedra 526.

Sección 11a.—Sebastián Poj, ruso, comerciante, San Luis 3180, con Berta Vanselbaum, rusa, Rivadavia 2141.

Sección 13a. — Bernardino Cadavid, español, empleado, con Rita Bustelo, española, Moreno 1081.

Sección 14a. — Enrique Zartmann, alemán, ingeniero, Corrientes número 803, con Susana Roth, alemana, 25 de Mayo 398, Edgardo Mansell Fenn, británico, empleado, con Edith Ames, británica, Maipú núm. 131, Manuel Sardoy, español, jornalero, Esmeralda 672, con Isabel de la Cruz, española, Santa Fe 1688.

Sección 20a.—Moisés Miziaji, turco, comerciante, con Ricuocha Cohen, turca.

DEFUNCIONES

Sección 1a.—María Moso de Romá, 6% años, española, Prudan 160; Federica S. de Willers, 82 años, alemana, Carlos Calvo 2461; Lucía Minutella, 1 años, argentina, Carlos Calvo 2590; Herminia de León de García, 65 años, oriental, Humberto I 2821; Juan Deambrogio, 75 años, italiano, Las Casas 3665, N Neuna Pereyra 1760.

PARFUM CAMIA

V. RIGAUD · PARIS

En todas las buenas Perfumerias.

DR. JOSE SABATINI
Médico-cirujano
Especialista diplomado de la clínica de vías urinarias de la Facultad de París. Enfermedades de riñones, próstata, vejiga, etc. Bartolomé Mitre 872, de 3 á 5 de la tarde. v30jn

LAMPARA TANTAL SIEMENS

Dr. ANTONIO PALERMO
Ex-Profesor en la Escuela dental de París. Unico especialista en Sud América que cura definitivamente la piorrea alveolar. Cura todas las enfermedades de la boca de origen dentario. Orificaciones perfectas. Pone dientes artificiales según todos los sistemas modernos conocidos, perfeccionados. Avenida de Mayo 1353. U. T. 3564 (Libertad). v8jun

Marque de XAVIER JOUVIN INVENTEUR BREVET D'INVENTION 1834
GANTS JOUVIN
EXÍJASE ESTA MARCA

Dr. Correa Cordero Médico partero, cura las hemorragias y enfermedades de la matriz sin operación cruenta. Consultas de 12 á 1 p. m. Independencia 1616. v4

606
Se aplica en el Sanatorio Italiano, calle Perú 443, bajo continua vigilancia médica. perm.

DOCTOR A. TEDESCHI
CIRUGIA
Enfermedades de señoras y partos. Consultas de 11 á 3. Perú 448. p.

J. EDELBERG
Dentista cirujano. Dientes fijos, sin paladar. Operaciones sin dolor. Bdo. de Irigoyen núm. 909. (Buen Orden). v1jul

Dr. GOYENA
Del hospital de Clínicas, jefe de clínica médica de la Facultad. Enfermedades del estómago, intestinos é hígado. De 2 á 4 p. m., SAN JOSE 630. v22jun

Dr. FERULANO
Enfermedades secretas y vías urinarias, Tucumán 696. Consultas de 7 á 9 a. m. y de 1 á 3 p. m. y 5 á 7 p. m. v18jun.

SECCION SOLICITADAS

SE VENDEN DOS SUNTUOSAS TAPICERIAS de Gobelins tejidas de oro y plata. Escribir para fotos á H. Goujon, 26 avenue Trocadero, París, Francia. 1p

TOS, ASMA, RESFRIOS Y RONQUERAS, se curan rápida y radicalmente con el solo uso de las famosas pastillas del doctor Puy, de París. Venta en grandes farmacias.

EUSKAL-ERRIA, ACEITE FINISIMO puro de oliva. Unicos importadores, Juan Chapar y Cía. 475 Bolívar 489. v30jn

Reumatismo, Sol. Souffron, ied. pot. Impureza sangre, no fatiga estómago.

SECCION NOTABLES

Polvos Morris
Para curar y provenir las enfermedades de las aves caseras.

La cabaña de aves puras "Parque de Aclimatación". Bella Vista. F. C. P., proclama que los "Polvos Morris" han evitado las epizootias en su criadero y que á ellos deben gran parte del éxito obtenido. Por instrucciones y precios, dirigirse á M. Figallo y Cía. Buenos Aires, calle Maipú 212

HERNIAS (QUEBRADURAS)
Curación radical sin operar, en todas edades y sexo. Certificados de curaciones. — WALL, Bmé. Mitre 819, altos. v18jun.

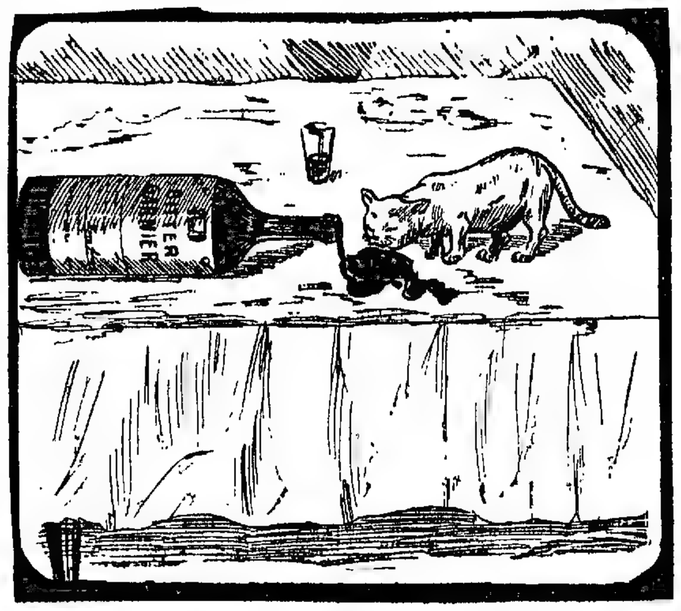

SASTRERIA

NUESTRA SASTRERIA es absolutamente correcta en sus entregas: el cliente queda siempre muy satisfecho y convencido de nuestra superioridad en todo sentido, además de la diferencia de precios á su favor y de la facilidad y contento que le ocasiona la elección en un surtido excepcional de magníficos tejidos de primer orden y de alta novedad:

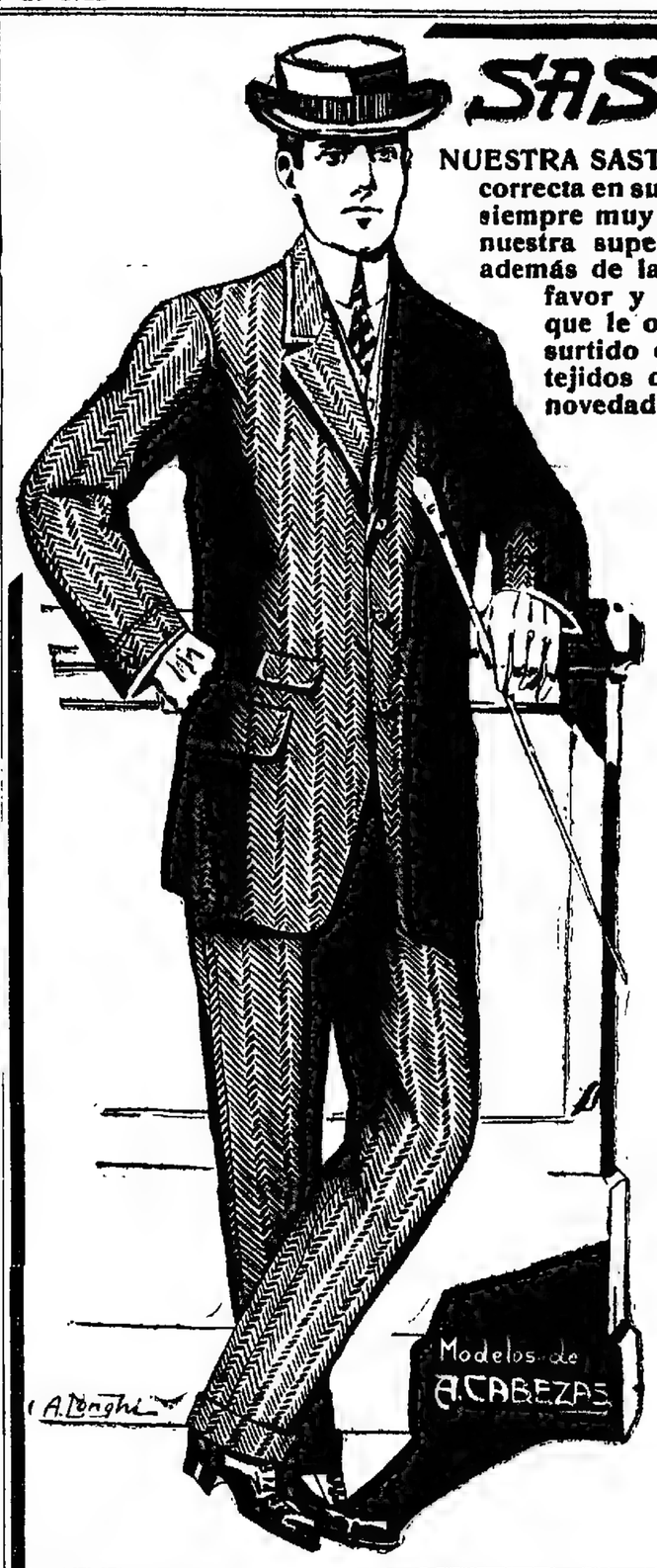

TRAJES de saco de géneros de fantasía, $ 50 y. 40.—
TRAJES de saco de casimires fantasía, diversidad de gustos distinguidísimos pesos 60 y. . . . . $ 55.—
TRAJES de saco de géneros fantasía de calidad y gustos excepcionales, $ 60 hasta. . . . . $ 70.—
TRAJES de saco de géneros fabricados expresamente y gustos seleccionados, $ 65 hasta. . . $ 95.—
TRAJES de saco de géneros peinados diagonales ó lisos, colores gris y otras fantasías, $ 60 hasta. . . . . $ 90.—
TRAJES de saco de género de vicuña, gris liso, $ 65 hasta. . . . . $ 85.—
TRAJES de saco de finísimo género de fondo azul ó negro con rayas blancas, $ 50 hasta. . . . . $ 90.—
TRAJES de saco de sarga diagonal azul marino, $ 45 hasta. . . . . $ 80.—
TRAJES de saco de cheviot liso, $ 50 hasta. . . . . $ 85.—
TRAJES de géneros peinados negros, sarga, casimires labrados ó cheviot, $ 45 hasta. . . . . $ 80.—
TRAJES de saco de cheviot negro liso ó vicuña, especial para luto, $ 45 hasta. . . . . $ 90.—
TRAJES de corderoy para campo, $ 45 hasta. . $ 85.—
TRAJES de jaquet de géneros fantasía de fabricación especial y con forros de seda, $ 70 hasta. . . $ 120.—
TRAJES de jaquet de vicuña de la mejor calidad, gris oscuro diagonal ó liso, forro de seda, $ 90 hasta. . . . . $ 130.—
TRAJES de jaquet de géneros negros con dibujos fantasía ó lisos y con forros de seda, $ 80 hasta $ 125.—
TRAJES de jaquet hechos con los géneros antes detallados y con forros de lana, $ 65 hasta. . . . $ 115.—
TRAJES de smoking de géneros negros especiales, con forros y vistas de seda, pesos 80 y. . . . . $ 90.—
TRAJES de smoking de cheviot ó vicuña de la mejor calidad que se fabrica, forros y vistas de seda, pesos 100 hasta . . . . . $ 130.—
TRAJES de levita de casimir fantasía gris, liso ó diagonal, ó de vicuña especial, con forros y vistas de seda, $ 100 hasta. . $ 150.—
TRAJES de levita, ya sean de géneros de fantasía ó negros, con forros de lana, $ 85 hasta. . . . . $ 140.—
TRAJES de frac de los mejores géneros, fabricados expresamente con forros y vistas de seda, pesos 90 hasta. . . . . $ 150.—

COVER-COATS de géneros especiales con forro de seda, $ 60 hasta. . . . $ 85.—
SACOS de montagnac cruzados ó derechos, con forros de tartán. . . . . $ 50.—
PANTALONES de fantasía, de géneros especiales y de gran novedad, pesos 12 hasta. . . . . $ 35.—
PANTALONES negros con dibujos de fantasía ó completamente lisos, pesos 15 hasta. . . . . $ 30.—
BREECHES de corderoy, $ 18 hasta. . . . . $ 35.—
BREECHES de géneros de lana colores, pesos 15 hasta. . . . . $ 30.—
BREECHES de kaki de lana. . . . . $ 25.—

PERFECTO GENTLEMAN NORTE-AMERICANO
estilo muy del gusto de los jóvenes elegantes porteños y que nuestra casa ha llevado á la más alta perfección, sin que tenga émulos que le puedan disputar este triunfo.

CAVOURS especiales para usar con ropa de etiqueta, de vicuña negra ó gris oscuro, con forro de seda. $ 90, hasta. . . . . $ 150.—
LEVITONES de géneros de fantasía de alta novedad ó de vicuña gris ó negra, forros de seda, pesos 85 hasta. . . . . $ 125.—
SOBRETODOS de vicuña negra ó gris, en infinidad de tonos, con forros y vistas de seda, pesos 75 hasta. . . . . $ 125.—
SOBRETODOS de fantasía de géneros de la mejor calidad y de gustos seleccionados, forrados á la inglesa con medio forro de seda ó totalmente forrados, $ 65 hasta. . $ 110.—

CHALECOS DE FANTASIA: De géneros de lana, fondo liso, con rayas de varios colores, $ 12 hasta. . . . . $ 18.—
De géneros de lana y seda, con variados dibujos de fantasía, $ 15, 18 y. . . $ 20.—
De paño gamuza en todos los colores de gran moda, $ 15 y. . . . . $ 18.—
De seda en diversos gustos, $ 18 hasta. . . . . $ 24.—
De piqué blanco, para frac ó smoking, $ 12 hasta. . . . . $ 18.—
De paño gamuza, para frac ó smoking, $ 18 y. . . . $ 20.—
De seda blanca ó color, para frac ó smoking, pesos 18, 20 y. . . . . $ 24.—

CREDITO A PAGAR EN 10 MESES.—Se acuerda en nuestras propias oficinas, Sarmiento 562 altos, sin que haya comisión, interes ni recargo alguno en el precio.

VENTAS AL INTERIOR POR CARTA.—Atendemos con preferencia todo pedido que se nos haga por carta y devolveremos el importe y los gastos de flete de toda mercadería que no agradare al recibirla.

Esta casa recibe los bonos del Banco Provedor del Río de la Plata, sistema de crédito muy cómodo especialmente para las personas que residen fuera de la Capital.

A. CABEZAS CALLE SARMIENTO 522 AL 562 ENTRE FLORIDA Y S. MARTIN BUENOS AIRES

Los doctores A. S. PIZARRO y ANGEL F. PIZARRO, trasladaron su estudio de abogados, á la calle Tucumán 1358. v3jun

Dr. ELIZALDE
Jefe de clínica en el servicio de enfermedades del riñón, próstata, vejiga, etc., en el hospital San Roque. Consultas de cirugía y vías urinarias — Maipú 313, de 2 á 5 p. m. v1jul

Se ALQUILA un gran almacén
con sótano y las necesarias dependencias, situado en la calle Rivadavia 551 al 55, siendo todo el piso bajo del edificio de la Compañía de Seguros La Estrella. v3jn

Dr. Aynes
Secretas internas y nerviosas. Rayos X. Consultas de 1 á 5 p. m. Aplicación del "606", Avenida de Mayo 1314 v3jun

Dr. O'FARRELL
Especialista en enfermedades de señoras y partos. De regreso de Europa ha reabierto su consultorio, Tucumán 755. De 1 á 3 v16

Dr. JUAN CARLOS LACROZE
Especialista del hospital San Roque. Enfermedades de los riñones, vejiga, próstata, uretra, etc., y secretas de ambos sexos. CERRITO 416, de 2 á 5 de la tarde. v1jul

Dr. ROCHE Especialista, jefe de servicio de piel y secretas del hospital Francés. Vías urinarias, radioterapia. TUCUMAN 718. Consultas: de 2 á 6 p. m v14jun

Sanatorio "GUTIERREZ"
de cirugía, dirigido por los doctores Avelino Gutiérrez, profesor de la Facultad de Medicina, y Angel Gutiérrez, jefe del servicio de cirugía general de mujeres y de ginecología del hospital Español.

Se reciben pensionistas de distintas categorías, Rivadavia 5811. Consultas: doctor Avelino Gutiérrez, martes, jueves y sábados, de 2 á 5 p. m.; doctor Angel Gutiérrez, lunes, miércoles y viernes, de 3 á 5 p. m., Bartolomé Mitre 1548 v2jl

(5)

RICARDO VOSS

SIROCO

El lacayo trajo un telegrama que un mensajero acababa de traer de Frascati. Era del duque. Pasaría todavía en Roma el día de mañana, de modo que el coche debía ir á buscarle en la estación el día después.

La duquesa abrió la puerta que conducía de su cuarto al balcón. Una onda ardiente la rodeó, pero avanzó y permaneció como suspendida sobre el abismo. El huracán azotaba su rostro con arenas del desierto, parecía querer arrancar los pliegues de su traje y revolvía su cabello despeinado como si quisiese precipitarla al abismo; pero ella permanecía erguida y firme y con los ojos muy abiertos miraba á lo lejos.

El "siroco" ocultaba con vapores blanquecinos el inmenso panorama. Una espesa neblina parecía brotar de la tierra y cubrir todo el cielo. De los viñedos y olivares que llenan con su abundancia el estrecho valle entre los montes Albanos y Sabinos, nada se distinguía. Una línea larga y oscura en el amarillo pálido señalaba la costa del mar flanqueada de setos.

Por momentos el huracán desgarraba los vapores y entonces Lucrecia veía aparecer enfrente alguna ciudad sabina, gris y desierta como el país alrededor; ó veía el castillo de Palestina ó las copas de los pinos en los jardines de la villa de Adriano.

Más allá, hacia el lado de la costa, algo se destacaba como un leve brillo sobre la campaña oscura: Roma. Y sobre la brillante capital se cernía como una nube negra la cúpula de San Pedro. Lucrecia lo sabía; esa era una roca que nada podría conmover, ni el tiempo ni el huracán del desierto. Pero á sus sentidos turbados por el "siroco" parecíales como si desde el Quirinal se extendiera hacia el Vaticano una gigantesca mano espectral, agarrase la cúpula sobre la tumba del príncipe de los apóstoles y la sacudiese.

—¿Qué le importaba eso á ella? Era católica ferviente, piadosa cristiana... bien. Pero estaba condenada á ser una fanática porque era hija de la casa Rocca y porque había jurado á su madre:— Lo haré

Con estas palabras crueles desgarrándole el corazón, se había arrodillado al lado del ataúd de su madre, había dejado que su padre la entregara al duque y sufrido el beso de su novio. Pero en ese momento el miedo, el horror y la repugnancia habían llegado á ser más fuertes que el poder mismo de aquellas palabras. Había dicho á su novio:

—No le amo, nunca le amaré. Devuélvame mi palabra. Usted no puede casarse con una niña que no le quiere y que se lo dice. Devuélvame mi palabra.

Don Mario palideció, la miró y calló

—¡Devuélvamela!—imploró ella.

El la miró sin desviar los ojos... y calló.

Entonces Lucrecia exclamó:

—Si usted es hombre de honor, me la tiene que devolver

El duque no apartó de ella los ojos ni pronunció una sola palabra. Entonces ella calló también. Se casó con el duque de Lía y, fué á la casa solitaria y sombría en el peñasco, escuchando el bramido de la tormenta, escuchando la voz misteriosa en su alma:—Debes hacerlo.

No; ya no había salvación para ella.

Lentamente Lucrecia volvió á la casa. Atravesó la sala donde sobre un sofá dorado, bajo un dosel de descolorido terciopelo purpúreo se alzaba un trono, señal de que aquella casa había dado á la cristiandad católica uno de sus príncipes. Llegó á los aposentos en cuyos cielos rasos y paredes el pincel de un maestro inmortal había pintado un mundo radiante de belleza, del cual Lucrecia se sentía para siempre excluída. Se detuvo á contemplar á los dos bienaventurados, separados en vida y reunidos en la muerte, condenados por genios del amor al cielo abierto; los compañeros fantásticos de su triste juventud. Y sin embargo, fueron tiempos felices aquellos en que soñaba ante ese cuadro. ¿Con qué había soñado? Con que también ella amaría un día, aunque con un amor desgraciado. Pero si en vida la hubiesen separado de su amante, después de muertos se habrían reunido para siempre. ¿Separado de quién? ¿Reunido con quién?

El rostro pálido de Lucrecia se ruborizó. ¡Qué sueños tan insensatos habían sido los suyos!

Con un esfuerzo se arrancó á sus sueños. Huyó del cuadro de los amantes, huyó de sus propios pensamientos, á la capilla. Se arrolló sobre la plaza de mármol que cubría la tumba de los santos de su familia. Allí permaneció tirada, semejante á una muerta. Había extendido los brazos cual si quisiera aferrarse á la piedra, y apretado el rostro contra el mármol como si jamás quisiese volver á mirar la luz del día. Allí sepultó su juventud en las tumbas sagradas de su casa y dejó que su alma penetrase en el reino sombrío sobre cuya entrada está escrito: ¡Abandonad toda esperanza!

El funesto viento africano que rugía alrededor del palacio y atormentaba el alma de la recién casada, soplaba con fuerza no disminuída sobre las casas grises de Rocca. Los habitantes se habían refugiado en sus moradas como animales salvajes en sus guaridas. El calor abrasador turbaba los sentidos de los hombres como vino nuevo; paralizaba las lenguas de las mujeres y hacía sucumbir á los más fuertes.

En una de las chozas más estrechas y oscuras estaba acurrucada cerca de un agujero en la pared, que hacía las veces de ventana, una joven con el cuerpo poco desarrollado y las manos diminutas de una niña. Era muy blanca, lo que la hacía aparecer entre las gentes broncedas de las montañas romanas como un ser de otro mundo, y tenía pelo rojizo y crespo, tan abundante que apenas podía sujetarlo. Con su cara blanca y el cabello color de fuego esta criatura parecía marcada por la mano de Dios.

Como un niño con piedrecillas, así jugaba la muchacha con un par de aros, una flecha para el pelo, un anillo y una cadena de oro macizo, devorando las joyas con los ojos. Había una expresión siniestra en ese blanco semblante juvenil.

La muchacha tenía grandes ojos muy abiertos, de un extraño brillo amarillento y de una expresión singularmente penetrante: hambrienta, insaciablemente hambrienta, voraz, ávida de presa, ávida de sangre.

Eran los ojos brillantes y ávidos de una loba que va en busca de presa. A causa de sus ojos de loba la llamaban generalmente "la Lupa", la loba.

Las mujeres de Rocca decían de ella que tenía el mal de ojo, y cuando la veían doblaban el índice, lo cual constituye el mejor medio para resguardarse del diabólico "malocchio". La mayoría de las mujeres, jóvenes y viejas, odiaban á la Lupa. También de los mozos más de uno doblaba secretamente el índice cuando se encontraba con la muchacha esbelta de cuerpo flexible que se deslizaba por las calles como una lagartija, ó semejante á estos brillantes animalitos se tendía al rayo del sol en una roca y pestañeaba perezosa durante horas enteras.

Pero no todos los que empleaban el talismán contra la bruja se salvaban por eso. Más de uno se prendaba de su cara blanca, de su cabello rojo y de sus ojos ávidos, de tal manera que ya no podía librarse de ella. Por eso decían en Rocca también los hombres, principalmente los jóvenes.—Tiene el mal de ojo

Casi todos hallaban fea á la Lupa, pero aquel que una vez se había prendado de ella sentía como si una serpiente se hubiera enroscado alrededor de él. El padre de la Lupa había muerto hacía ya muchos años y su madre era demasiado perezosa para trabajar. Madre é hija, á pesar de su gran pobreza, hilaban justamente lo suficiente para poder comprar pan, vinagre, aceite, cebollas, sal y pimienta para preparar su alimento diario, la sopa de aceite. En verano vivían casi exclusivamente de lechuga. De vez en cuando una vecina, que tenía la mirada de la Lupa, les daba un poco de menestra, y los hombres que estaban también bajo la influencia de esos ojos, les llevaban de tiempo en tiempo un poco de vino: vino rojo, dulce y embriagador.

La Lupa no poseía más que un solo vestido medianamente bueno, de grosero género negro. Su coselete duro era rojo como sus labios, y blanca la toca que llevaba en la cabeza. Dos veces por día bajaba á la cisterna, siempre sola. Sola llenaba su jarro de cobre, sola lavaba y secaba su ropa, y sola cantaba á gritos sus canciones salvajes, que resonaban por la soledad de las rocas como el grito de una fiera. Cuando un mozo oía la voz estridente, se detenía para oír cantar á la Lupa.

Todas las mañanas iba á misa y todas las tardes á la oración. Entendía del misterio del servicio divino poco más que si hubiera sido una verdadera loba sabia [illegible] un rincón y miraba con sus ojos centelleantes los ropajes brillantes del sacerdote, los dorados vasos sagrados, las joyas que adornaban á la Virgen. Sus miradas se hacían cada vez más hambrientas, más ávidas.

La mujer más pobre de Rocca poseía sus alhajas de oro, pero la madre de la Lupa había vendido las suyas ha tiempo á un judío romano. Si las hubiera tenido todavía, la Lupa se las habría robado y enterrado secretamente, para ir noche por noche á desenterrar su tesoro, tocarlo y deleitarse con su brillo á la luz de la luna y de las estrellas. Pero llegaría un día en que también ella, la más pobre de todas, tendría sus alhajas, sus alhajas de boda.

En Rocca ninguna niña podía casarse sin poseer esas alhajas que debía regalarle el novio. Si éste no podía dárselas, no obtenía á la muchacha, por más enamorado que estuviera, por más que le amara ella.

Más de un joven roccano trabajaba años enteros, ahorraba y sufría privaciones para juntar el dinero para las joyas; más de uno se volvía por las alhajas ladrón, bandido ó asesino.

La Lupa tenía dos pretendientes que querían regalarle las alhajas anheladas: Ercole Franchi y Horacio Ursino. Ambos eran pobres diablos y la serpiente roja de Rocca había envuelto á ambos en sus anillos. La Lupa prefería á Horacio Ursino, pero prometió casarse con aquel que primero le trajera las alhajas. Además de éstas, su novio debía regalarle un traje nuevo y tener asimismo bastante dinero para poder hacer un viaje á Roma. Allí vivirían durante una semana entera en plena abundancia, aunque después tuviesen que pasar toda su vida en la indigencia. Así se acostumbraba á hacerlo en Rocca desde tiempos inmemoriales.

Ercole Franchi y Horacio Ursino festejaban pues á la lobezna, cada cual á su manera. Franchi era mozo de labranza, pero como en los viñedos de Rocca la ganancia era escasa, en la primavera bajaba á Frascati. Allí iba al mercado con muchos otros, hombres y mujeres, y permanecía hasta que alguno lo tomaba á su servicio. Hasta Junio trabajaba entonces en los viñedos y olivares de la Villa Falconieri.

Era un año lluvioso; los aguaceros caían durante semanas enteras y el suelo se convirtió en un pantano. Con la ropa empapada, Franchi se acostaba de noche en el edificio húmedo donde dormían los peones de la "tenuta" de la villa. A menudo estaba demasiado rendido para poder tragar primero una tajada de polenta fría. De día comía de vez en cuando pan moreno y duro con hojas de lechuga.

Todos los sábados por la tarde, Franchi subía el largo camino á Rocca. Llegaba de noche y corría á la cueva de la loba, que por lo general hallaba ya cerrada. Cuando madre é hija estaban aún despiertas, encontraba con ellas á Ursino que le miraba furioso, mientras las mujeres apenas se dignaban notar su presencia.

Vino un verano terrible, caluroso y malsano. En la "campagna" hubo escasez de brazos durante la cosecha. Los salarios subieron, pero la gente moría como moscas. Franchi se colocó por toda la temporada de la cosecha en la "tenuta" del conde Segui. Ganó mucho y no murió, pero le atacó la malaria y no le soltó más. Tenía la cara de color de cera y la fiebre le sacudía á menudo de tal manera que le arrojaba al suelo. Estaba tan débil que los sábados ya no podía ir de la llanura á Rocca; pero siguió trabajando.

(Continuará)

DEBILIDAD GENERAL
Especifico de las ENFERMEDADES CONSUNTIVAS
Linfatismo, Escrófulas, TUBERCULOSIS, Anemia, Neurastenia

HISTOGÉNOL
NALINE

NUEVO MEDICAMENTO ARSENIO-FOSFORADO ORGÁNICO

reuniendo, combinados en **estado orgánico**, *todas las ventajas sin sus inconvenientes (ninguna contraindicacion) del* **M** dicamento **arsenical y fosfórico.**

INDICACION: El **HISTOGÉNOL**, el más poderoso de los **aceleradores de la nutrición**, tiene su uso en **TODOS LOS CASOS DE CADUCIDAD ORGÁNICA.**

Comunicaciones á la **Academia de Ciencias de París.**
Experimentado en los **Hospitales de París** *con el mejor éxito.*

SE VENDE EN TODAS LAS BUENAS FARMACIAS BAJO LAS FORMAS DE:
Elixir, Granulado, Comprimidos y Ampollas

DESCONFIAR de las IMITACIONES.
Exíjase siempre la Firma "NALINE" único preparador del Histogénol.
Autorizado por el Departamento Nacional de Higiene

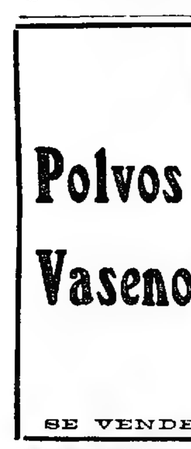

Polvos dentífricos **Sozodont**

El dentífrico de marca, lo mejor en todas partes: el Sozodont no empaña las orificaciones ni raspa el esmalte. El perfecto dentífrico—el que Ud. quiere. Muy comodo para los que viajan.

SEDLITZ
CHARLES CHANTEAUD
El mejor de los Purgantes

DESCONFIAR DE LAS IMITACIONES
Exíjir el frasco redondo envoltorio de papel amarillo, con la firma del Inventor.

Preparado en el Laboratorio CHARLES CHANTEAUD, 54, Rue des Francs-Bourgeois, PARIS
DEPOSITO EN TODAS LAS BUENAS BOTICAS.

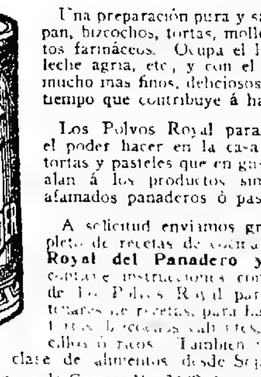

Polvos Para Vasenol Niños

SE VENDEN EN TODAS LAS FARMACIAS

REUMATICOS
LA SOLUCION **PIPERONAL**

Cura en 48 horas el **reumatismo articular agudo y crónico, la gota**, y todas las enfermedades artríticas. Precio $ 1.80 En farmacias y droguerías. Depósito, Cangallo 845, fondo, al frente v4

ROYAL
BAKING POWDER
(POLVOS PARA HORNEAR)

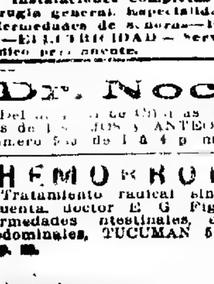

Una preparación pura y saludable para leudar pan, bizochos, tortas, molletes y otros alimentos farináceos. Ocupa el lugar del yiste, sosa, leche agria, etc., y con el se hacen alimentos mucho mas finos, deliciosos y ligeros, al propio tiempo que contribuye á hacerlos saludables.

Los Polvos Royal para Hornear permiten el poder hacer en la casa toda clase de pan, tortas y pasteles que en gusto y delicadeza igualan á los productos similares de los más afamados panaderos ó pasteleros.

A solicitud enviamos gratis un Libro completo de recetas de cocinar titulado **"Manual Royal del Panadero y Pastelero,"** que contiene instrucciones completas para el uso de los Polvos Royal para Hornear en centenares de recetas, para hacer el pan mas fino, tortas, pasteles, sabrosos, bizcochos, etc., sencillos ó ricos. También varios centenares de recetas para toda clase de alimentos desde Sopas hasta Postres.

Dirigirse á apartado de Correos No. 1402, Buenos Aires, ó al

ROYAL BAKING POWDER CO.
New York

EXPOSICIÓN INTERNACIONAL
— DE —
FERROCARRILES

Se ruega á las personas abajo indicadas se sirvan pasar los días 6 y 7 del corriente por la oficina de Inspección General Administrativa de la Dirección de Ferrocarriles, de 3 á 4 p. m., á recibir el importe de sus créditos y por las cantidades abajo expresadas.

	Pesos
A. W. Boot	319 59
R. Díaz	21 —
Baldassare Hnos.	40 80
Bocazzi Hnos.	400 —
A. Koppel	843 64
J. Peuser	1.830 22
Tito Meucci y Cía.	873.80
C. Gornatti	807 57
H. D. Fruchtenicht	547.40
Wilson Sons y Cía.	5 —
David Hogg y Cía	7 026.68
The Ropework Export Co. Ltd	169 77
F. Franccioni y Cía	518 —
Colson, B. y Pyne	147 42
Vicente Peluffo	123 —
Bel'agamba y Rossi	20 —
I. Rillo	110.—
Corpi y Raffo	1.338.91
E. Mastrazzi	241.—
Cía. Primitiva de Gas	550.—
Fond y Anzola	3 010.—
Sero, Lacau y Cía.	1.062.40
Carlos Bacilieri	836.32
Casa Escasany	150.—
Poco y Curiel	336.—
Mercado y Cía	393.—
Vda. de Ninot	4.—
Castellán Hnos.	2 851.—
John Whrigt y Cía	1.930 —
Carlos Parodi	24 16
Alfredo I. Chiappa	225.—
C. I. de Electricidad Río de la Plata	336.—
Scherrer Hnos.	50 —
Fayrort y Copello	72 655 57
Luis Gehlen y Cía.	23 534.19
	124 152 43

NOTA.—Se previene que los pagos serán hechos á los interesados únicamente, ó bien á sus apoderados en forma. v3

TODAS LAS
HERNIAS

se reducen radical y rápidamente por **"EL NUEVO SANGLUM"** (patentado), resultados positivos sin molestias, en ambos sexos y á toda edad.—Instituto de Esoecialidades Ortopédicas. 619 Corrientes.—Fajas contra la obesidad.—Medias elásticas, etc. 1p

Dr. J. DE LUCA
Especialista en GARGANTA, NARIZ y OIDOS. Consultas de 1 á 4 p. m. CANGALLO 1066 v30jn

Genova MODERN HOTEL
Nueva casa con todos los adelantos modernos. Servicio gratis de correo y depósito de equipajes.—Cochis Hermanos.

Inhalatorio Argentino
Calle Lavalle 1768—Unión Telefónica 1751 (Libertad)
INHALACIONES SECAS
Director: Dr. P. Ciliano.

Enfermedades tratadas en el instituto

CURAS LOCALES:—1o. asma bronquial; 2o. afecciones agudas, y crónicas del aparat respiratorio (faringitis laringo, traqueitis, bronquitis.)

CURAS GENERALES:—Linfatismo (micropoliadenitis, afecciones linfáticas oculares, nasales y faringeas), artritismo; arterio-esclorosis.

Pu de visitarse el establecimiento, h ras de consultas: le 9 á 11 a. m. y de 2 á 4 p. m.

Dr. ROA
Especialista De regreso de Europa de las principales clínicas. Enfermedades del estómago, intestinos, hígado Rayos X De 2 á 5 y de 7 á 8 p. m Corrientes 1077. v3jun

Dr. PACIFICO DIAZ
Especialista en las enfermedades de la piel (del Hospital de niños y el Militar), Cerrito 392 De 1 á 4 p. m. v29 v18jun

HERNIA UNICO TRATAMIENTO INFALIBLE — ESPECIALIDAD CUYO 429

Reducción garantid con el moderno SIPLEX automático Cómodo al uso y de adaptación perfecta, es, hoy día el único sistema reconocido á la vez seguro y eficaz **429 Sarmiento** (antigua calle Cuyo)

Doctor SARAVIA
Nuevos tratamientos para enfermedades de señoras Partos sin dolor. **Pi-vadavia 1364.** Consultas de a 5 p. m.

Doctor POLITO
Enfermedades de la piel, secretas y vías urinarias. Aplica la fórmula 606 Entre Ríos 624 Consultas de 2 á 4 y de 7 á 8 p. m. v6jun

DOLORES DE CABEZA
Mareos, dolores en los ojos, son síntomas de algún defecto en los ojos.

á $ 8. ANTEOJOS

Enchapados en oro con cristales de la mejor calidad para vista cansada Se examina la vista gratis con el mayor detenimiento que se pueda desear, en gabinete moderno, tal cual se usa en las principales ciudades Garantizan por estos procedimientos [illegible] en la corrección de los defectos de la vista — A. GARBARINO, óptico especialista.—Esmeralda 298. Casa amarilla

PULMONES

CURACION RADICAL de la **TUBERCULOSIS LISIS** y demás enfermedades por el **SUERO ANTITUBERCULOSO**, aire libre del campo, tratamiento especial contra los vómitos y esputos de sangre, sudores nocturnos, fatiga tos y pérdida de apetito Pensiones variadas

Sanatorio Inglés
TEMPERLEY F. C. S.
A 20 minutos de Buenos Aires v8jun

PASTILLAS BRONQUIALES DEBROWN — *Un inmediato alivio para Toses, Ronquera, Males de la Garganta y Padecimientos Bronquiales y Asmáticos.*

Se aplica en el **INSTITUTO MODERNO** **606**
Callao 158, de 9 a. m. á 5 p. m. v10

Doctor JULIAN PANELO
CLINICA MEDICA
Consultas, de 1 á 4 p. m. Especialidad en enfermedades personas calle CANGALLO 1571 de 1 á 3 p. m. v12jun

Dr. GALINDEZ
Especialista en vías urinarias piel y la aplicación de 606 Consultas de 2 á 11 y de 3 á 5 p. m., Cangallo 634. v18jun.

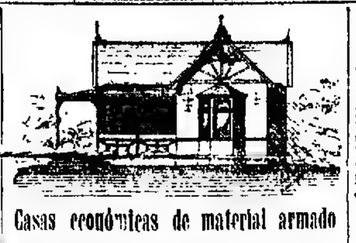

Casas económicas de material armado
á prueba de fuego, calor, frío, humedad y temblores Pídanse catálogos y presupuestos gratis Empresa constructora Arregger, Victoria 3058.

El 606
lo aplica el **DOCTOR RAPOPORT** de regreso de las clínicas europeas á donde fué comisionado para estudiar este medicamento Especialista en secretas y vías urinarias.
De 1 á 4 p. m., Corrientes 2050 v2jllo.

Colegio Carlos Pellegrini
PILAR (F. C. P.)
Primer establecimiento de la República en su género.
Doctor CECIL E. NEWTON, M. A. OXON
Ya funcionan las clases y se admiten alumnos. Internos cien pesos oro mensuales.
Datos B. MITRE 531 (altos)
v13jn

Dr. F. MOLLARD
Cirujano del Hospital Francés. Especialista en enfermedades del riñón, vejiga, próstata, secretas y de la piel. ALSINA 883, de 2 á 5 de la tarde. v12j

AJENJO... BERGER

A. DE CHAPEAUROUGE
Representante de capitalistas para compra de propiedades en la capital y campos en la República. Atiende de 2 á 4 p. m.—Reconquista 195, escritorio 44. perm.

Dr. C. SOBRE-CASAS
Médico del Hospital Rawson y del Consultorio de LA PRENSA. Atiende exclusivamente enfermedades de señoras FLORIDA 952. De 4 á 7 p. m.

Dr. IGNACIO TORRES
Médico del hospital San Roque, jefe de clínica de garganta, nariz y oído, del servicio de LA PRENSA. Aplicaciones de Radium para el cáncer, nevus, etc. Consultas de 2 á 4 p. m., Juncal 2277

Cassullo Hnos.

Cirujanos dentistas Especialista en dentaduras de puente, con dientes de nuestra invención, novísimo sistema propio de la casa, garantida la más sólida hermosa y cómoda.
Enviamos folletos á quien los solicite. Extracciones sin dolor. AVENIDA DE MAYO 1111. Buenos Aires—ANDES 208, Montevideo. Esta casa no tiene representantes en ningún punto de la República.

Dr. CASTAÑO
Especialista en enfermedades urinarias, curación radical de la hipertrofia de la próstata, TUCUMAN 830 Consultas de 1 á 4 p. m. Hospital San Roque, de 9 a. m. Unión Telf. 2942. Libertad.

Dr. Leon Pereira
Profesor de odontología en la Facultad de Medicina Atiende enfermedades de los dientes y de la boca Hace dentaduras artificiales. Esmeralda 246

"JASMIN DEL PAIS" PARFUM — PARFUMERIE LA COURONNE — PARIS ET LONDRES

"LOS LUTOS"
Tapados primer luto. $ 38
143 C. PELLEGRINI 445—U. T. 1873

AVISOS FUNEBRES

FILOMENA DE LULLA DE IMPERATORE—q. e. p. d.—Falleció el 2 de Junio de 1911.—Sus hijos Octavio, Antonio, Marcelino y Pedro Imperatore; sus hijas políticas María F. de Imperatore, Corina R. de Imperatore y María S. de Imperatore, sus sobrinos Rafael de Paola, Ferdinando de Paola, Rosa de Paula y Nicolás De Lullo, sus hermanos primos y demás deudos, invitan á sus relaciones á acompañar los restos de la extinta al cementerio del Norte, hoy sábado 3 de Junio, á las 4 p. m. Casa mortuoria, Larrea 637 Unica invitación. El duelo se despide por tarjeta Se ruega no enviar coronas Nota En la empresa de M. Spallarossa Hnos., Corrientes 2180, habrá carruajes disponibles

JUSTO ALSINA, subteniente del cuerpo de Guardia de Cárceles—q. e. p. d.—Falleció el 2 de Junio de 1911. Su esposa Amalia R. de Alsina, sus hijos Adolfo, Rogelio y Amanda Alsina, su señora madre política Carmen R. de Rodríguez, sus hermanos Delia, José y Bienvenido, tíos, tías, primos y primas y demás deudos, invitan á sus relaciones á acompañar los restos del extinto al cementerio del Oeste, hoy sábado á las 10 a. m. Unica invitación. El duelo se despedirá por tarjeta Casa mortuoria, Paraguay 3158 Se ruega no enviar coronas Nota. Carruajes en la empresa de Volpi

JUSTO ALSINA, subteniente del cuerpo de cárceles—q. e. p. d.—Falleció el 2 de Junio de 1911.—Sus padres, hermanos políticos, tíos, primos y demás deudos, invitan á sus relaciones á acompañar los restos del extinto al cementerio del Oeste, hoy sábado á las 10 a. m. Unica invitación. El duelo se despedirá por tarjeta Casa mortuoria, Paraguay 3158 Se ruega no enviar coronas Nota. Carruajes en la empresa de Volpi

ISIDRO CACHOT—q. e. p. d.—Falleció el día 1o de Junio de 1911.—Su señora madre, hermanos, hermanos políticos, sobrinos, primos y demás deudos invitan á sus relaciones á acompañar los restos del extinto al cementerio del Oeste, hoy sábado 3 de Junio, á las 2 p. m. Casa mortuoria calle Moreno 618 Nota: Carruajes en la empresa de Volpi hermanos

MARÍA IRIBARREN DE IRIGOYEN—q. e. p. d.—Falleció el 2 de Junio de 1911 —Confortada con los auxilios de la Santa Religión, su esposo Ignacio Iguzquiza, sus hijos José María, Miguel, Rosa, su hija política Josefina Iguzquiza, y su nieto Ignacio Iguzquiza, sobrinos, sobrinos políticos, primos y demás deudos, invitan á sus relaciones á acompañar los restos de la extinta al cementerio del Norte, hoy sábado 3 de Junio, á las 2 p. m. Unica invitación. El duelo se despedirá por tarjeta Casa mortuoria Azara 1627 — Nota: Carruajes en la empresa de Iribarne y Cía., única

MARIANA ECHEVERRY DE SALAS—q. e. p. d.—Falleció el 2 de Junio de 1911, confortada con los auxilios de la santa religión y bendición papal Su esposo Ramón Salas, hijos, hijas y María Echeverry de Cabello, sus hermanos políticos, sobrinos, primos y demás deudos, invitan á sus relaciones á acompañar los restos del extinto al cementerio del Oeste, hoy sábado á las 10 a. m. Unica invitación. El duelo se despedirá por tarjeta Casa mortuoria, Paraguay 3158 Se ruega no enviar coronas Nota. Carruajes en la empresa de Volpi

FERNANDA MARTINEZ CASTILLO.—q. e. p. d.—Falleció el 2 de Junio de 1911.—Sus padres José Martínez Castillo y Fernanda Castillo de Martínez, sus hermanos María, Elisa, Josefa, José Alberto y Ernesto, sus abuelos, tías, tíos políticos, primos y demás deudos, invitan á sus relaciones á acompañar los restos de la extinta al cementerio del Oeste, hoy 3 á las 2 p. m. El duelo se despedirá por tarjeta. Casa mortuoria, Uruguay 214 Nota: En la compañía Nacional habrá carruajes

JUAN B. CASTAGNETO.—q. e. p. d.—Falleció el 2 de Junio de 1911, confortado con los auxilios de la santa religión y la bendición papal.—Su esposa María Frontí de Castagneto, sus hijos Rosa C. de Echevarría, Eduardo P., Juan F. y José D. Castagneto, su señora madre política María D. de Frontí, sus hijos políticos Antonio Echevarría y Margarita Girola de Castagneto, sus hermanos Felipe Castagneto y María C. de Tassara (ausente), nietos, sobrinos y demás deudos, invitan á sus relaciones á acompañar sus restos al cementerio del Oeste, hoy sábado 3 á las 3 30 p. m. El duelo por tarjeta Casa mortuoria, Serrano 1549. Se ruega no enviar coronas Nota: En la compañía Nacional habrá carruajes.

HERMINIA G. C. DE LEON—q. e. p. d.—Falleció el 1o de Junio de 1911.—Sus hijos Adolfo García, Carmen C. y Ubaldo C. León; nietos y demás deudos, invitan á sus relaciones á acompañar los restos de la extinta al cementerio del Oeste hoy sábado 3, á las 2 a. m. Unica invitación El duelo se despedirá por tarjeta. Casa mortuoria, Humberto I 2821 Nota: Carruajes en la empresa Lázaro Costa, Rioja 280

ANDRES REYES—q. e. p. d.—Falleció el 2 de Junio de 1911.—Angela V. de Reyes, esposa (ausente); sus hijos Eduardo, Fernando (ausente), Armando, María Elida (ausente) Elisa (ausente) y Andrés V.; su hija política Ofelia G. de Reyes (ausente); su hermana Mercedes Reyes (ausente); sus hermanos políticos Martín, Ernesto, Juan Vaccaro y Antonia V. de Pezini (augentes) y demás deudos, invitan á sus relaciones á acompañar los restos del extinto al cementerio del Oeste, hoy sábado 3, á las 9 a. m. Unica invitación El duelo se despedirá por tarjeta Se ruega no enviar coronas Casa mortuoria, Salta 38 Nota: Carruajes en la empresa Lázaro Costa, Rioja 280.

EL CABALLERO BRINDIS, BARON DE SALA—q. e. p. d.—Falleció el 1o de Junio de 1911.—La colonia cubana en Buenos Aires y la dirección de la revista "P. B. T." invitan á los admiradores del eximio artista á acompañar sus restos al cementerio del Oeste, hoy sábado 3 de Junio á las 9 30 a. m. El cortejo fúnebre saldrá de la redacción del "P. B. T." Piedras 150 Nota: Carruajes en la empresa de González y Hno., Belgrano 2968 al 72.

JESUS L. DE CABRERA—q. e. p. d.—Falleció el 2 de Junio de 1911.—Sus hijos Miguel, Julio y Ezequiela Cabrera y demás deudos, invitan á sus relaciones á acompañar los restos de la extinta al cementerio del Oeste hoy sábado 3 de Mayo á las 3 30 p. m. El duelo se despide por tarjeta Casa mortuoria, Sarandí 840 Nota: Carruajes en la empresa González y Hno., Belgrano 2968 al 72.

MARIA VASSOLO — q. e. p. d.—Falleció el 2 de Junio de 1911, confortada con los auxilios de la santa religión. — Su señora madre Ana M. B. de Vassolo; sus hermanos Emilio (ausente), Herminia V. de Santangelo, Bautista, Valerio (ausente), Filomena V. de Yorio y Pascuala, sus hermanos y hermanas políticas, sus tíos, primos, sobrinos y demás deudos, invitan á sus relaciones á acompañar los restos de la extinta al cementerio del Norte, hoy sábado 3 de Junio á las 3 30 p. m. Unica invitación. El duelo se despedirá por tarjeta Casa mortuoria, Cullen 4850 (General Urquiza). Se ruega no enviar coronas. Nota: Carruajes en la empresa Riva, Cabildo 1877.

JAVIER PAZ—q. e. p. d.—Falleció el 2 de Junio de 1911.—Sus padres Javier Paz y Juana Aldacuro de Paz; sus hermanos, tíos y demás deudos invitan á sus relaciones á acompañar los restos del extinto al cementerio del Oeste, hoy sábado 3 á las 8 p. m. Se despide por tarjeta Unica invitación. Casa mortuoria, Río Bamba 1026.—Nota: Carruajes en la empresa Rey Hnos., Sarandí 929.

MARIA ELENA TESTORI—q. e. p. d.—Falleció el 2 de Junio de 1911.—Sus padres Juan Testori y Catalina Fort de Testori; sus hermanos Lidia y Amalia, sus abuelos, tíos y demás deudos, invitan á sus relaciones á acompañar los restos de la extinta al cementerio del Oeste, hoy sábado 3 de Junio, á las 2 p. m. Casa mortuoria San José 1235.—Nota: Carruajes en la empresa de Manuel Costa y Compañía, Rioja 170.

FELISA GIL DE TERAMO—q. e. p. d.—Falleció el 1o. de Junio de 1911.—Su esposo Francisco Teramo; sus hermanos políticos Pascual y Miguel Teramo, y Filomena M. de Teramo, sus sobrinos Antonio Blasi y Rosa, Antonio, Miguel, Teresa y Nicola Teramo, y demás deudos, invitan á sus relaciones á acompañar los restos de la extinta al cementerio del Oeste, hoy sábado 3, á las 3 30 p. m. El duelo se despide por tarjeta Unica invitación se ruega no enviar coronas Casa mortuoria, México 2125. Nota: Carruajes en la empresa Rey Hnos., Sarandí 929

ELENA VIDAL DE BERRONDO—q. e. p. d.—Falleció el 3 de Junio de 1910.—Su señora madre Adela Cárrega de Vidal, sus hermanos Manuel H., Carlos, Sara, María Isabel y Susana Vidal, sus tíos, primos y demás deudos, invitan á sus relaciones al funeral que por el eterno descanso de su alma se dirá en la iglesia de San Nicolás de Bari, hoy sábado 3 de Junio de 1911, á las 11 a. m. Favor que agradecerán eternamente Por **duelo se despedirá por tarjeta.** v3

INES DE MORRA—q. e. p. d.—Falleció en Tarata el 31 de Marzo de 1911.—La comisión directiva de la congregación del Divino Rostro invita á todas sus consocias, amigas y relaciones de la extinta á la misa que en sufragio de su alma se rezará hoy sábado 3 de Junio á las 10 30 a. m. en la capilla de su escuela taller, Charcas 764 v3

ELENA VIDAL DE BERRANDO—q. e. p. d.—Falleció el 3 de Junio de 1910.—Se darán misas en sufragio de su alma en el templo de San Miguel Arcángel con sábado 3 de Junio de 8 á 10 30 La familia asistirá á la misa de 10 30 El duelo se despedirá por tarjeta v3

JULIAN LOPEZ—q. e. p. d.—Falleció el 1 de Junio de 1911.—Su esposa Juana Anahí de López; sus hijos Pedro, Alejandro, [illegible] Adela López Anahí de Tedeschi, su hijo político Enrique Tedeschi, nietos y demás deudos, invitan á sus relaciones al sepelio que se efectuará hoy sábado á las 3 p. m. Casa mortuoria calle Cabildo 1978, y de allí á la iglesia de la Concepción, el día 13 de Junio á las 10 [illegible] Se ruega no enviar coronas v3

Bravo Barros & Cía.

BELGRANO 645 á 659 — EN LEY [illegible] tre Perú y Chacabuco. Un gran lote de terreno con edificios, 1 225 varas cuadradas, únicas en esa situación, para levantar una vasta construcción de renta. Base, $ 200 000.

EL MIERCOLES 14 de Junio á las 3 en nuestro hall 351 San Martín 361. Mide 17x50 de frente por 70 de fondo. Adjunto. La propiedad está dividida en dos partes Una consta de 17 piezas y 5 patios y la otra, que es la parte del fondo, la ocupa el Hotel Apolo, y tiene 22 piezas, altas y bajas. Hay, en la primera, una pieza de madera y un galpón que pertenecen al inquilino Títulos perfectos. Informes y planos 351 San Martín 361.—BRAVO BARROS y Cía. jn3

CASAS

CHILE ESQUINA PICHINCHA A una cuadra de la avenida Independencia Edificio de altos, nuevo, bien terminado Constituye seis lindas casas de familia Renta $ 13 440 anuales Base $ 115 000 Tiene 50 000 cédulas argentinas

EL MARTES 6 de Junio á las 3 en nuestro hall 351 San Martín 361 18x70 á Chile números 2227 á 2229 por 30x36 á Pichincha 685 al 95 Ad corpus

ESQUINA—Dos casas, una alta y otra baja. Cada una tiene vestíbulo con galería de cristales, 4 piezas, baño, cocina con económica, pieza de servicio y patio La casa alta tiene una pieza más

SOBRE PICHINCHA—Cuatro casas iguales, dos altas y dos bajas. Cada una con vestíbulo, sala, comedor, 3 habitaciones, baño, cocina con económica y patio

CONSTRUCCION—Frente piedra artificial, puertas y balcones de hierro con celosías, zaguanes y escaleras de **mármol cielorrasos yeso, pisos pinotea y mosaico**, servicio de agua caliente Visítense de 2 á 4 Títulos perfectos Informes, 351 San Martín 361.—BRAVO BARROS y Cía. m23

Gran terreno CENTRAL

Belgrano 1470|78, entre San José y Lorea, 17.50 varas de frente por 67.80 de fondo, ó sean 1.186 varas cuadradas. Como situación y dimensiones, no puede pedirse nada mejor para levantar un grandioso edificio de renta. Base, $ 120 006.

El 14 de Junio á las 3, en nuestro hall

Bravo Barros & Cía.

BELGRANO 1470 al 78 — Entre San José y Lorea. En el paraje indicado para construcciones de gran renta Edificio antiguo en terreno de 17 60 varas de frente por 67 80 de fondo, esto es 1.186 50 varas cuadradas que son las dimensiones más apropiadas para desarrollar el más vasto y suntuoso proyecto de edificación. Base, 120 000 pesos. Ad corpus

EL MIERCOLES 14 de Junio, á las 3 de la tarde, en nuestro hall, 351 San Martín 361. Tiene tres salas de negocio al frente y 25 piezas altas y bajas en el interior Títulos perfectos. Informes, 351 San Martín 361.—BRAVO BARROS y Cía. m31

PASCO 583 al 589 — ENTRE México y Venezuela, á una cuadra de la avenida Belgrano y á 4 de Entre Ríos Gran propiedad de renta, moderna, muy bien construída. Se compone de 4 casas de familia al frente produce en conjunto $ 15 660 al año Base, pesos 140.000 pesos, debiendo continuar el comprador con una hipoteca de 60 000 pesos al 8 o|o, que vence en Enero 13 de 1913. El excedente podrá abonarse mitad al contado y el resto á 6 9 y 12 meses de plazo, con pagarés hipotecarios y 7 o|o de interés

EL MARTES 6 de Junio á las 3 p. m. en nuestro hall, 351 San Martín 361. 14x20 por 40x23. Ad corpus

NUMEROS 583 y 589. Bajos: 2 casas, cada una con hall, sala, comedor, 2 habitaciones, baño, cocina con económica, pieza de servicio y patio.

NUMERO 585.—Altos: Dos casas, cada una con hall, sala, escritorio, comedor 2 habitaciones, baño, cocina con económica y servicio de agua caliente, una pieza de servicio y patio con corredor y galería de cristales.

NUMERO 587.—Entrada á los departamentos, que son 4 bajos y 4 altos. Cada uno tiene 2 piezas, cocina, baño, dos piezas más en entrepiso y patio

CONSTRUCCION.—De primer orden, zaguanes revestidos de mármol con cancel de cristales, cielorrasos de yeso, pinturas al óleo, pisos de pino de tea y mosaico, cristales ingleses, instalación de luz eléctrica Frente de piedra artificial, con celosías metálicas y puertas y balcones de hierro forjado Vasijeses. Títulos perfectos Informes, 351 San Martín 361—BRAVO BARROS y Cía. 1j3

PETIT HOTEL — ARENALES 1726 Precioso edificio de 4 pisos, construído con materiales seleccionados y distribuído con todo el esmero y confort de las grandes residencias Es obra de los ingenieros señores Landa y Hary Base, 170 000 pesos de la que se deducirán 75 000 cédulas argentinas.

EL JUEVES 22 de Junio á las 3, en nuestro hall, 351 San Martín 361. 8x63 por 8x18 Ad corpus.

PLANTA BAJA. Hall, escritorio, toilette, cocina con económica, despensa, comedor y baño de servicio, cuarto de calefacción, patio, ascensor y tujesa escalera principal que conduce á los pisos superiores.

PRIMER PISO. Suntuoso hall sala y comedor con espejos y estufas de caja, adornadas con decoraciones de bronce, antecomedor con montaplatos

SEGUNDO PISO. Hall con cristales, dormitorio principal, 2 cuartos de baño con instalaciones y 3 guardarropas con espejos

TERCER PISO. 2 piezas de servicio, baño, pileta cámara de ascensor y un cuarto patio

CONSTRUCCION. A todo costo, gran parte de ella de hierro forjado y [illegible] agua con cañerías estudiadas y [illegible] mármol, guisimos herrajes [illegible] de Nickel, pisos de roble y [illegible] completo, todos los adelantos modernos de la [illegible] de la época. Se recibirán propuestas para el edificio, hasta el 20 de Junio á las 10 a. m. en el escritorio de la propiedad. Para ver los planos y pliego de condiciones, dirigirse al escritorio, de 2 á 5 y de 7 á 8 p. m. Títulos perfectos Informes 351 San Martín 361 ó Cabildo 1978 —BRAVO BARROS y Cía

GRAN CASA DE RENTA — Judicial Santiago del Estero 1568 á 1575, entre Pavón y Garay A cuadra y media de la plaza Constitución Edificio de altos que comprende una casa de negocio, tres de familia y 16 departamentos Renta anual en conjunto, libre de impuestos, $ 12 000 Base $ 100 000 Orden del juez doctor Beltrán, secretaría Ayarragaray, juicio de insanía de don Gregorio Carman

EL DOMINGO 11 de Junio, á las 4, en la misma propiedad 17x32 por 60x62 (20 varas por 70) Superficie 1019 24 metros cuadrados (1400 v. c.). Ad corpus

Número 1568: Gran portón de entrada á los departamentos que son 16, 8 bajos y 8 altos, con 3 piezas cada uno.

Número 1572. Salón para negocio, 2 piezas, baño cocina y patio

Número 1574 76: Dos casas en altos, cada una con tres piezas, baño, cocina y patio

Número 1578: Una casa baja de igual distribución que las anteriores Señas 8 o|o Comisión 2 o|o Informes 351 San Martín 361. — BRAVO BARROS y Cía m21

LUJOSA MANSION EN BELGRANO, 3 de Febrero 1729 al 35 En el mejor barrio de la parroquia Con adoquinado al frente, á 1 cuadra del Paseo de la Barranca y á 3 de la estación del F. C. C. A. Edificio moderno, hecho con todo lujo y confort Base, $ 50 000, 25 o|o al contado, 25 o|o á un año y 50 o|o á 2 años con garantía hipotecaria y 8 o|o de interés por semestres anticipados

EL DOMINGO 4 de Junio á las 3 en la misma propiedad 24x60 por 39x60 Adorpus Hall, salón, sala, escritorio, comedor, 4 dormitorios, comedor de verano, terraza de cristales sobre el jardín, cuartos de baño, despensa, cocina, lavadero 3 piezas en altos para servicio y demás dependencias Verja de material y hierro, jardín con plantas de adorno, frente imitación piedra techos de pizarra luz eléctrica La distribución del edificio, permite hacerle entrada para automóviles y tiene en su fondo espacio suficiente para la construcción del garage Visítese, los domingos desde las 11 a. m. y los días hábiles, desde las 3 p. m. Títulos perfectos. Informes 351 San Martín 361 ó en Belgrano, Cabildo 1975 - BRAVO BARROS y Cía n27

ESTADOS UNIDOS 1138, ENTRE San José y Lorea (hoy Bartolomé Mitre) Una casa en terreno de 569 v. c. Base $ 38 000 mitad al contado y mitad á un año con garantía hipotecaria y 7 por ciento de interés anticipados

EL DOMINGO 4 de Junio, á las 3 en la misma propiedad 8x50 por 67 v. c. Adorpus Tiene 8 piezas y dependencias [illegible] Puede verse de 2 á 5 [illegible] Títulos perfectos Informes, 351 San Martín 361 BRAVO BARROS y Cía. m28

GALLO 2229 - ENTRE ME- [illegible] y Pueyrredón A dos cuadras de la Avenida Las Heras y á 3 de Pueyrredón [illegible] [illegible] $ 12 500

EL DOMINGO 4 de Junio á las 3 en la misma propiedad [illegible] Adorpus Hall, [illegible] Las dimensiones son 8x32 41 Adorpus Ad corpus Tiene 8 piezas con baños [illegible] Títulos perfectos [illegible] Informes 351 San Martín 361.—BRAVO BARROS y Cía m28

TACUARI 537 - ENTRE ME- xico y Venezuela Edificio en un predio de [illegible] edificado en dos cuerpos y [illegible] ocupa la Sociedad Estímulo de Bellas Artes Base, 140 000 pesos

EL MARTES 6 de Junio á las 3 en nuestro hall 351 San Martín 361 20 [illegible] Ad corpus [illegible] [illegible] de Marte y cancel de cristales [illegible] un [illegible] hall sala antesala, comedor [illegible] para servicio en [illegible] de llevar El ejido cuerpo se [illegible] de 8x8 m. sala, escritorio [illegible] cocina y un cuarto chico Dos pisos cubiertos, con claraboya [illegible] de [illegible] cuartos de [illegible] de cuatro pinos empapelados, carpintería de [illegible] pisos de pino tea, [illegible] y baldosa Está adjudicada con contrato hasta Agosto 1o del corriente año á razón de $ 600 mensuales, con opción á dos años más Visítese de 2 á 4 con el portero de nuestra casa. Títulos perfectos Informes, 351 San Martín 361 BRAVO BARROS y Cía

CASA EN BELGRANO — [illegible] Hipólito Yrigoyen 2 A pocas cuadras del barrio [illegible] del adoquinado y del [illegible] de Cabildo Vías se para [illegible] Base $ 14 000 pudiendo [illegible] comprador con arreglo [illegible] de $ 1 000 al contado y por [illegible] mitad á dos, un año y [illegible] Marzo 28 de 1912, con [illegible] á un año 8 o|o Adorpus [illegible] Títulos perfectos Informes 351 San Martín 361 ó Cabildo 1978 —BRAVO BARROS y Cía m30

SECCION REMATES

Bravo Barros & Cía.
351—San Martín—361
Sucursales: Belgrano, Cabildo 1978; Flores, Rivadavia 6857; Tomas de Anchorena, 64 Avenida Mitre en La Plata, calle 47 núm. 604; y en el Rosario, calle San Martín 739.

AVISOS NUEVOS

HOY - CHACRAS EN GE- neral Hornos Partido de Las Conchas á 61 kilómetros de la Capital Hoy 3 de Septiembre y á 4 al Norte de la estación General Hornos El Ha plazos en [illegible] 1 á 6 pagos Base, $ 1 100 la hectárea Adorpus

HOY a las 3 en nuestro hall 351 San Martín 361 BRAVO BARROS y Cía. 1p

MEXICO 1187 - ENTRE San José y Sarandí Una [illegible] vivir de comerciante [illegible] [illegible] [illegible] $ 37 000

EL MARTES 27 de [illegible] nuestro hall 351 San Martín [illegible] por 26 Adorpus Zaguán [illegible] [illegible] [illegible] [illegible] habitaciones [illegible] para servicio [illegible] [illegible] [illegible] [illegible]

BRAVO BARROS & Cía.

SAN JOSE 579—ENTRE MEXICO y Venezuela. Casa de familia. Base, $ 36.000, debiendo continuar el comprador con una hipoteca de $ 11.500 que vence en Agosto 27 del corriente año al 8 o|o. El excedente, mitad al contado y mitad á 180 días con 8 o|o de interés, pagadero por adelantado.

EL DOMINGO 4 de Junio á las 4 en la misma propiedad 7 varas por 17v50. Ad corpus. Sala, 3 piezas, baño, cocina, dos piezas de servicio en altos, altillo y patio. Desocupada. Visítese de 2 á 4. Títulos perfectos. Informes, 351 San Martín 361.—BRAVO BARROS y Cía. m28

LINIERS 936 — ENTRE ESTados Unidos y Carlos Calvo, á una cuadra de la avenida Independencia y á 2 de San Juan. Muy buena casa para vivir, hecha con materiales de primer orden. Da $ 170 mensuales. Base, pesos 15.000, debiendo continuar el comprador con una deuda de $ 8.000 á favor del Banco El Hogar Argentino.

EL DOMINGO 4 de Junio á las 3 en la misma propiedad 10 varas por 28 varas, 24 en un costado, 26 varas 75 en el otro y 10v39 en el contrafrente. Ad corpus. Frente de piedra artificial, con columnas metálicas, zaguán de mayólica con cancel de cristales, sala, comedor, 2 habitaciones, baño, una pieza de servicio, cocina, otra pieza en altos, cañerías para agua caliente y dos patios de mosaico, tiene cloacas y agua corriente. Visítese. Títulos perfectos. Informes, 351 San Martín 361.—BRAVO, BARROS y Cía. j2

TERRENOS

"VILLA POSSE" EN MERLO

33 manzanas que forman parte de la reserva del pueblo, divididas en lotes chicos y en fracciones de cuartos de manzana. Rodeando la estación Mariano Acosta, del F. C. del Sud (ramal de Merlo á Lobos) y á sólo 40 minutos de la estación Once de Septiembre con 10 trenes diarios de ida y vuelta. Se ha solicitado ya á la municipalidad de Merlo, la concesión de un servicio de tranvía que unirá la estación con el centro del pueblo. Una vez aprobada se comenzará á la colocación de los rieles. El recorrido del tranvía será iluminado. Actualmente en Villa Posse, existen ya terminados alrededor de 80 edificios de material y la compañía vendedora contrata la construcción de casas, pagaderas en cuotas mensuales. Hay además en la localidad un horno de ladrillos que seguirá funcionando en gran escala. La venta es por cuenta y orden de la Compañía General de Tabacos. Sin base, con opción amplia y títulos perfectos definitivos.

EL DOMINGO 11 de Junio á la 1 p. m. en los mismos terrenos. La venta comprende 2 casas de material, 27 manzanas divididas en lotes y 6 manzanas fraccionadas en lotes de cuartos de manzana. Se venderán en la siguiente forma:

CASAS; en las manzanas 51 y 37. Compuestas de dos habitaciones, cocina, w. c., y pozo. Cercadas con alambre tejido. Sin base, á tanto la mensualidad, en 80 cuotas, sin interés pagaderas así: 2 en el acto del remate, 3 al escriturar en seguida del remate y las 75 restantes del 1 al 10 de cada mes descontándose el 25 o|o á los que paguen al contado.

LOTES CHICOS; con superficies de 172 á 611 metros cuadrados en las mismas condiciones de pago que las casas.

CUARTOS DE MANZANA: Con superficies de 1.845 á 3.500 m. c. cada uno. Sin base, 5 o|o en el acto del remate, 10 o|o al escriturar en seguida del remate, 15 o|o á un año, 20 o|o á dos años, 30 o|o á tres años y 30 o.o á 4 años de plazo con garantía hipotecaria y 5 o|o de interés anual pagadero por semestres anticipados. Los títulos son perfectos. Las escrituras se otorgarán por ante las oficinas de los señores Casaux Alsina y Repetto (Rivadavia 620).

Nota: El día del remate habrá trenes especiales gratis para conducir á los interesados, los que saldrán de la estación Once de Septiembre á las 11.35 y 12. Además de los trenes ordinarios que salen á las 6.55 y 9.45. Visítense los terrenos y pídanse informes, planos y boletos en nuestra casa 351 San Martín 361 ó en nuestras sucursales — BRAVO BARROS Y Cía. 1jn

SOBRE EL PARQUE DE LOS Patricios. Un lote de 400 v. c. Doán Fúnes entre Armonía y Rondeau. Con eléctricos y adoquinado al frente y á cuadra y media de la avenida Caseros y de la calle Rioja. Base, $ 18 la vara.

EL DOMINGO 4 de Junio á las 3 en el mismo terreno. 10 varas por 40v47 en un costado 39v72 en el otro y 10v03 en el contrafrente. El adoquinado es por cuenta del comprador. Títulos perfectos. Informes y planos 351 San Martín 361.— BRAVO BARROS y Cía.

*GARAY 1265 A 1275 — EN*tre Salta y Santiago del Estero, á una cuadra de la plaza Consultación y á dos de la plaza Garay. Tres lotes de terreno, de dimensiones inmejorables para levantar casas de familia y en conjunto, para construir una gran casa de renta. Base, $ 80 la vara, mitad al contado y mitad á un año de plazo con garantía hipotecaria y 7 por ciento de interés por semestres anticipados. La propiedad, en conjunto reconoce una hipoteca de 22.000 cédulas L. que podrá tomarse, siempre que resulte un sólo comprador.

EL DOMINGO 11 de Junio, á las 3 de la tarde, en los mismos terrenos Miden 9v90 y 10 varas de frente por 30 á 30v13 de fondo. Superficies de 309 y 322.50 v. c. Los tres lotes tienen construcciones y galpones. Títulos perfectos. Escrituras por la oficina de don Julián S. Aranda. Informes y planos, 351 San Martín 361.—BRAVO BARROS y Cía. j2

TERRENOS AL OESTE — 2 lotes, Guardia Vieja 1235 á 1241, entre Hawson y Pringles, á dos cuadras de las avenidas Corrientes y Río de Janeiro. Base, $ 30 la vara.

EL DOMINGO 4 de Junio á las 3 en los mismos terrenos. Mide cada uno 10 varas por 48v61. Superficie 486 v. c. 14 cada lote. Título perfectos. Informes y planos 351 San Martín 361.—BRAVO BARROS y Cía. m28

Los terrenos del Oeste

EN LAS AVENIDAS TRIUNVIRATO y LOS INCAS

y calles Lugones, Ballivian, Acha y del Fundador. Con tranvías al frente. A 40 minutos de Plaza de Mayo.

35 LOTES AMPLIOS

SIN BASE, en 60 meses, sin interés

MAÑANA, á las 2

EN LOS MISMOS TERRENOS

BRAVO BARROS & Cía.

*LOS TERRENOS DEL OES*te Avenida Triunvirato y Los Incas y calles Lugones, Ballivian, Acha y del Fundador. En 60 mensualidades. Los mejores terrenos de un gran barrio, con tranvías eléctricos de Lacroze de ida y vuelta, al frente por la primera, á pocos metros de las avenidas Bella Vista y Alvarez Thomas, también con tranvía á sólo 40 minutos de la plaza de Mayo y á 9 cuadras de la esquina de El Cano y Alvarez Thomas, por donde pasan los tranvías números 88, 96 y 97. Venta decidida, sin base, á tanto la vara, en 60 mensualidades sin interés, que se abonarán en la siguiente forma: dos en el acto del remate, 3 al escriturar dentro de los 30 días y las 50 restantes del 1 al 10 de cada mes en las oficinas de la sociedad Villa Bachester, Lavalle 805. Queda á opción de los compradores, recibir el título definitivo dentro del plazo fijo para escriturar ó bien á los 8 meses de efectuado el remate ó sea después de haberse abonado 8 mensualidades más consecutivas, 15 por ciento de descuento sobre la suma á plazos á los que paguen al contado.)

EL DOMINGO 4 de Junio, á las 2 de la tarde, en los mismos terrenos. Son 35 lotes de todas dimensiones. Se dará posesión inmediata, medidos y amojonados. Títulos perfectos, que podrán los interesados hacerlos revisar por la persona de su confianza. Escrituras por la oficina de don Pío Rotondaro. Reconquista 80. Comisión 2 por ciento. Informes y planos 351 San Martín 361 ó en Belgrano, Cabildo 1978. —BRAVO BARROS y Cía. m28

CAMPOS

CHACRAS EN GENERAL, Hornos, partido de Las Heras, á 60 kilómetros de la estación 11 de Septiembre y á 4 cuadras al NE. de la estación General Hornos, ramal de Merlo á Lobos del F. C. S. El campo conocido por La Fortuna, dividido en 33 fracciones de 1 á 6 hectáreas. Terreno alto, superior, de gran capacidad agrícola, susceptible de ser dedicado con ventajas para quintas de verdura, granjas ó residencias veraniegas, como asimismo para ganar dinero, subdividido en lotes, dada su inmejorable ubicación y su proximidad á la capital federal. Venta con opción Base, $ 1.450 la hectárea, pudiendo continuar los compradores con hipotecas que los lotes reconocen por sumas que varían entre pesos 1.063.71 y $ 5.245.50, pagaderas en dos cuotas iguales con vencimientos en Marzo 9 de 1912 é igual fecha de 1913, al 6 o|o de interés anual por semestres anticipados. El excedente que resultare podrá pagarse mitad al contado y mitad á 2 años de plazo con garantía hipotecaria y 7 o|o de interés por semestres anticipados.

EL SABADO 3 de Junio á las 3 en nuestro hall 351 San Martín 361. Linda: con Pedro Iscuribehere; Antonio Soudre; Goyeneche hermanos; Martín Bicondoa; Antonio Marzaratti y Tadeo L. Zamudio, los 5 primeros, calles de por medio. El perímetro exterior está alambrado. En el lote 22 hay una población de 2 piezas, galería y pozo y un retazo sembrado de alfalfa. Las divisiones interiores pertenecen al arrendatario. Lo ocupa sin contrato D. Juan Azaro. Es conocido por La Fortuna. Se visita por la estación General Hornos. Desde allí la inspección puede hacerse á pie. De la capital se puede ir y volver en el día. Todos los lotes dan frente á calles. Títulos perfectos. Escrituras por la oficina de los señores José Rodríguez Lozano, Alberto Viglino y doctor Aquiles M. Guglialmelli. Informes y planos, 351 San Martín 361.— BRAVO BARROS y Cía. m22

42.500 HECTAREAS EN Salta. Un el departamento de Anta. Los campos conocidos por San Bartolo y Desaguadero, cruzado este último por el ferrocarril de Burruyacú á Las Llaves y próximos á las líneas también en construcción de Metán á Barranqueras y de Perico á Las Llaves. Quedan á corta distancia de los ríos Dorado, del Valle y Bermejo, éste, canalizándose actualmente. Son tierras excelentes para agricultura y ganadería. Venta en 8 lotes de 2.500 á 8.800 hectáreas. Bases de $ 6 á $ 11 la hectárea, á plazos.

EL LUNES 26 de Junio á las 3, en nuestro hall, 351 San Martín 361. Después mayores detalles. Entretanto visítense por la estación Metán, F. C. C. N. tomando el camino de la costa. En aquella estación, hay medios de transporte. Informes y planos en nuestra casa.—BRAVO BARROS y Cía.

CAMPO EN SANTA FE — Al Norte de la provincia, sobre el paralelo 28 y el deslinde con el Chaco, en la región de los grandes bosques. 1.110 hectáreas, en el departamento Vera, á 1 1/2 leguas al O. de la estación Amores y á 4 al NO. de la estación Kilómetro 141, del ramal á Resistencia. Campo virgen, con agua en toda su extensión de 7 á 10 metros de profundidad. Base, $ 15 la hectárea.

EL JUEVES 8 de Junio á las 3 en nuestro hall 351 San Martín 361. Linda con Juan Arronga, Juan Holser y Pinasco, Aztenco y otros. Tiene parte con monte. Títulos perfectos. Informes y planos, 351 San Martín 361.—BRAVO BARROS y Cía. m23

*ESTANZUELA EN LAS HE*ras. Judicial 188 hectáreas, 74 áreas, 01 centiáreas, de muy buen campo. En el cuartel 4o. del partido, á 2 leguas al Sur de la estación. Venta en un lote, con alambrados, poblaciones y mejoras. Orden del juez doctor Valentín Fernández Blanco, secretaría Francisco J. Bauzá, testamentaría de doña Ricarda Maldonado de Navarro. Base, 63.000 pesos.

EL SABADO 10 de Junio á las 3 en nuestro hall 351 San Martín 361. Linderos: al NE., Alejandro Mac Lean; al SE. Patricio Healy; al SO., Teodoro Neysen y al NO., Manuel Mure y Manuel Sena. Está alambrado con 7 hilos y postes de ñandubay, dividido en tres potreros, una población de siete piezas de material, 2 de madera, pozo, monte de frutales y cerco de alambre tejido; otra de 3 piezas de material y cocina, jaguel y cerco de alambre. Reconoce una hipoteca de 5.000 pesos, sobre 84 hectáreas, 37 áreas. Se visita por Las Heras. Es conocido por de Juan Navarro. Los cocheros Bruzone y Carnevale, lo conocen. Títulos en autos. Escrituras por la oficina de don Félix A. Pachano de La Plata. Seña 8 por ciento. Comisión 2 por ciento. Informes, 351 San Martín 361.—BRAVO BARROS y Cía. m28

CHACRAS EN RAUCH —Entre Las Flores y Tandil. — Cinco fracciones de 15 á 27 hectáreas, que comprenden las chacras números 7, 8, 11, 21 y parte de la 35, del ejido del pueblo de Rauch. A 30 cuadras al NO. de la estación del ferrocarril. Tierras aptas para agricultura. Venta sin base, para liquidar.

EL DOMINGO 4 de Junio á las 2 en el hotel de Monasterio, en Rauch. Lindan con Felipe Vela, el arroyo Chapaleofú y las chacras 6, 9, 10, 12, 20, 22 y 34. Todas dan frente á calles se visitan por Rauch. Títulos perfectos. Escrituras por la oficina de don Emilio Giraldez. Informes y planos, 351 San Martín 361.—BRAVO BARROS y Cía. j2

CHACRAS EN CAPILLA del Señor. Partido de Exaltación de la Cruz, á hora y media de la capital federal. 532 hectáreas, divididas en 13 lotes con superficies de 24 á 70 hectáreas. A una legua al Sudeste de las estaciones Capilla y Los Cardales del F. C. C. A. y próximas á las de Payró y Capilla del F. C. C. B. A. Campo fortalto, parejo, de condiciones sobresalientes, para tambos é invernadas, ó bien para dedicarlos á la agricultura. Dan frente al arroyo de la Cruz y á la cañada de Romero, que son aguadas excelentes. Venta con opción. Base, 500 pesos la hectárea, 1/4 parte al contado y el resto á 1, 2 y 3 años de plazo con garantía hipotecaria y 7 por ciento de interés por semestres anticipados.

EL MIERCOLES 21 de Junio, á las 3 de la tarde, en nuestro hall, 351 San Martín 361. Lindan en conjunto con Juan Bollera (hoy Martín Castillo); Vicuña Videla (hoy Juan Spinetto); Cañada de Romero y arroyo de la Cruz. El perímetro exterior está alambrado. En el lote 12 se encuentra la estancia con 7 piezas de material, galpón, pozo con bomba, corrales, monte y otras mejoras. Los caminos han sido convenientemente distribuidos, siendo las superficies libres de ellas. Se visitan por la estación Capilla, dirigiéndose á la cochería de don José García. Son conocidos por de Irizar, á nombre de quien figuran en los planos. Títulos perfectos. Escrituras por la oficina de don Juan Bautiguez. Informes y planos, 351 San Martín 361.—BRAVO BARROS y Cía. j2

V. S. LOBATO & Cía.

Las ventas de mañana

CATAMARCA 1477, entre Constitución y Pavón. Casa moderna, con cédulas. 10 varas por 21.74. Tiene sala, 3 habitaciones, pieza servicio, etc. Base, $ 12.000, con 7.000 cédulas argentinas.

Mañana, á las 3.30

THAMES 820, entre Aguirre y Loyola.—Casa nueva, á 3 cuadras de Triunvirato. 8.20 varas por 35. Frente imitación piedra, sala, comedor, tres habitaciones, etc. Base, pesos 15.000, con 9.000 cédulas argentinas y el saldo, hasta el precio de venta; 30 por ciento al contado, 35 o|o á un año y 35 o|o á dos, con 7 o|o de interés.

Mañana, á las 3

LINIERS 572, entre Venezuela y Agrelo.—Bien construida, en 9 varas por 26.45, con sala, comedor, 4 habitaciones, baño, etc. Base, $ 17.000, con 9.000 al 7 o|o que se pagan en 3 cuotas, en Febrero de 1912, 13 y 14.

Mañana, á las 3

PAVON 2255, entre Pasco y Pichincha.—Para habitar, en barrio de buenas construcciones. 10 varas por 46. Sala, 4 habitaciones, etc. Base, pesos 18.000, con 10.000 $ á un año, con 8 o|o.

Mañana, á las 2.30

PAVON 2201 y 2207, esquina á Pasco.—Para negocio. 11 varas á Pavón por 17 á Pasco, con adoquinado pago en sus dos frentes. Salón para negocio, con sótano, 2 salas á la calle, una pieza en altos, etc. Base, $ 15.000, con 8.000 cédulas argentinas y el saldo, hasta el precio de compra, mitad al contado y mitad á un año, con 8 o|o.

Mañana, á las 3.30

MAURE, entre Cabildo y 3 de Febrero.—A la entrada de Belgrano. 2 lotes de 10 varas por 43.50, con opción. Base, $ 33 vara cuadrada.

Mañana, á las 3.30

COCHABAMBA, esquina á Saavedra —Para una gran construcción, á una cuadra de San Juan. 14.35 varas á Cochabamba y 24.57 á Saavedra. Superficie, 316.17 varas cuadradas. Base, $ 40 vara cuadrada.

Mañana, á las 4

LORIA 18.64 y 18.68 entre Inclán y Salcedo. Casa de renta, bien ubicada. 9.37 varas por 35. Salón para negocio, 5 habitaciones, etc. Base, pesos 12.000. Renta $ 150.

Mañana, á las 4.30

V. S. Lobato y Cía.

AVISOS NUEVOS

*EN MIRAMAR — PARA sub*dividir. Tres manzanas cercanas al pueblo, á 9 cuadras de la plaza del Sur. Son parte de las chacras 101 y 145 del plano oficial. Teniendo en cuenta la firme entrada de Miramar á una época de progreso con la llegada allí de la línea del F. C. Sud, con el próximo aumento de trenes, que ya se hace necesario, la reducida construcción de grandes hoteles y las mejores edificias, adquirir hoy tierras en ese balneario, es hacer un gran negocio. La venta se hará por manzanas con base de 50 pesos nuevos la vara cuadrada, al contado. Títulos perfectos.

EL MIERCOLES 14 de Junio á las 4 en nuestro salón de ventas, San Martín 42. Las manzanas en venta son las señaladas con las letras A y C de la chacra 101 y la letra B de la 145. Mide cada una 100 varas por 100, ó sean 10.000 varas cuadradas. Seña 8 o.o. Comisión 2 o.o. Planos é informes en nuestra casa 351 San Martín 361.—BRAVO BARROS y Cía. m28

*MODERNA — CON CEDU*las y á plazos. Bien ubicada, á 3 cuadras de los bulevares Triunvirato y Rivera, á 5 al Oeste de Canning en barrio nuevo y que ostenta en su mayoría construcciones de importancia, con adoquinado pago, rodeada de tranvías y por lo tanto en una situación donde se refleja toda la importancia del progresista barrio del Oeste. Thames 820 entre Aguirre y Loyola. Casa nueva, moderna, bien edificada y lista para entrar á habitarse. Base, $ 18.000 incluso una hipoteca de 9.000 cédulas argentinas y el saldo, hasta completar el precio de compra 30 o|o al contado. 35 por ciento á un año y 35 o|o á dos, con 7 o|o. Títulos perfectos. Ad corpus.

EL DOMINGO 4 de Junio á las 3. Mide 8.20 varas por 35. Su edificio consta de lindo frente Luis XV, imitación piedra con balcón y celosías. Sala, vestíbulo, comedor, 3 habitaciones, baño, cocina, w. c., y pieza para servicio en altos. Cielos rasos de yeso, pisos de pino de tea, zaguán, vestíbulo y patio de mosaico, fondo con jardín, puerta de cedro, etc. Puede visitarse de 9 á 11. Seña 8 o.o. Comisión 2 o|o. Informes, San Martín 48.—V. S. Lobato y Cía. m27

*CON CEDULAS — CASA MO*derna. Catamarca 1477, entre Constitución y Pavón, entre las Avenidas San Juan y Garay, una de las ubicaciones preferidas del Sur, rodeada por diversas líneas de tranvías y otros elementos de progreso. Buen edificio y muchas comodidades. Base, $ 12.000, inclusa 7.000 cédulas argentinas. Título perfecto. Ad corpus.

EL DOMINGO 4 de Junio á las 2.30. Mide 10 varas por 21.74. Linda sala, 3 habitaciones, pieza de servicio en altos, baño, cocina y w. c. Cielos rasos de yeso, pisos de pino tea, patio de mosaico, puertas de calle y cancel y celosías de cedro, aguas corrientes, etc. Puede visitarse de 10 á 11 y de 1 á 2. Seña 8 o|o. Comisión 2 o.o. Informes, San Martín 48.—V. S. LOBATO y Cía.

*A UNA CUADRA DEL BU*levar Garay. Sobre la calle Loria 1864 y 1868, entre Inclán y Salcedo. Casa nueva, con buena renta, en ubicación importante, pues se va poblando todos sus alrededores de construcciones modernas que le dan un aspecto interesante. Base, $ 12.000. Renta, $ 150. Títulos perfectos. Ad corpus.

EL DOMINGO 4 de Junio, á las 4.30 de la tarde. Mide 9.37 varas por 35. La finca nuevo con salón para negocio al frente y zaguán de entrada para familia, 5 habitaciones, otra más en la quebrada en altos, cocina y w. c.; pisos de pino tea, patio de mosaico, puerta de cedro, etc. Adoquinado pago. Seña, 8 por ciento. Comisión, 2 por ciento. Informes, San Martín 48.—V. S. LOBATO y Cía. m28

*PAVON 2255, ENTRE PAS*eo y Pichincha. Casa para habitar en ubicación de familias, en barrio bien edificado y en el que predominan las construcciones modernas; con los rieles del tranvía ya colocados al frente. Propiedad sólida, con cloacas, en terreno amplio muy ventilado y en condiciones de obtenerse una buena renta si no se prefiriera habitarla. Base, $ 18.000 incluso una hipoteca de pesos 10.000 á un año con 8 por ciento, que puede ó no tomarla el comprador. Títulos perfectos. Ad corpus.

EL DOMINGO 4 de Junio, á las 3.30 de la tarde. Mide 10 varas por 46. Tiene sala, 4 habitaciones, otra más pequeña, cocina y w. c. El adoquinado de la calle está pago. Seña, 8 por ciento. Comisión 2 o.o. 3 por ciento. Informes, San Martín 48.—V. S. LOBATO y Cía.

*PARA HABITACION O REN*ta, pues se adapta para ambos destinos. Sólida casa en barrio de mucho movimiento, bien construída, en terreno amplio, entre edificación nueva. Pasco 1440, entre Constitución y Pavón. A dos cuadras de San Juan y á una de Garay. Base, $ 22.000. Título perfecto. Ad corpus.

EL DOMINGO 11 de Junio, á las 2.30 de la tarde. Mide 10 varas por 41.22. Edificio en perfecto estado, compuesto de sala con balcones, comedor, 5 dormitorios, dos más en altos, cuarto de servicio, cuarto de baño, cocina y w. c. Techos de azotea, cielos rasos de yeso, pisos de pino tea, patios de mosaico, pileta, etc. Está alquilada desde hace años en $ 200. Puede fácilmente redituar 250. Visítese á cualquier hora. Seña, 8 por ciento. Comisión, 2 por ciento. Informes, San Martín 48.—V. S. LOBATO y Cía. j2

*CASA MODERNA — AL Nor*te, sobre la avenida Córdoba 2316, donde se han radicado las construcciones más valiosas, formando un centro aristocrático que lo recomienda elocuentemente, para instalar la casa habitación. La propiedad por otra parte reúne condiciones ventajosas para ese destino, pues está distribuída consultando las exigencias del buen gusto y la comodidad. Base, $ 40.000, incluso una hipoteca de $ 18.000 hasta Octubre 28 del corriente año, al 8 o|o con la que cargará el comprador. Título perfecto. Ad corpus. Llave en mano.

EL MIERCOLES 14 de Junio á las 4 en nuestro salón de ventas, San Martín 42. Mide 9 varas por 40. Su edificio consta de frente moderno imitación piedra, con gran ventana balcón y celosía, zaguán estucado revestido de mármol, puerta de calle de hierro forjado, vestíbulo, sala, antesala, amplio comedor, 3 habitaciones, cuarto de baño con instalaciones completas y servicio de agua caliente, cocina con economía y prusiana, w. c., despensa con sótano, 3 piezas para servicio en altos. 2 grandes patios con galerías, cielos rasos de yeso, pisos de pino tea, zaguán, vestíbulo y patios de mosaico, luz eléctrica, con profusión de toma corriente, cloacas, etc. Visítese de 9 á 11 y de 2 á 4. Seña 8 o.o. Comisión 2 o.o. Informes, San Martín 48.—V. S. LOBATO y Cía. j2n

*COCHABAMBA Y SAAVE*dra. Esta importante esquina en lo mejor de un gran barrio, á una cuadra del bulevar San Juan. Para una gran construcción, pues sus buenas dimensiones permiten levantar un edificio de alta renta haciendo un local para negocio en los bajos y 2 grupos de casas distribuídos en planta alta. Con adoquinado pago y todas las comodidades apetecibles. Rodeado de edificación moderna é importante como es lo que, de un tiempo á esta parte, ha transformado por completo la fisonomía de ese gran barrio. Base $ 40 v. c., pudiendo continuar con una hipoteca de 8000 pesos al 8 o|o, á la que falta 10 meses para su vencimiento. Títulos perfectos.

EL DOMINGO 4 de Junio á las 4.— Mide 14.85 varas al Sur sobre Cochabamba, 24.57 al Oeste sobre Saavedra, 23.24 en el Este y 12.68 al Norte. Superficie 316.17 varas cuadradas. Seña 8 por ciento. Comisión 2 o|o. Informes, San Martín 48.—V. S. LOBATO y Cía.

CAMPOS

AL SUR de MERCEDES, SAN Luis, región Sur, partido Pueyrredón, departamento de General Pedernera. El Pocito, 7.198 hectáreas, 84 áreas, 79 centiáreas de campo parejo, con abundantes pastos naturales, 2 á 1/2 leguas al Sur de la estación Bagual del F. C. O. y á la misma distancia más ó menos de Anchoreta, á donde llega la línea de los Toldos que se prolonga hasta la colonia Christopherson y San Rafael de Mendoza y que pasará á tres leguas del campo. Del pueblo La Verde y la colonia Fortuna, dista 4 y 5 leguas. Tiene agua dulce á 4 metros y es apto para alfalfares. Un poco más de la mitad es campo con monte de caldenes ralos y el resto pampa tendida. Base pesos 80 la hectárea. El importe puede pagarse: 25 o|o al contado y el resto en hipoteca, por cuotas iguales, á 1, 2 y 3 años con 7 o|o de interés por trimestres anticipados. Títulos perfectos. Mensura judicial aprobada.

EL JUEVES 8 de Junio á las 4 en nuestro salón de ventas, San Martín 42. Linda al N., con F. Badino, al O., con Víctor Castaños y A. de P. Aleu; al S., con Garlen y Gazari y al E., con La Verde, de Máximo Gómez y La Felicidad de Wuttenau y Hopfer. Está alambrado por los vecinos en los costados Este y parte del Oeste, tiene dos poblaciones de poca importancia y 3 pozos. Para visitarlo ir por Bagual, donde hay medios de transporte, el campo es contiguo por el Poniente de la Misión, bajo cuyo nombre se encuentra registrado en el plano de San Luis, edición de 1909. Seña 8 o.o. Comisión 2 o|o. Informes y planos en nuestra casa, San Martín 42.—V. S. LOBATO y Cía. m18

Cadret y Furst Zapiola

Manuel V. Cadret, José Luis Furst Zapiola, Reconquista 434

*JUDICIAL — En SAN MAR*tín, sobre el bulevar San Lorenzo entre las calles Adelina Hué y Ballester, media manzana dividida en 15 espléndidos terrenos con 3 esquinas, en la parte más céntrica del pueblo, á pocas cuadras de la plaza, municipalidad, iglesia y del tranvía eléctrico Lacroze que hace el trayecto al centro de la capital en 25 minutos y por 30 centavos el pasaje, el cual extenderá sus vías por el frente de estos magníficos terrenos con dimensiones que varían de 200 á 400 varas cuadradas, teniendo luz eléctrica y agua corriente. El bulevar San Lorenzo se halla adoquinado hasta el bulevar 3 de Febrero, pero va á pavimentarse hasta el Colegio Militar de la Nación, que se halla calle por medio de estos terrenos. Ultimo saldo de las ventas ordenadas por el señor juez en lo civil, doctor Luis Fonco y Gómez, como pertenecientes á la sucesión de doña Hortensia H. de Furst. Base 94 centavos las 75 decímetros cuadrados ó sea la vara cuadrada.

EL SABADO 17 de Junio á las 4 de la tarde en nuestro salón de ventas, Reconquista 434. Visítense los terrenos. Título perfecto. Seña 8 o|o. Comisión 2 por ciento. Escrituras por ante el escribano, señor Fernando del Río, Rivadavia 620. Pídan planos á nuestra casa, Reconquista 434.—Cadret y Furst Zapiola. m31

Antonio Santa María

Calle 51, número 611, La Plata, Teléfono 941.

EL DOMINGO 4 DE JUNIO á la 1.30 p. m. en Berisso, sobre el puerto de La Plata. 220 lotes por mensualidades lindando con el macizo de la población. A 150 metros de la iglesia y del teatro. En la zona más importante de la localidad. Muy próximos á los frigoríficos y al puerto. Lo mejor por su ubicación y altura. Los terrenos más convenientes para el obrero. Base, $ 7 mensuales. En 80 mensualidades. Para ricos y pobres. Para especuladores que pueden revenderlos en poco tiempo á un precio cinco veces mayor. El remate se efectuará sobre los mismos terrenos á la 1.30 y en caso de mal tiempo, en la confitería de la estación Gran Dock, á las 2 p. m. Los compradores abonarán 3 mensualidades en el acto del remate y el 3 o|o de comisión. juni

Mario Seeber & Deluchi

En GENERAL RODRIGUEZ, F. C. O. bulevar Intendente Manny, esquina 8. A dos cuadras de la estación, con empedrado al frente terreno de 72 varas por 48, dividido en cinco lotes. Con edificio de material en buen estado, con techo de azotea y tirantes de madera dura. Base, $ 4.000, á 900 pesos cada lote. Venta al contado con títulos perfectos.

EL DOMINGO 4 de Junio á las 2.30 de la tarde en la misma propiedad. Seña 8 o|o. Comisión 2 o.o. á cargo del comprador. Más informes en nuestra casa, B. Mitre 314.—Mario Seeber y Deluchi. m31

Pinasco y Giacometti

EN SAN MARTIN, PARADA Contenario, dos preciosos lotes grandes, á grandes plazos, por mensualidades.

EL DOMINGO 4 de Junio, á las 2 de la tarde. j2

En FLORES — ESQUINA Argerich y Páez, en dos lotes chicos, á plazos, sin interés. Sin base.

EL DOMINGO 4 de Junio, á las 2 de la tarde. Comisión, 2 por ciento. Seña, 8 por ciento. Datos y prospectos á Pinasco y Giacometti. Cuyo 1310. U. T. 2142. Libertad. j2

Fernando Houssay

*JUDICIAL — 20.000 HECTA*reas en La Rioja. A ubicarse dentro del campo denominado Estancia San José del Hediondo departamento Independencia, campo cuyos linderos son: al S., La Merced, de Baldeses; al N., Cienta. La Merced, de Zama y el campo del Macho Muerto, al N., los mismos campos y el de Aguilar, y al Poniente el campo de Aguilar y La Merced, del Pozo de la Loma. Venta ordenada por el señor juez de comercio, doctor Avellaneda, secretaría del doctor Lynch, en los autos Miguel de la Presilla contra Julius Rensberg. Base, dos terceras partes de la tasación ó sean pesos 26.666.66.

EL SABADO 3 de Junio á las 2 p. m. en el local, Suipacha 137, segundo piso. Seña 8 o|o. Comisión 3 o.o. m27

JUDICIAL — TALLER DE electricidad del concurso Alejandro Semino, que tramita en el Juzgado del doctor Martín y Herrera, secretaría Doctor González Gowland. Orden de venta del síndico Ll. Tiscornia. Motores, dinamos, maquinarias, accesorios, un electromovil Galia, etc. etc.

EL 4 de Junio de 1911 á las 2 p. m. en el local Moreno 1848. Seña 8 satisfacción. Comisión 10 o|o. Más datos, Suipacha 383.—F. Houssay. m31

Rafael D. Cároano

REMATE JUDICIAL — EL DOMINGO 4 de Junio de 1911 á las 9.30 a. m. en la casa Salguero 1660 esquina Del Signo, mercaderías de almacén, restaurant, librería y casa de cuadros, gran surtido de aceites, vinos, bacalao, licores, lozas, muebles, cocinas de hierro, artefactos, tiendas, mostradores, ornamentos, vidrieras, licores surtidos y un gran número de mercaderías que no se detalla por su mucha extensión. Orden de los señores jueces de paz de las secciones 17 y 21, don Marcos L. Pastino y Luis J. Queirolo, en diferentes juicios. Datos "Boletín Judicial" y "Voz de la Iglesia" ó al martillero Florida 32.—U. T. 3332. A

34 leguas en Santa Fe

Los campos de la "Sociedad Crédito Territorial"

En los departamentos de Vera y 9 de Julio, á 10 leguas al Oeste de las estaciones Colmena y Golondrina, á 18 al N. E. de las de Inca y Tostado y en la región más reputada de la provincia para el desarrollo de la industria ganadera. Son 85.000 hectáreas, con pastos abundantes y agua buena de 2 á 10 metros. Venta en 35 lotes de 1.386 á 2.576 hectáreas.

Base, $ 10 la hectárea, á 3 años de plazo

EL 8 DE JUNIO, á las 3 p. m., en nuestro hall

BRAVO BARROS & Cía.

85.000 *HECTAREAS EN San*ta Fe. Los campos de la sociedad Crédito Territorial, situados al Norte de la provincia, en los departamentos de Vera y 9 de Julio, á 18 leguas al NE. de las estaciones Inca y Tostado, del Ferrocarril Central del Norte; á 10 leguas al Oeste de las de Colmena y Golondrina del F. C. de S. F. (ramal á Rosleticnia) y en medio de valiosos establecimientos ganaderos que dan valor y prestigio á esa región. La sociedad vendedora posee allí tres estancias, dos de las cuales La Irene y La Argelina, tienen 15.000 cabezas de ganado Durham, que es el que mejor se aclimata allí. Venta en 35 lotes de 1.356 á 2.546 hectáreas. Base, pesos 10 la hectárea, pagaderos en la siguiente forma: 10 por ciento en el acto del remate, 15 por ciento al escriturar dentro de los 30 días de efectuado y el 75 por ciento restante en tres cuotas iguales con vencimiento en Julio 1o de 1912, 1913 y 1914, con garantía hipotecaria y 6 por ciento de interés anual por semestres anticipados pudiendo lucrantarse las hipotecas en cualquier momento con sólo 15 días de aviso anticipado.

EL JUEVES 8 de Junio, á las 3 en nuestro hall, 351 San Martín 361. Los campos especiales para ganadería, poblados con bosques de quebracho colorado. Tienen agua buena de 2 á 10 metros de profundidad, habiendo además aguadas naturales y cañadas utilizables. Títulos perfectos. Escrituras por las oficinas del doctor Mario Navarro, en Buenos Aires, (donde los interesados podrán revisar los títulos) ó de don Luis T. García en la provincia de Santa Fe á elección de los compradores. Se visitan por la estación Tostado, donde los interesados hallarán facilidades para la inspección. Informes y planos 351 San Martín 361.

Juan A. Díaz

EN VILLA DEL PARQUE — Cuatro magníficos lotes de terreno próximos á la estación del ferrocarril al Pacífico, con frente á las calles Lavalle, Sastre y Nazca. Entrar á mencionar lo que es y será esta florecientes parte de nuestra capital, está demás, pues todos conocen la importancia de esa zona. Orden de vender por división de condominio.

EL DOMINGO 4 de Junio, á las 2.30 de la tarde, sobre los terrenos. Informes y planos, á mi escritorio 25 de Mayo 15. j4

AVISOS NUEVOS

COSME FERRAZZO

San Martín 486 — U. T. 1208 (Avenida)

EN LANUS — SALDO DE 175 lotes en la quinta Toscano. Lo más alto, libre de inundaciones, á una cuadra del bulevar Vistna, con tranvía colocado y próximo á funcionar. Base, $ 1 vara cuadrada, en 48 meses, sin interés.

EL DOMINGO 11 de Junio, á las 2 de la tarde, sobre los mismos terrenos, los venderé por liquidación definitiva. Planos y boletos, San Martín 486. Después de las 3.—C. Ferrazzo. j4

*EN MUÑIZ, F. C. P.—FREN*te á la comandancia militar y futuro arsenal de guerra, á una cuadra de la estación del tranvía eléctrico Lacroze en construcción, de Hevequaqueta y Tormentas á Campo de Mayo. 7 espléndidos lotes sin base, en 80 meses, sin interés.

EL DOMINGO 4 de Junio, á las 3 de la tarde, sobre los mismos terrenos. Planos y datos, San Martín 486. U. T. 1208 (Avenida).—C. Ferrazzo. j3

Juan Scarrone

INDEPENDENCIA 2273 — Esta propiedad, 9 por 30 varas, 10 piezas y dependencias. Ubicación, notable, en un punto de este bulevar donde la edificación toda se transforma en luj

Publio C. Massini & Cía.

CASAS

HOTEL PRIVE — AYACUcho 860 al 868, entre Córdoba y Paraguay. Ubicación de grandes residencias, á 2 cuadras de Callao, con todas las comodidades modernas. Mide 17 varas 90 por 21 94 y su espléndido edificio está distribuído en la siguiente forma: Piso bajo: independiente, lo constituye un amplio local para comercio. 3 dormitorios, baño, cocina, w. c., y sótano, gran vidriera al frente. Primer piso alto: sala, antesala, salita, gran hall, escritorio, comedor, toilette, baño, pieza de servicio, ascensor principal y ascensor de servicio. Segundo piso: 8 dormitorios, 2 baños, galerías, etc. Terraza, 3 piezas de servicio, baño, cocina, con ascensor, claraboyas, etc. Construcción solidísima, lujosa y prolija, carpintería de roble, cedro y pino, parquet, mampara, herrajes finos, estucados, calefacción, instalaciones completas, etc., etc. Puede visitarse en todo momento. Base, $ 160.000 incluyendo 80 000 pesos en cédulas argentinas que el comprador puede tomar á su cargo á estilo de plaza, abonando el excedente al contado y mitad á un año de plazo con 7 o|o de interés.

EL MIERCOLES 14 de Junio á las 3 p. m. en nuestra casa, San Martín 81. Venderemos esta propiedad cuya ubicación y construcción hacen su mejor elogio. Títulos perfectos. Seña 8 000 Comisión 2 o.o. Más datos en nuestras oficinas.—Publio C. Massini y Cía. m31

AL NORTE — PARA HABItar, Avenida Canning 2312, entre Charcas y Guemes, con adoquinado y doble vía de eléctrico al frente, barrio de grandes progresos, preferido por las familias pudientes A 1 y 12 cuadras de Santa Fe. Buena propiedad, en perfecto estado, moderna, compuesta de sala, comedor, 4 dormitorios y todas las dependencias. Mide 10 varas de frente por 24 50 de fondo (ad-corpus). Frente moderno imitación piedra con balcones, puerta de hierro y cristales vitraux mosaicos, cielos rasos de yeso, empapelados finos, puertas pino de tea etc. Base, $ 20.000 lo que no representa ni la cuarta parte de su valor.

EL MIERCOLES 7 de Junio á las 3 p. m. en nuestra casa, San Martín 81, venderemos esta casa que recomendamos la visiten de 9 á 12 m. y de 2 á 5 p. m. Títulos perfectos. Seña 8 o|o. Comisión 2 o|o. Más informes en nuestras oficinas.—Publio C. Massini y Cía. m28

TREINTA Y TRES 967 — ENtre Carlos Calvo y San Juan. Barrio de primer orden, con adoquinado al frente, á pocas varas de las avenidas San Juan, Independencia y La Plata. Con tranvías á media cuadra. Buena propiedad en perfecto estado de conservación, compuesta de comedor, 3 habitaciones, otra pieza más y todas las dependencias necesarias. Mide 10 varas de frente por 40 de fondo (ad corpus). Toda edificada con materiales de primer orden, con puertas y pisos pino tea, cielos rasos de yeso y todos los detalles. Reconoce una hipoteca de cédulas serie I, que actualmente está reducida á $ 687 moneda nacional. Base, $ 14.000 pagadero $ 10.000 al contado y el resto en 18 mensualidades con 7 o|o de interés.

EL DOMINGO 4 de Junio á las 3 p. m. en las mismas propiedades venderemos esta casa en las fáciles condiciones de pago expresadas. Títulos perfectos. Seña 8 o|o Comisión 2 o.o. Más informes. San Martín 81.—Publio C. Massini y Cía. m27

JUDICIAL. — BERNARDO de Irigoyen (antes Buen Orden) 977 79 y 981 85, entre Estados Unidos y Europa (hoy Carlos Calvo), barrio de primer orden, muy comercial, con adoquinado de madera y tranvía al frente, á una cuadra del bulevar Independencia y media cuadra de la plaza de la Concepción, 1 cuadra de la iglesia y mercado y por los fondos darán á la nueva avenida que carrera de N. á Sud.

DETALLE

BERNARDO DE IRIGOYEN 977 al 79.—Buena propiedad algo antigua, pero en buen estado, consta de salón de negocio al frente ocupado por cigarrería y agencia de lotería, 7 habitaciones, cocina y dependencias, está alquilada sin contrato. Mide 7 metros 41 de frente por 29 metros 82 de fondo, ó sean 8 55 varas de frente por 34 42 varas de fondo. Tasación, $ 200 el metro cuadrado. Base las 2 3 partes de la tasación, ó sean $ 1.33 55 el metro cuadrado, ó sean $ 100 la vara cuadrada.

BERNARDO DE IRIGOYEN 981 S|entre Estados Unidos y Europa (hoy Carlos Calvo). Edificio de ladrillos, en buen estado de conservación, con buena sala de negocio, ocupada por casa de modas, adquirida con contrato hasta Enero de 1914, comedor, tres habitaciones y dependencias en el fondo un galpón que no entra en la venta. Mide 7.41 metros por 29 82 metros, ó sean 8 varas 55 ctvs por 34 varas 40 ctvs. Tasación, $ 200 m n. el metro cuadrado. Base las dos terceras partes ó sean $ 133 33 m.n. el metro cuadrado, ó sean $ 100 la vara cuadrada. Estas ventas se efectúan por orden del señor juez de la 1ª Instancia doctor Llambí, en los autos sucesorios de doña Carmen Gorgonio de Fernández.

EL SABADO 17 de Junio, á las 3 de la tarde, en nuestra casa, San Martín 81, venderemos estas dos propiedades. En el acto del remate exigiremos el 8 por ciento de seña y 2 por ciento de comisión. Más informes, San Martín 81. Publio C. Massini y Cía. j2

AL NORTE — RIO BAMBA 1[illegible] al 38, entre Santa Fe y Alvear, en el lado del barrio aristocrático, á una cuadra de la Avenida [illegible] de la plaza Rodríguez Peña. Situación excepcional que no tienen ninguna otra para probar lo perfecto de su ubicación, entre palacios. Edificio antiguo con frente al este, de altos y bajos. La planta baja consta de salón de negocio, [illegible] depósito por fondo, y dependencias necesarias y la alta consta de salón, habitaciones [illegible] Mide 10 varas 66 de frente por 25 varas 50 de fondo, con frente [illegible] las medidas más necesarias para la construcción de un petit hotel. Base, pesos 34.000, á ver de resultados.

EL MIERCOLES 14 de [illegible] á las 3 de la tarde, en nuestra casa, San Martín 81. Venderemos esta propiedad cuya ubicación hace su mejor elogio. Títulos perfectos. Seña 8 por ciento. Comisión 2 por ciento. Informes y planos en nuestras oficinas.—Publio C. Massini y Cía. j2

GALLO 1295 ESQUINA PAraguay 2[illegible]. Muy bien [illegible] Lado y [illegible] la entrada principal de [illegible] bitos, á 2 cuadras de [illegible] Cuba y 3 de Santa Fe. Edificio antiguo, pero en buen estado, consta de 10 habitaciones, [illegible] varas de frente por [illegible] cad cuadrada. Base las 2 3 partes de la tasación, ó sean $ 1.333 el metro cuadrado, ó sean $ 100 la vara cuadrada. Informes en nuestras oficinas, San Martín 81.—Publio C. Massini y Cía. j2

EL DOMINGO 11 de Junio á las 4 30 p. m. en nuestra casa, San Martín 81, venderemos esta casa que recomendamos la visiten de 9 á 12 m. y de 2 á 5 p. m. Títulos perfectos. Seña 8 o|o. Comisión 2 o|o. Más informes en nuestras oficinas.—Publio C. Massini y Cía. m28

ECUADOR 1149, ENTRE Paraguay y Marsilia, muy buen barrio de palacetes, á una cuadra de la avenida Córdoba y 2 de Santa Fe. Edificio antiguo, pero en buen estado, compuesto de sala, 4 habitaciones y todas las dependencias. Medidas muy convenientes para la construcción de un hermoso petit hotel en un barrio preferido por familias, mide 7.75 varas de frente por 17 ad corpus). Base $ 14.000, lo que no representa ni la mitad de su valor.

EL DOMINGO 11 de Junio á las 4 30 p. m. en la misma propiedad venderemos esta casa que recomendamos su adquisición. Títulos perfectos. Seña 8 por ciento. Comisión 2 o.o. Más informes en nuestra casa, San Martín 81.—Publio C. Massini y Cía. jn3

USPALLATA 1339, ENTRE Avenida Vélez Sársfield (continuación de Entre Ríos) y Antofagasta. Muy buen barrio con todas las comodidades á mano, adquinados, tranvías, etc. A una cuadra de la Avenida Caseros, igual distancia del parque Rivadavia y 3 del arsenal de Tiro Buenos Aires, propiedad sin edificio consta de sala, 3 dormitorios, cocina, galería, w. c. y dependencias. Lote de terreno para altos. Base, $ 18.00 á vender resueltamente.

EL DOMINGO 11 de Junio, á las 4 de la tarde, en la misma propiedad venderemos esta bonita casa que reconocemos por su buena ubicación. Renta pagan 150 $ mensuales pudiendo dar mucho más. Títulos perfectos. Seña, 8 por ciento. Comisión, 2 por ciento. Informes y más datos en nuestras oficinas, San Martín 81.—Publio C. Massini y Compañía. j2

TERRENOS

*EN OLIVOS — A 4 CUA*dras de la avenida Santa Fe y 5 de la estación Bartolomé Mitre. Dan frente á la calle V, entre Mariano Pelliza y Bernes. Terreno alto, rodeado por hermosas quintas. 4 lotes de 10 varas por 50 de fondo más ó menos cada uno. Venta con opción. Sin base, á tanto la vara cuadrada, á vender á todo precio.

EL DOMINGO 4 de Junio á las 3 p. m. sobre los mismos terrenos venderemos estos 4 lotes que recomendamos. Títulos perfectos. Seña 8 o.o. Comisión 2 o.o. Informes y planos en nuestras oficinas, San Martín 81.—Publio C. Massini y Cía. m27

*EN COLEGIALES — PRE*ciosa esquina, Avenida Crámer y Olivos. A una cuadra de la estación y Avenida Colegiales. Entre edificados, lo mejor que allí puede ofrecerse. Medidas ideales, muy apropósito para la construcción de un petit hotel. 16 88 varas de frente á Crámer por 21 de fondo más ó menos. Venta sin base, á tanto la vara cuadrada, pagadera tercera parte al contado, tercera á un año y la otra á dos años de plazo con pagarés hipotecarios y 7 por ciento de interés.

EL DOMINGO 11 de Junio, á las 3 de la tarde, en el mismo terreno, venderemos esta preciosa esquina que recomendamos su adquisición. Títulos, perfectos. Seña, 8 por ciento. Comisión, 2 por ciento. Más datos y planos, en nuestras oficinas, San Martín 81.—Publio C. Massini y Cía. j2

*LAS BARRANCAS DE VI*cente López. Lo último y lo mejor, 103 lotes, los terrenos conocidos por del Banco Francés del Río de la Plata, con frente á las avenidas Cabildo (continuación de Santa Fe), (hoy Maipú) y San Martín, la primera adoquinada y con el tranvía eléctrico al Tigre ya en construcción y la segunda también ya toda adoquinada hasta la misma estación Vicente López. El terreno en venta se encuentra Avenida San Martín, en medio con las 4 manzanas que vendimos totalmente en remate el día 7 de Mayo p pasado. El tranvía Lacroze está terminando la prolongación de sus líneas por Cabildo hasta el bulevar de Circunvalación, la que estará inaugurada para el día del remate. El terreno en venta es lo más alto y lindo de todo el paraje, desde allí se domina el río de la Plata y su porvenir está completamente asegurado por las cómodas vías de comunicación indicadas, además del ferrocarril cuya estación está distante sólo cinco cuadras: la venta se hará sin reserva de ningún género, á liquidar sin base alguna y á tanto la vara cuadrada y á pagarse su importe en 48 mensualidades sin interés; la posesión se dará inmediatamente sin más desembolso que dos mensualidades en el acto del remate y una más para retirar el título provisional; las escrituras definitivas se otorgarán ante el escribano señor Rodolfo Bernardo (Avenida de Mayo 605); los que paguen al contado gozarán de un descuento del 8o|o sobre la parte á plazo. Las cuotas mensuales deberán abonarse en el Banco Francés.

El DOMINGO 11 de Junio á las 2 p. m., sobre los mismos terrenos, venderemos estos 103 lotes, cuya adquisición le es permitida hasta el más modesto empleado; tal es la fácil forma de venta en que lo ofrecemos. El día del remate saldrá de la estación Retiro un tren especial gratis á la 1.35 en punto, y habrá automóviles en las avenidas Cabildo y Circunvalación, punto terminal del tranvía Lacroze. Los títulos son perfectos. Comisión 2 o.o. Más datos, planos y boletos gratis, en nuestras oficinas, San Martín 81.—Publio C. Massini y Cía. m24

Mañana

A la 1.20 p. m., sale del Retiro (nueva). --- El tren gratis para los 90 lotes

Entre Santos Lugares y Caseros

En 80 mensualidades

Publio C. Massini & Cía.

ENTRE SANTOS LUGARES y Caseros — 90 lotes con frente á las calles Mayobre, Cabasa, Garibaldi, Alvear y otras. A dos cuadras de los grandes talleres de la empresa del F. C. Pacífico y cuatro de la estación Caseros. Rodeados completamente de moderna edificación y de inmenso porvenir. Entre importantes localidades, que es la última palabra en adelantos; entre ellas merece citarse: Villa Lacroze, Lynch, Devoto, Sáenz Peña, Raffo y Santos Lugares. Ultimos 20 lotes pagaderos en 80 mensualidades sin interés y con la ínfima base de $ 8 m n. por mes el lote. Con posesión inmediata, sin más desembolso que una mensualidad de garantía en el acto del remate y otra más al retirar el título provisional, dándose las escrituras definitivas con títulos perfectos ante el señor escribano Domingo Sánchez.

EL DOMINGO 4 de Junio á las 2 p. m., sobre los mismos terrenos venderemos estos únicos 90 lotes que los recomendamos por su ubicación y por las cómodas y fáciles condiciones en que los ofrecemos. Comisión 2 o.o á cargo del comprador. Tren gratis de la estación Retiro á la 1.25 en punto. Mayores informes planos y boletos gratis en nuestras oficinas, San Martín 81.—Publio C. Massini y Cía. m24

CAMPOS

PAMPA CENTRAL, sección IX, fracción A, ángulo SE., del lote número 1 2 101 hectáreas, 70 áreas y 10 centiáreas, en 4 lotes de 500 hectáreas más ó menos cada uno, figura en el plano á nombre de Tamín Magni. Campo alto, especial para trigo, de mucho porvenir y valorización, pues está rodeado de importantes colonias y establecimientos. Venta con la ínfima base de 18 pesos la hectárea, pagadero tercera parte al contado y tercera á 6 meses y tercera á un año de plazo con pagarés hipotecarios y el 7 o.o de interés.

EL MIERCOLES 7 de Junio á las 3 p. m. en nuestra casa, San Martín 81, venderemos este campo. Títulos perfectos. Seña 8 o|o. Comisión 2 o|o. Más informes y planos en nuestras oficinas.

VIÑEDO EN MENDOZA, EN San Rafael, 100 hectáreas con derecho de agua definitivo del canal Pavez (Río Diamante). En el lugar denominado El Cerrito. Entre importantes propiedades como ser las de los señores doctor Pedro Y. Bombal, Ramón Arias, Galileo Olcese, testamentaría Ricardo Bombal, doctor Ricardo Villanueva, Jorge Bombal y muchos otros. La propiedad en venta tiene las siguientes valiosas plantaciones de viña. 45 hectáreas de viña francesa toda frutal, 25 hectáreas afalfadas y con frutales y el resto ó sea 30 hectáreas aptas y listas para plantaciones de viñas. Tiene pobladones importantes para administración y contratistas de la viña, pozo de pulso más de $ 40 000 al año de renta. Venta absolutamente resuelta con la ínfima base de $ 140 000 incluyendo 32 000 cédulas nacionales que el comprador puede tomar á su cargo abonando el excedente tercera parte al contado y el resto á 6 y 12 meses de plazo con 7 o|o de interés. Se trata de un negocio claro y de grandes resultados no sólo por las valiosas plantaciones sino también por la notable valorización de la tierra en esa incomparable ubicación. Tenemos á disposición de los interesados, planos, fotografías y toda clase de referencias.

EL MIERCOLES 7 de Junio á las 3 p. m. en nuestra casa, San Martín 81, venderemos este viñedo cuyo negocio recomendamos estudiar. Título perfecto. Seña 8 o|o. Comisión 2 o|o. Más informes y planos en nuestras oficinas.—Publio C. Massini y Cía. m33

EN LA PAMPA CENTRAL— Sección 2a., letra A, parte del lote 12. A 2 y 1/2 leguas de la estación Castex, 5 de la colonia Trenel de don Antonio Devoto, igual distancia de Monte Nievas, F. C. O. y 12 de Toay. 600 hectáreas de campo riquísimo para agricultura, entre importantes colonias y rodeado por F. F. C. C. En su mayor parte está alambrado por 7 hilos. Venta en un solo lote, base $ 50 la hectárea, reconoce 15.000 cédulas argentinas que el comprador podrá tomar á su cargo en la forma y estilo de plaza abonando el excedente al contado.

EL MIERCOLES 14 de Junio á las 3 p. m. en nuestra casa, San Martín 81, venderemos este campo perfectamente ubicado. Títulos perfectos. Seña 8 o.o Comisión 2 o.o. Más datos y planos en nuestras oficinas.—Publio C. Massini y Cía. m31

Carlos Olmi

JUDICIAL — EN IRIGOYEN 369 369 metros, en Irigoyen, (Santa Fe) F. C. C. A. Base: un centavo el metro. Orden del señor juez, doctor Seeber, secretaría Amoedo en la testamentaría del doctor Bernardo de Irigoyen.

EL DOMINGO 4 de Junio á las 3 p. m. en la casa del señor J. Campana, estación Irigoyen. Seña 8 o.o. Comisión 2 o.o Planos en Reconquista 353 mé

Rodríguez Remate Oficial — Las tierras municipales de Rodríguez, F. C. O., donadas por el doctor Bernardo de Irigoyen. 110 lotes lindando con la iglesia, casa municipal y plazas del pueblo. Orden del señor comisionado municipal, don Enrique Hoyo, con autorización expresa del Poder Ejecutivo. Sin base, á tanto los 75 decímetros cuadrados 10 o.o en el acto del remate, 30 o|o al escriturar dentro de 30 días, y el saldo á 6 y 12 meses, sin interés, con garantía hipotecaria. Posesión amojonada. Escrituras ante los escribanos Lagos y Ferrer.

EL JUEVES 15 de Junio (fiesta) á las 2 p. m. en la casa municipal de Rodríguez. El día del remate habrá tren expreso, gratis, á la 1 p. m., de la estación Once. Regresa á las 5.50 p. m. Títulos perfectos. Planos y boletos Reconquista 353.—Carlos Olmi. Comisión 2 o|o. Por pago al contado, 1 o|o de descuento. m18

Judicial — FINCA AL SUR calle Carlos Calvo 3236 entre 24 de Noviembre y Loria. Mide, según títulos 8 66 m. de frente al Norte y 8 66 m. de contrafrente, por 30 483 m|s. en el costado Este y 29 184 metros en el Oeste, con un martillo en su centro, en el lado Este que principia á los 21.22 metros, de la línea de la calle y sigue hasta el fondo. El martillo mide: 0 60 centímetros de frente por 9 90 de fondo. Edificio de 5 habitaciones, baño, cocina, 2 patios, gas, aguas corrientes y cloacas, calles adoquinadas y eléctrico en la puerta. Tasación: $ 21 000. Base: 2|3 partes, pesos 14 000. Mandato del señor juez civil, doctor González del Solar, secretaría Fontana en el juicio "Martín Sueldo con Vicente de Paulo Echague", sobre división de condominio, haciéndose constar que en dichos autos, corren agregados los títulos, y que las hijuelas ó adjudicaciones respectivas, están en los autos sucesorios de Martina Echague de Sueldo y Faustina Fagiani de Echague, que tramitan por la misma secretaría Fontana, donde pueden examinarse por los interesados.

EL DOMINGO 18 de Junio á las 3 p. m. en la misma finca. Seña, 8 o.o Comisión 2 o|o. Datos Reconquista 353

Arturo Demarco

1 PLAZOS — LINDO LOTE en Flores, con adoquinado pago, calle Varela entre Monte y Lobos, 10 por 50 varas, á pocas cuadras del bulevar Rivadavia, paraje completamente edificado, entre buenas casas de familia. Sin base, con orden terminante de alquilar, rematará.

EL DOMINGO 4 de Junio, á las 4 de la tarde, en el mismo. Puede pagarse mitad á plazos interés 8 por ciento anual. Más informes, Malpú 131 de 2 á 5.—Arturo Demarco. m28

*OTRO LINDO LOTE EN Flo*res, calle Balbastro entre Varela adoquinada y Pedernera, 10 por 50 varas. Base $ 3 vara, con orden también de liquidar, lo rematará.

EL DOMINGO 4 de Junio, á las 3 en el mismo. Informes, Malpú 131, de 2 á 5.—Arturo Demarco. m28

F. y E. Becher

*9 CASAS EN MENSUALIDA*des de 100 pesos. Modernas, amplias, y de modas. A una cuadra de Corrientes (hoy Tres Arroyos), Chorroarín y sobre línea Vasena. Las 3 adoquinadas. Lote 10 con Lacroze (calles Girardot, Acha y Delgado). Son 3 casas de familia y 3 de negocio, con superficies de 400 y 450 varas. Girardot 1923 al 1929, constan de sala, comedor, 2 dormitorios, hall, baño, cocina, galería y galerías, pasillo lateral, contado $ 1.800 $ á 1 año y mensualidades de 100 pesos. Gilardot 1931 al 1939, constan de sala, comedor, 3 dormitorios, hall, baño, cocina, galería y galerías, pasillo lateral, contado $ 2.000 $ á 1 año y mensualidades de 100 pesos. La esquina Acha y Girardot, gran salón de negocio, sala, dos dormitorios, cocina, baño, pasillo lateral. Base 1.900 $ á contado, 1.700 á 1 año y mensualidades de 100 pesos. Todas desocupadas. Visítese. Planos y folletos descriptivos. Defensa 135, 2 piso, teléfono 2059. Avenida m24

EL DOMINGO 4 de Junio, á las 2.30

SANTA FE 1099 Y CERRITO Estable en esta plena city. Base pesos $ 7.000 4 plazos. Mide 15 por 12. Excelentes para edificar la ubicación en la parte más alta del Norte. Más datos, Defensa 135.

EL LUNES 5 de Junio á las 3 en nuestra salita. m27

*MAR DEL SUD — 6 MAN*zanas de 7a. Base 10 centavos m|c. Venta en cómodos plazos. Almacenes, comedores, Pidan planos y datos a Defensa 135.

EL LUNES 5 de Junio á las 3 en nuestra salita. m27

MIRAMAR — SIN BASE, solar de 8 m. 66 c|m. por varas, manzana DD, 8 m. 66 c|m. varas, calle Zapiola T. sección 3a. 1.100 varas, que vale $ y tantos pesos de manzana, quinta 97. Pidan planos.

EL LUNES 5 de Junio á las 3 en nuestra salita. Defensa 135. m27

Valentín Santa María

Casa central: Victoria 985, de 2 á 6, U. T. 327 (Libertad). Sucursales: en Flores, calle Curapaligüe 202 de 8 á 12 m. U. T. 1281 al Norte; calle Lorea 349 de 8 á 12 m. U. T. 1020 (Mitre) al Sur; calle Independencia 3217 de 8 á 12 m. U. T. 528 (Mitre) en San Martín (F. C. C. A.) calle Buenos Aires 50, U. T. 18 y en Morón (F. C. O.), calle 25 de Mayo 864. Teléf. 4. vjl

*EN FLORES, CASI CON ja*rdines de paseo, calle Monte 2511, entre Varela y Natalio, compuesta de dos casas, con frente, cada una de cuatro habitaciones, cocina, baño, etc. Adquiridas.

EL DOMINGO 4 de Junio á las 3.30 de la tarde, se rematarán, la primera que reconoce de $ 3.000 m|n., 10 por ciento contado, 2 por ciento.—Valentín Santa María. jl

EN FLORES, CASI A plazos calle San Ramón 457, entre Directorio y Treinta y Cuatro, compuesta de 10 por 60, tres piezas, zaguán, etc., á cuadras al Sur de Avellaneda.

EL DOMINGO 4 de Junio, á las 4 de la tarde. Base $ 8.000 Seña, 10 por ciento contado, 2 por ciento.—Valentín Santa María. jl

EN FLORES, CASI A plazos calle Rondeau 1[illegible] entre Rivadavia y Directorio, compuesta de 10 por 60, tres piezas, zaguán, etc., á cuadras al Sur de Avellaneda.

EL DOMINGO 4 de Junio, á las 4 de la tarde. Base $ 8.000 Seña, 10 por ciento contado, 2 por ciento.—Valentín Santa María. jl

EN FLORES, CASI CON frentes terminados de pago calle Lacroze de Fabre (ex Medrano) Lote 4 con gruesa base de 10 por 30.50, dos plazas, tranvía, [illegible] calle pavimentada, etc. 2 cuadras de la Avenida Díaz Vélez y 2 de la calle Varela. Base $ 1.500 al contado.

EL DOMINGO 11 de Junio á las 4 de la tarde, $ 1.600 Seña 10 por ciento. Comisión 2 por ciento.—Valentín Santa María.

Arturo Etchegaray

*EN BAHIA BLANCA, QUIN*ta en Grünbein—A tres cuadras de la estación, formada por las fracciones C y D de la quinta núm. 28, compuesta de 100 metros de frente por 200 de fondo, alambrada en todo su perímetro y con alambrados tejidos en su interior, buenas poblaciones, molino con tanque australiano, gallinero, árboles frutales y 4500 sarmientos (para viña), con riego en todas sus plantaciones.

EL MIERCOLES 21 de Junio, á las 3 p. m. en mi casa Cangallo 472, procederé á la venta de las fracciones arriba detalladas, en un solo lote. Sin base, al mejor postor y de acuerdo con las siguientes condiciones de pago: 10 o.o al firmar el boleto, 30 o|o al escriturar, 20 o|o á un año, 20 o.o á dos años y 20 o|o á tres años de plazo con el 7 o|o de interés, plazo vencido y pagaré hipotecario. Títulos perfectos. Comisión 2 o|o. Para revisaría, dirigirse á la sucursal de los señores Zimmermann, Noé y Cía., calle Alsina 35, en Bahía Blanca. Por planos y más detalles á mi casa, Cangallo 472, Buenos Aires.—Arturo Etchegaray. m28

EN BUENA ESPERANZA— "La Ernestina", antes "La Sibela", estación Frisia (F. C. P.) á 15 kilómetros de Buena Esperanza. Establecimiento formado con 13 potreros con una superficie de 1133 hectáreas, con 800 hectáreas alfalfadas de las cuales 400 hectáreas son de alfalfa vieja muy buena y 400 hectáreas de alfalfa nueva ya arraigada. Existen también potreros de campo natural muy bueno, algunas isletas de chañar casi en su totalidad alfalfables, tiene 5 molinos con 4 tanques australianos y bebederos correspondientes. Dos poblaciones cómodas y dos galpones para animales, agua riquísima á 3 y 4 metros, su situación á 50 cuadras de la estación Frisia (F. C. al P.), á 15 kilómetros de Buena Esperanza, lindando por el Norte con el F. C. al P. y en plena zona de la alfalfa, hacen de este negocio una verdadera primicia, entran en la venta varias parvas de pasto. Base de venta real y positiva 150 $ hectárea. Grandes condiciones de pago.

EL MIERCOLES 21 de Junio, á las 3 de la tarde, en mi casa, Cangallo 472, Buenos Aires, venderé el establecimiento arriba expresado pasada la base real y positiva de 150 $ la hectárea, en las siguientes condiciones de pago: 10 o.o al firmar el boleto, 30 o.o al escriturar, 20 o|o á un año, 20 o.o á dos años y 20 o|o á tres años de plazo con el 7 por ciento de interés, plazo vencido y pagaré hipotecario. Los títulos son perfectos. Por planos y para revisar el campo, dirigirse á la sucursal de los señores Zimmermann, Noé y Cía., calle Alsina núm 35, en Bahía Blanca, donde se les facilitarán todos los medios para hacerlo. Comisión, 2 por ciento. Por planos y más detalles á mi casa, calle Cangallo 472, Buenos Aires. —Arturo Etchegaray. m28

EN BAHIA BLANCA — 8 magníficos lotes de tierra sobre el bulevar Circunvalación y frente á la estación Bahía Blanca del F. C. S., estación de por medio con el tranvía eléctrico y á seis cuadras de la plaza Rivadavia, todos con frente al bulevar y fondo sobre el arroyo Napostá; parte de la quinta 200 en el barrio industrial, rodeado de fábricas, barracas y depósitos. Base real y definitiva pesos 7 vara cuadrada.

EL MIERCOLES 21 de Junio, á las 3 p. m. en mi casa calle Cangallo 472 en Buenos Aires, procederé á la venta de los terrenos arriba expresados cuyas superficies varían entre 750 y 2009 varas cuadradas en las siguientes condiciones de pago: 10 o|o al firmar el boleto, 30 o.o al escriturar, 20 o.o á un año, 20 o.o á dos años y 20 o.o á tres años sin interés y con pagaré hipotecario. Comisión 2 o|o al contado. Títulos perfectos. Escrituras dentro de los veinte días de la compra ante el escribano señor Juan Miguel Gutiérrez, calle San Martín 172, Buenos Aires. Para mayor información en la quinta arriba mencionada. Por planos y más detalles á mi casa calle Cangallo 472 en Buenos Aires, ó al señor Tomás Ferreira Amoedo, calle Mitre 272 en Bahía Blanca.—Arturo Etchegaray. jn1

CHACRAS EN MEDANOS — F. C. S. 400 hectáreas en lotes de 25 á 50. Lotecitas cada una, en la zona especial para alfalfa, donde mañana vende con la riqueza de su trigo, especialísimo para toda clase de cultivo, como lo atestiguan [illegible] y calidad de la H sobre el canal final de Médanos á Patagones del F. C. P. del que va á quedar una legua y media, poniéndolo en condiciones de transportar casi sin costo sus productos al puerto de Bahía Blanca y frigoríficos de Sansinena de los cuales dista actualmente 17 leguas.

EL MIERCOLES 21 de Junio, á las 3 de la tarde, en [illegible] casa, Cangallo 472, procederé á la venta del campo arriba detallado, en un solo lote. Sin base, al mejor postor y con arreglo á las siguientes condiciones de pago: 10 o.o al firmar el boleto, 30 o|o al escriturar, 20 o|o á un año, 20 o|o á dos años y 20 por ciento á tres años de plazo con el 7 por ciento de interés, plazo vencido y pagaré hipotecario. Los títulos son perfectos. Por planos y para revisar el campo, dirigirse á la sucursal de los señores Zimmermann, Noé y Cía., calle Alsina núm 35, en Bahía Blanca, donde se les facilitarán todos los medios para hacerlo. Comisión, 2 por ciento. Por planos y más detalles á mi casa, calle Cangallo 472, Buenos Aires. —Arturo Etchegaray. m28

EN VILLARINO, ESTACION V— Médanos (F. C. S.)—1 900 hectáreas de campo en el partido de Villarino, provincia de Buenos Aires, á 8 leguas y media al S. de la estación. Establecimiento "Cinco de Mayo", formado por las fracciones 5, 6, 12 y parte de la 11 del lote 78, ángulo NE alfalfado en parte, dividido en potreros con alambrados de primer orden, poblaciones, corrales, molino con tanque australiano, jagüeles, etc. Estas campañas situadas en la zona más rica del Sur de la provincia, cuya tierra es especial para todo cultivo y sobre todo para alfalfa con agua dulce á 3 y 4 metros, tiene un porvenir inmediato por la calidad de sus tierras y sus aguas y por el ramal en construcción de Médanos á Patagones del F. C. P. del que va á quedar una legua y media, poniéndolo en condiciones de transportar casi sin costo sus productos al puerto de Bahía Blanca y frigoríficos de Sansinena de los cuales dista actualmente 17 leguas.

EL MIERCOLES 21 de Junio, á las 3 de la tarde, en [illegible] casa, Cangallo 472, procederé á la venta del campo arriba detallado, en un solo lote. Sin base, al mejor postor y con arreglo á las siguientes condiciones de pago: 10 o|o al firmar el boleto, 30 o|o al escriturar, 20 o|o á un año, 20 o|o á dos años y 20 por ciento á tres años de plazo con el 7 por ciento de interés, plazo vencido y pagaré hipotecario. Los títulos son perfectos. Por planos y para revisar el campo, dirigirse á la sucursal de los señores Zimmermann, Noé y Cía., calle Alsina 35, en Bahía Blanca, donde se les facilitarán todos los medios para hacerlo. Comisión, 2 por ciento. Por planos y más detalles á mi casa, calle Cangallo 472, Buenos Aires. —Arturo Etchegaray. m28

O. E. ACCAME

490—RECONQUISTA—490

EN BERVAL — SOBRE LA Avenida Belgrano con eléctricos á Quilmes, 2 lindos terrenos de gran porvenir con frente á la calle Rodríguez Peña y próximos á la estación del F. C. S. al lado del Consejo Dos Bocas. Lotes C y D de la manzana con medidas 10 por 52 varas cada uno sin base en 24 mensualidades. Pidan planos á O. E. Accame.

EL DOMINGO 4 de Junio á las 3, sobre los mismos terrenos. j9

ESQUINA SUD AMERICA y Vírgenes, rumbo N. y O. con adoquinado y servida por el Belgrano que pasa por la iglesia, barrio completamente edificado y de familia. Superficie 252 v. c. con un subfrente á favor del comprador. Sin base, vehículo acuerdo. Datos, O. E. Accame.

EL DOMINGO 4 de Junio á las 3 30.

*AL LADO DE SUD AMERI*ca, buen terreno con frente á Páez, 1 al Sud y mide 10 por 25 Sin base. Pídanlo á las avenidas Boedo y Avellaneda con eléctricos su ubicación y recorran el terreno sabiendo seguramente. Datos, O. E. Accame.

EL DOMINGO 4 de Junio á las 4.

TERRENO SUD AMERICA entre Neuquén y Gaona, mira al Este y mide 10 por 50 con adoquinado y vereda pies 8. Sin base. Barrio en pleno edificación con centros de almuerzo. Datos, O. E. Accame.

EL DOMINGO 4 de Junio á las 4.

EN LINCOLN

Provincia de Buenos Aires

A 7 HORAS DE LA CAPITAL

1.349 hectáreas, a 2 leguas al Norte de la estación Roberts del F. C. O., igual distancia de Pasteur y también del F. C. Rosario á Puerto Belgrano.

Campo de primera calidad, especial para alfalfa y agricultura.

VENTA SIN BASE, A TANTO LA HECTÁREA

Reconoce una deuda al Banco Francés del Río de la Plata por $ 120.195 hasta Marzo de 1913, el excedente, 2|3 partes al contado y la tercera parte restante en un pagaré hipotecario á 6 meses de plazo.

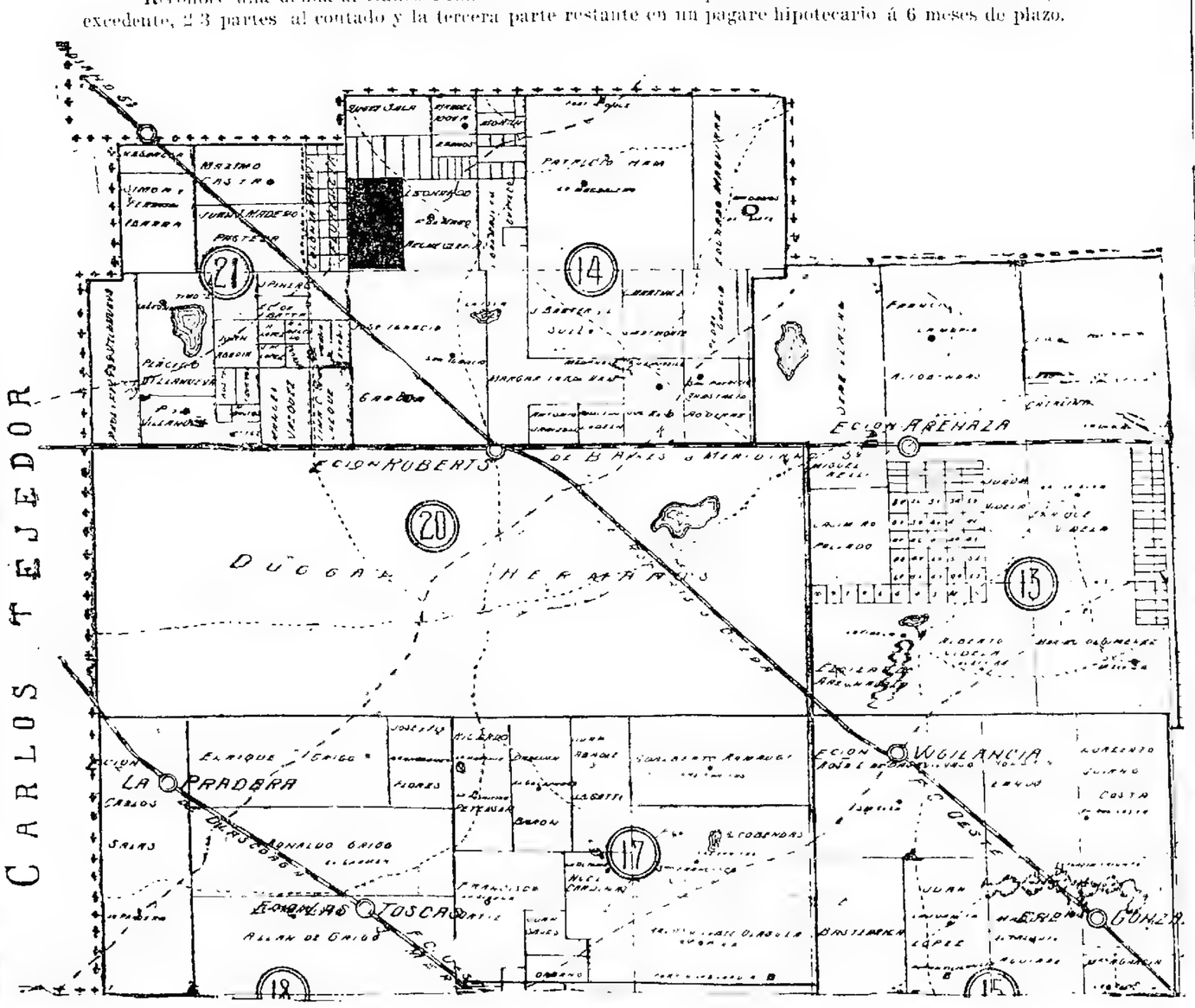

El Miércoles 7 de Junio, á las 3 p. m.

EN NUESTRA CASA, SAN MARTIN 81

PUBLIO C. MASSINI & Cía.

LOS CAMPOS DE LINCOLN (Buenos Aires) parte de la estancia conocida por el Tabaquito Zaccone, en el partido de Lincoln á 2 leguas al Norte de la estación Roberts del F. C. O., igual distancia de Pasteur, F. C. O. y también del ferrocarril de Rosario á Puerto Belgrano, 1349 hectáreas, 92 áreas, 8 centiáreas. Rodeado por importante colonias y encerrado por una red de F. F. C. C. que la cruzan en diversos puntos. Campo de primera calidad, especial para alfalfa y agricultura, dividido en dos potreros, uno de 40 por todos sus rumbos, con aguada propia, y otro con agua de pozo de primera calidad y especial á la alfalfa en todo el campo. Está arrendado con contrato hasta Marzo de 1912 y las ofertas de $ 15 la hectárea para agricultura, una vez terminado el contrato que tiene actualmente. Recomendamos especialmente se visite el campo antes de hacer sus ofertas. Títulos perfectos. Seña 8 por ciento. Comisión 2 por ciento. Informes y planos en nuestras oficinas San Martín 81.—Publio C. Massini y Cía. m21

*BAR DEL SUD — 6 MAN*zanas de 7a. Base 10 centavos m|c. Venta en cómodos plazos. Almacenes, comedores, Pidan planos y datos a Defensa 135.

EL LUNES 5 de Junio á las 3 en nuestra salita. m27

MIRAMAR — SIN BASE, solar de 8 m. 66 c|m. por varas, manzana DD, 8 m. 66 c|m. varas, calle Zapiola T. sección 3a. 1.100 varas, que vale $ y tantos pesos de manzana, quinta 97. Pidan planos.

EL LUNES 5 de Junio á las 3 en nuestra salita. Defensa 135. m27

Valentín Santa María

Casa central: Victoria 985, de 2 á 6, U. T. 327 (Libertad). Sucursales: en Flores, calle Curapaligüe 202 de 8 á 12 m. U. T. 1281 al Norte; calle Lorea 349 de 8 á 12 m. U. T. 1020 (Mitre) al Sur; calle Independencia 3217 de 8 á 12 m. U. T. 528 (Mitre) en San Martín (F. C. C. A.) calle Buenos Aires 50, U. T. 18 y en Morón (F. C. O.), calle 25 de Mayo 864. Teléf. 4. vjl

*EN FLORES, CASI CON ja*rdines de paseo, calle Monte 2511, entre Varela y Natalio, compuesta de dos casas, con frente, cada

Corvera & Peralta Martínez

C. & P. M.

218—SAN MARTIN—326

CASAS

CASA MATHEU 910, ENTRE Estados Unidos y Carlos Calvo y á 1 y 2 cuadras, respectivamente de los bulevares Independencia y San Juan. Está, pues, en el centro mismo de ese barrio importante y ofrece las mejores seguridades para renta alta y firme. Base, $ 11.000. Ad corpus.

EL DOMINGO 11 de Junio, á las 2 de la tarde, en la misma propiedad. Mide 9 por 17 varas, teniendo en un costado un pequeño martillo á favor. Consta de zaguán con mosaicos y cancel, 5 habitaciones con cielos rasos de yeso, pisos de pino de tea, y muros empapelados en las piezas principales, cocina, w. c. patio con mosaicos, etc. Título perfecto.—Corvera y Peralta Martínez. j2

TERRENOS

RIOJA, ARMONIA Y DEAN Funes A 1 1/2 cuadra del Parque de los Patricios y del bulevar Caseros. Ahí, en el sitio de mayor importancia comercial de ese barrio, 3 notables terrenos, con adquinados nuevos y tranvía al frente, uno con frente á Rioja, al lado de la esquina Armonía, otro en esta calle, entre Rioja y Dean Funes y el tercero en Dean Funes entre Armonía y Rondeau, á pocos metros de esta última. Venta liquidación, sin base y al contado.

EL DOMINGO 4 de Junio á las 3, en los mismos terrenos.

TERRENO CALLE RIOJA: 10 varas de frente al O. por 34 varas de fondo en el lado N., 35v55 en el del S., y 10v11 en el contrafrente. Superficie 347.70 v. c.

ARMONIA ENTRE RIOJA Y DEAN FUNES: 10 varas de frente al N. por 40v16 de fondo en el lado O. y 40v91 en el del E. Superficie, 405.87 v. c.

DEAN FUNES ENTRE RONDEAU Y ARMONIA: 11v83 de frente al E. por 78v79 de fondo en el lado N., 79v82 en el del S. y 9v99 en el contrafrente. Superficie 860.95 v. c. Títulos perfectos. Escrituras por la oficina de los señores Puig Lómez y Sangel.—Corvera y Peralta Martínez.

ENTRE PALACIOS — A Media cuadra del Jardín Botánico. Un terreno de medidas especiales, Ugarteche entre Las Heras y Juncal. No hay otro disponible en una cuadra toda ocupada por palacetes. Es un barrio aristocrático; uno de los sitios más agradables de la ciudad. Base, $ 50 la vara cuadrada. Puede quedar en hipoteca hasta el 12 de Septiembre próximo $ 10.602; el excedente se abonará al contado.

EL SABADO 10 de Junio, á las 3 de la tarde, en nuestra casa, 318 San Martín 326. Mide 10 varas, frente al NO. por 34 varas en un costado y 35v08 en el otro. Superficie, 342.64 v. c. Está á las 39v74 de la esquina Juncal. Alto, sobre barranca, su ubicación y orientación es la más adecuada para un edificio del género de los que la rodean. Invitamos á visitar ese barrio y especialmente el terreno.—Corvera y Peralta Martínez. j1

EN LA PATERNAL, F. C. P 9 lindos terrenos á 2 1/2 cuadras de esta estación y á una de la calle Treinta (Bella Vista) con adquinado y tranvías. 6 lotes dan frente á Maturín entre Médanos y San Blás y los 3 restantes en San Blás entre Añasco y Maturín, lindando por los fondos con los primeros. Tienen medidas apropiadas para la edificación que allí corresponde y está dentro de un barrio moderno que adelanta notablemente. Sin base. Cuarta parte al contado y el resto á 6, 12 y 18 meses de plazo con 6 por ciento de interés anual.

EL DOMINGO 11 de Junio, á las 3 de la tarde, en los mismos terrenos. Todos los lotes tienen 10 varas de frente por fondos que varían entre 31 á 72 varas. Títulos perfectos. Escrituras por la oficina de don Juan Enrico. Planos é informes, en nuestra casa, 318 San Martín 326.—Corvera y Peralta Martínez. j1

EN LA BOCA — POR MENsualidades. Un precioso terreno en el centro mismo de ese opulento barrio. Calle Palos entre Pinzón y del Valle. A una cuadra de la estación Las Catalinas del F. C. S. y á dos de la Avenida Almirante Brown. Base, $ 25 v. c. Del precio puede quedar en hipoteca pesos 6.914, pagaderos en 33 mensualidades de $ 209.53 cada una, sin interés. El excedente al contado.

EL DOMINGO 11 de Junio, á las 4 de la tarde, en el mismo terreno. Es el lote 20 de la manzana C. del plano de esa división. Mide 10 varas de frente al O. por 39v11 de fondo en el lado N., 39v28 en el del Sur y 10v04 en el contrafrente. Superficie, 392.88 v. c. Título perfecto.—Corvera y Peralta Martínez. j2

CAMPOS

*EN CORDOBA — LOS CAM*pos de Santa Julia, sobre la estación Viamonte. 3.060 hectáreas de tierras especiales para agricultura y alfalfares, con agua dulce riquísima de 3 á 4 metros la primera napa y de 15 á 20 metros la semisurgente. Venta en 65 lotes de 25, 50 y 80 hectáreas, con opción que permitirá reunir varios lotes para formar fracciones mayores. Se trata de un antiguo y conocido establecimiento, bien reputado en la región, con sus poblaciones, la principal de cemento armado, con 3 piezas, despensa, cocina, baño con aguas corrientes, galería, etc., otra casa de 5 piezas para peones, corral con bebidas, molino y pozo semisurgente, tanque de 200 000 litros, pequeño alfalfar, etc. y otras de menos valor con potreritos alfalfados, lo que se comprende en diversos lotes. La base es de $ 140 la hectárea. El negocio es fácil, sólo se abonará 20 o/o al contado, al escriturar y el resto puede pagarse en 4 años de plazo por cuotas anuales de 20 o/o cada una, con 7 por ciento de interés al año y garantía hipotecaria. La producción misma puede llegar á pagar el campo.

EL MIERCOLES 28 de Junio á las 2, en nuestra casa 318 San Martín 326. El campo tiene mensura judicial aprobada y los lotes están todos amojonados y dan frente á calles que se han dejado para la división. Linderos: al NE., José Guerrero; al NO., Justo Viera, José P. Ruiz y Alfredo Lagarde; al SE., José Fernández Campón y al SO., Agustín Pegasano. Para visitarlo se va por la estación General Viamonte de la que dista próximamente 15 cuadras. Títulos perfectos. Escribano, Severo F. Cabanillas. Pídanse planos, en Viamonte, en la casa de comercio de don Marcelino Dopico; en Santa Julia al encargado del establecimiento, don Edmundo Boniver y por correo á nuestra casa, 318 San Martín 326.—Corvera y Peralta Martínez. jn3

EN PILAR, F. C. P.—106.000 v. c. de terreno en 9 grandes lotes de 7.500 á 17.500 varas. A 2 cuadras de la estación de ese ferrocarril, unos y sobre la línea del F. C. C. de B. A. (Lacroze) otros, estando los primeros rodeados de numerosa edificación y de las quintas de Picado, Carabassa y otros; sobre el bulevar Márquez y con frente á la calle Rivadavia y otras sin nombre y lindando por otros costados con terrenos del F. C. P. Son terrenos altos y superiores para casas quintas de recreo y aun de explotación de verduras, constituyendo por otra parte un negocio de especulación positiva mediante la subdivisión de esas tierras como lo permite su ubicación dentro de ese pintoresco pueblo y su proximidad á esta capital. Venta sin base, á pagar en esta forma: tercera parte al contado y el resto, por partes iguales, á 1, 2 y 3 años de plazo con interés de 6 o/o anual.

EL MIERCOLES 7 de Junio á las 3, en nuestra casa, 318 San Martín 326. Títulos perfectos. Planos é informes en nuestra casa.—Corvera y Peralta Martínez. m27

GONI & PARRAVICINI

En Mar del Plata

SIN BASE, Á 3 AÑOS DE PLAZO

v4jun

*GRAN REMATE DE 35 CHA*cras á 2 años de plazo. Campo conocido por la Loma Alta, antigua estancia de De la Lhosa, donde nadie vende y al alcance de todos los bolsillos, pobres y ricos; donde se pagan los arrendamientos más elevados de 40 y 50 $ la cuadra; á unas 40 cuadras de la estación Cobo; con un gran bulevar de 30 metros que va directamente hasta la estación Cobo. Chacras de 4, 5 y 6 hectáreas todas con frente á calles abiertas, tierra virgen, donde no existe tosca; la tierra más solicitada para la agricultura por su gran rendimiento. Sin base y al mejor postor.

EL DOMINGO 4 de Junio, á las 2.30 de la tarde, en el teatro Colón de Mar del Plata. Condiciones de pago: 20 por ciento al contado en el acto de firmar la escritura y el resto en partes iguales á 6, 12, 18, 24, 30 y 36 meses de plazo, con pagarés hipotecarios é interés de 6 por ciento al año. Títulos perfectos. Escrituras en seguida por ante los escribanos señores Luciano Arrué en Mar del Plata ó Silvio Chilotegui, B. Mitre 441, en Buenos Aires. Seña, 8 por ciento. Comisión, 2 por ciento. Para más informes y planos, dirigirse á nuestros escritorios: Florida 239, Buenos Aires ó San Martín 234, Mar del Plata —L. Goñi y R. Parravicini. v4jun

Sucesores: Juan M. Brunetti y Cía.

EN EL TIGRE 3 pesos v. c. EN 30 mensualidades, 12 magníficos lotes de terreno muy bien situados, calle Rosales y otra sin nombre, á 3 cuadras de las estaciones de los ferrocarriles Rosario y Central Argentino, á 2 del río Tigre y á 1 cuadra del gran edificio del Rowing Club, y de la importante calle Romero y á 2 de la calle Cazón, rodeados de edificaciones y á una cuadra del adquinado en construcción. Tigre es una localidad de notoria importancia, por su ubicación, su numerosa población y el notable incremento de su edificación, cuya importancia se acrecentará cuando el ferrocarril Central Argentino electrifique su línea hasta el Tigre, cuyos trabajos comenzarán en breve. Lotes de 232 á 441 varas cuadradas entrando 2 esquinas. Base 3 $ v. c. pagaderos en 30 mensualidades de las cuales 3 en el acto del remate, 3 al entregarse á los compradores la libreta respectiva, y las 24 restantes del 1 al 10 de cada mes en el escritorio del propietario. Dándoles las escrituras á los compradores cuando lo deseen, ante el escribano del Tigre señor Bolo Bolaño, con título de primer orden. Descuento del 10 o/o al que pague al contado. Seña 2 o/o á cargo del comprador.

EL DOMINGO 4 de Junio á las 3 p. m. sobre los mismos terrenos. Planos en la confitería de la estación Tigre y San Martín 172. Buenos Aires—Juan M. Brunetti y Cía. m28

P. Volpi

*TERRENO Peña ENTRE Bus*tamante y Gallo. Especial para garage, cochería, industria, etc. A un paso de las importantes avenidas Pueyrredón y Las Heras. Entre edificios y con pared de 0.45 en dos costados, levantada por vecinos. Mide 2m89 de frente á Peña por 44m33 de fondo, de cuyo punto arranca un martillo á favor de 7m79 por 24.43, de manera que el fondo forma un espléndido terreno de 10m35 por 34m43. Superficie total 490.89 varas cuadradas. Venta forzosa por división de condominio. Base, $ 20 la vara cuadrada.

EL DOMINGO 4 de Junio á las 4.30 de la tarde. Seña 8 por ciento. Comisión, 2 por ciento. Más datos, P. Volpi, San Martín 172. m28

PIETRANERA RISSO PATRON & Cía

MITRE

MAÑANA

Como Judicial

5 terrenos sobre Rioja :: Y :: Caseros

*5 ESPLENDIDOS TERRE*nos Formando un block, 3 con frente á Rioja, entre las de Armonía y Rondeau, y 2 Rondeau entre las calles de Deán Funes y Rioja. Unidos por los fondos. Venta sin base, por división de condominio entre los herederos de doña Margarita Rodríguez de Rossi. Por la situación son terrenos de verdadera importancia, pues están á 1 cuadra de la esquina Caseros y Rioja que constituye el centro comercial de ese gran barrio del Sudoeste, que cuenta con grandes edificios públicos y particulares, con sucursales de bancos, con fuertes casas de negocio, con excelentes alfombradas, tranvías eléctricos y todos los adelantos modernos. A una cuadra también está la entrada principal del Parque de los Patricios, jardín zoológico del Sud.

EL DOMINGO 4 de Junio á las 3, en los mismos terrenos. Los lotes sobre Rioja miden cada uno 9vs x35 76 á 39.09 y los de Rondeau 10vs.82 y 12 varas 26 por 18.85 y 19.34. Unidos ó separadamente, se prestan para emplear cualquier suma en edificación, en la seguridad de obtener la más alta renta á que se puede aspirar. Allí no se encuentra un local desocupado. En negocio hasta para especular con la valorización. Lo recomendamos sin reservas. Título perfecto. Escrituras por la oficina de los señores Martínez y Cappa. Seña 8 o/o. Comisión 2 o/o. Informes y planos, Bmé. Mitre 463.—PIETRANERA, RISSO PATRON Y Cía.

*RIOJA Y CASEROS — NO*table terreno en el centro comercial de ese gran barrio del Sur. Rioja número 1940, entre Rondeau y Armonía. A 100 metros de la Avenida Caseros y Parque de los Patricios, con eléctrico al frente. Irreemplazable para un amplio local de negocio ó casas de renta y departamentos. Venta sin base, 1/2 al contado y el excedente 25 por ciento á un año y 25 por ciento á dos años. Interés, 7 por ciento.

EL DOMINGO 4 de Junio á las 3, sobre el mismo terreno. Mide 10 por 60 varas. Superficie, 600 v. c. Cercado de material con vereda, adoquinado pavo y aguas corrientes. No hay contrato. Más datos á nuestra casa, B. Mitre 463.—PIETRANERA, RISSO-PATRON y Cía. m28

Leoni & Beretta

DE ALTOS Y BAJOS — AL Norte. Casa flamante con regio frente y sin habitar todavía, recientemente edificada con todo el confort de las casas modernas, calle Panamá 81 y 83 á media cuadra del bulevar Corrientes y una de la gran avenida Río de Janeiro, barrio esencialmente familiar y con medios fáciles de comunicación en todas direcciones. Consta cada piso de sala con balcones, comedor con zócalo de cedro, 4 dormitorios, cómodo baño con todos sus necesorios, amplio vestíbulo con vidrios vitraux, 2 piezas para servicio, gas, luz eléctrica, zaguán revestido con mármol, etc. Base $ 50 000, de los cuales el comprador podrá tomar á su cargo una hipoteca de $ 40 000 al 8 o/o y el excedente al contado.

EL DOMINGO 4 de Junio á las 3 en la misma propiedad. Seña 8 o/o. Comisión 2 o/o. Otros datos. Corrientes 531. —Leoni y Beretta. m15

Domingo J. Negri

CAMPO EN DOLORES — EL SABADO 3 de Junio de 1911, á las 3 de la tarde, en el espacioso salón de ventas de los populares martilleros señores Bacigalupi y Ria, 672, avenida Mayo 682 (Buenos Aires), donde estará mi bandera, 1 502 hectáreas, 13 áreas, 82 centiáreas y 18 decímetros cuadrados, de buen campo, situado en el cuartel 14 del partido de Dolores (provincia de Buenos Aires). Base de venta 70 $ la hectárea á plazos. Campo en inmejorables condiciones, buenos alambrados, dividido en siete potreros, con buena agua, muy pastoso, poblaciones, con dos hectáreas de alfalfa, cruzado por la línea de la Unión Telefónica que va hasta el establecimiento las Víboras de don José A. Pacheco y Anchorena, favorecido por los canales de desagues, los que pasan á 20 cuadras del campo, tiene dentro del campo dos montecitos naturales de Tala, los que ocupan una superficie total de 15 hectáreas, terreno apto para ganadería ó agricultura, á tres leguas de la ciudad de Dolores á dos de la estación Sevigne del F. C. Sud, y á tres y media de la bahía San Borombón. Tiene por linderos á los siguientes: al Norte, Juan Giussani y Esteban Falcio; al Sur, Garamendi Hnos., y Aquiles Roveda; al Este, José A. Pacheco y Anchorena; y al Oeste, Martín Lisgarrague. El campo tiene la forma de un cuadrilongo irregular, señalado y en el plano gráfico de la provincia de Buenos Aires bajo el número 57 y á nombre de M. Roberto. Venderé con la base de setenta pesos moneda nacional la hectárea y el comprador efectuará el pago en las condiciones y plazos siguientes. 10 por ciento al firmar el boleto, 40 por ciento al firmar la escritura, 25 o/o á 9 meses, 25 o/o á 18 meses, con pagarés hipotecarios del mismo campo y con el interés del seis por ciento al año. Comisión de venta 2 o/o á cargo del comprador. Efectuaré la venta por orden de sus dueños y por tener que dividir el condominio. Títulos perfectos, mensura judicial aprobada. El contrato de arrendamiento que tiene el campo vence el 31 de Agosto próximo. Los interesados que deseen visitar el campo deben dirigirse por Dolores, donde encontrarán con facilidad elementos para trasladarse al campo. Por datos dirigirse al martillero, calle Mitre 111, dirección del diario "El Nacional", Dolores, F. C. Sud.

Máximo P. Sandberg

61 Azul, Flores

SAN RAMON 292. 10 por 25 varas. Sala, 4 piezas, etc. Base pesos 10.777, que adeuda á El Hogar Argentino, de 104.50 por mes.

EL DOMINGO 4 de Junio á las 2. v3jn

ARRECIFES 3330. 10 por 20 3 piezas, etc., barata. Base, $ 7.113.77, que adeuda á El Hogar Argentino, de 68.88 $, por mes.

EL DGO. 4 de Junio á las 2.30. v3jn

REMEDIOS 3518, 10 por 20, 2 piezas, etc., en cal. Base, $ 6.000 en 48 mensualidades, sin interés.

EL DGO. 4 de Junio á las 3. v3jn

TANDIL 3569, 10 por 30 varas comedor, 2 piezas, etc. Base $ 8.250 que adeuda á El Hogar Argentino, de 78.38 pesos por mes.

EL DGO. 4 de Junio á las 3.30. v3jn

MEDINA 549, 10 por 43 varas 3 piezas, etc., etc. Base, $ 9.250 que adeuda á El Hogar Argentino de pesos 87.88 por mes.

EL DGO. 4 de Junio á las 4. v3jn

TITULOS PERFECTOS.— Seña 8 o/o. Comisión 2 o/o. Datos, Azul 61. U. T. 392. C. T. 352 Flores.—M. P. Sandberg. v3jn

Francisco Rayneli é Hijos

550 - VICTORIA - 550

Remates atendidos por el Rogelio F. Rayneli

UNA ISLA EN EL DELTA del Paraná, compuesta de 270 hs. 96 ás y 21 cs. Lote núm. 1, de la sección 2a de islas, dando frente á los ríos Paraná Guazú y arroyo Celbo, conocida por la "Quinta San Joaquín", situada en el departamento de Gualeguaychú, distrito Celbo de Ibicuy, de la provincia de Entre Ríos. La tierra se presta tanto para la agricultura, pues tiene actualmente más de 50 mil árboles entre mimbre, blanco, amarillo y negro, sauces, álamos, membrillos, duraznos, peras, manzanas, viña, etc como también para la ganadería, por ser sus pastos abundantes é inmejorables. Dista dos horas del puerto Palmira, de la banda oriental del Uruguay. Para verla pueden tomar el vapor "Olivera" que sale los martes y viernes del canal de San Fernando, á las 8 de la mañana, que puede parar en la misma isla, cuyo capitán conoce al dueño de la misma, señor J. Barrero, quien hará visitarla. Se puede dar mitad á un año de plazo con 6 o/o de interés en pagaré hipotecario. Llamamos, pues, la atención sobre este negocio por ser importante, dada la situación de esta isla y lo fácil que es su explotación, ya sea para la ganadería como para los frutos y maderas. Base, $ 50 la hectárea. Seña 8 o/o. Comisión 2 o/o.

EL LUNES 12 de Junio á las 3 p. m., en estas oficinas.—Francisco Rayneli é hijos, Victoria 550. m24

LOS MEJORES CAMPOS DE la provincia de Jujuy, son las 2650 hectáreas que ofrecemos en venta garantizando que todo cuanto afirmamos es un pálido reflejo de lo que verdaderamente es. Los Allisos, que así se llama la estancia que vendemos está situada al Sur de Jujuy, y á dos leguas, por un camino carretero que existe se traslada un carruaje en una hora y media á lo más. Es conocida y figura en el plano catastral con el nombre de Pedro J. Alvarez Prado, está á poca distancia de los pueblos Perico de San Antonio y Perico del Carmen, F. C. C. N. Actualmente tiene más de cien mil plantas de viña de 1, 2 y 3 años, en terreno de riego permanente, siendo apta la tierra para toda clase de cultivos y con pastos de lo mejor para la ganadería. Está entre dos ríos de riquísima agua, siendo todo el campo regable. Hay una acequia desde el río de los Allisos y otra empezada cerca del río de la Cabaña que está á una legua de la estancia, estando pagos ya los derechos de pasajes. Los pueblos Perico de San Antonio y Perico del Carmen están; á una legua el primero, y tres el otro. Son poblaciones muy importantes. Hay una casa de material de 10 piezas, zaguán, corredor alrededor del edificio y un galpón, otras dos piezas de material sin techo, y algunos ranchos para depósitos ó cualquier destino. Como se vé, este campo donde la langosta jamás se ha conocido, ni las tempestades atmosféricas han ocurrido jamás, es excepcional por su clima; pues es una altiplanicie; por sus pastos para toda clase de ganados y tierra para toda clase de cultivos, con muchas parras que ya producen. — Es un negocio de los que muy pocas veces ocurren, y es una oportunidad para los que deseen emplear sus capitales en campos que como este son tan importantes; que deben visitarlos, ó pedir informes, por ser muy conocidos en Jujuy. El plano y los títulos están en nuestro poder pudiendo ser examinados. La venta será mitad al contado y el resto á 6, 12, 18, 24, 30 y 36 meses de plazo, 6 o/o de interés, y pagarés hipotecarios. Base, $ 64 la hectárea. Seña 8 o/o. Comisión 2 o/o.

EL MIERCOLES 28 de Junio á las 3 de la tarde en estas oficinas.—Francisco Rayneli é hijos, Victoria 550. m31

Remates atendidos por el Sr. Francisco Rayneli

SAN JUAN Y URQUIZA — A pocas varas de estas dos importantes arterias. Casa calle Prudan 87, entre el bulevar San Juan y Cochabamba. En el centro de un pareje especialmente comercial donde la propiedad produce gran renta y donde ya nadie quiere vender. Consta de sala, 3 dormitorios espaciosos, 1 de altos, cielos rasos, cedro, mosaicos, agua corriente, balcón de 2 metros, persianas metálicas, etc., adoquinado pago. Tiene también frente á la calle Oruro. Esta clase de casas por su situación brillante es sumamente codiciada, puesto que tienen suficientes y rápidos medios de comunicación, por su esquina pasan los tranvías 43, 44 y 46. Base, $ 9.000 y á liquidar. Escrituras ante Benincasa. Seña 8 o/o. Comisión 2 o/o.

EL DOMINGO 4 de Junio á las 2 p. m.—Francisco Rayneli é hijos, Victoria 550. m31

ORURO 1268 ENTRE SAN Juan y Cochabamba. Casa de 10 varas de frente por 16 varas á un costado y 22 al otro. Consta de sala espaciosa y dos dormitorios más y demás cómodidades. Su situación es bien importante, á un paso de los tranvías 43, 44 y 46. Barrio de familias. Su edificio es bueno. No necesita mayores comentarios. Deben visitar lo que se ofrece en venta, como también el pareje para darse cuenta de que su adquisición se impone. Base, $ 8.500. Seña 8 o/o. Comisión 2 o/o.

EL DOMINGO 4 de Junio á las 2.30. —Francisco Rayneli é hijos. Victoria 550. m30

BUENA PROPIEDAD, calle Pasaje Pereyra 1763. Mide 10 varas de frente por 30 de fondo, más ó menos y se compone de amplia sala para negocio, cuatro dormitorios, uno más chico, mosaicos y demás comodidades. Su edificio es bueno. En cuanto á su ubicación, puede decirse sin exagerar, que es de lo mejor y de más porvenir. Actualmente cuenta con adoquinados, tranvías en todas direcciones, las avenidas Garay, Boedo, Chiclana etc., á un paso. La venderemos con la base de $ 8.500 m|n. á liquidar. Seña 8 o/o. Comisión 2 o/o.

EL DOMINGO 4 de Junio á las 2 p. m.—Francisco Rayneli é hijos, Victoria 550. m28

CASTRO BARROS 1987, entre Metán y Las Casas. Hermosa propiedad de 10 varas de frente por 22 varas de fondo más ó menos. Su edificio hecho con materiales de primera calidad se compone de sala, 3 habitaciones más, con tirantería de hierro, cielorrasos decorados, puertas y celosías de cedro, patios de mosaicos adoquinado pago á su frente, pozo con bomba, etc. Edificación sólida y prolija, preparada para edificar de altos. Ubicación excelente. A una cuadra de Boedo y del tranvía 23 y á 2 de Chiclana con el tranvía 19. Para los que buscan colocar ventajosamente su dinero en propiedades bien construídas y bien situadas, la ocasión es excelente. La liquidaremos con la base de $ 8 500 m|n. Seña 8 o/o. Comisión 2 o/o.

EL DOMINGO 4 de Junio á las 3.30 —Francisco Rayneli é hijos, Victoria 550. m27

PROGRESO 2670 entre Jujuy y Catamarca. Casa de 10 varas de frente por 40 varas de fondo más ó menos. Su edificio se compone de sala, 5 habitaciones, cuarto de servicio, cuarto de baño, 2 cocinas, cielos rasos de yeso, adoquinado pago, pozo con bomba, etc. Edificio sólido y convenientemente distribuido. Ubicada en un barrio central, rodeada de avenidas de importancia como ser, Brasil, Caseros etc., con tranvías en todas direcciones. Para los que buscan bueno y bien situado, la ocasión se recomienda. La venderemos con la base de $ 20 000 incluídas en esta suma 11 000 pesos en cédulas argentinas con las que cargará el comprador. Seña 8 o/o. Comisión 2 por ciento.

EL DOMINGO 4 de Junio á las 4.— Francisco Rayneli é hijos, Victoria 550. m27

Remates atendidos por el Sr. Horacio F. Rayneli

CASITA, CALLE SEGUI EN ter Monte Egmont y Monte Dinero. A cuatro cuadras al Norte de la Avenida Gaona, con tranvías y á dos de la importantísima avenida San Martín, con los tranvías á Villa Devoto, y centro. Su situación es excelente, barrio de gran adelanto, edificado casi todo. Mide 10 varas de frente por 30 de fondo más ó menos, y consta de dos piezas, cielos rasos de yeso, pozo semisurgente con bomba, galería, pisos tea, mosaicos, etc. Base, $ 3.500. Seña 8 por ciento. Comisión 2 o/o.

EL DOMINGO 4 de Junio á las 2. —Francisco Rayneli é hijos, Victoria 550. m28

EN VILLA PROGRESO — A sólo 40 metros de la parada de este nombre del tranvía Lacroze. Una esquina en tres lotes sobre las calles Belgrano y 9 de Julio con superficies desde 481.14 á 632.45 vs. cs. Paraje alto y muy poblado. Los que buscan lotes donde edificar su vivienda, á pocos minutos de la capital, no deben desperdiciar la oportunidad, pues se liquidarán sin base y por lo que den. Las escrituras se otorgarán por ante el escribano señor Isidoro F. Boye. Seña 8 por ciento. Comisión 2 o/o.

EL DOMINGO 4 de Junio á las 3 1/2 —Francisco Rayneli é hijos, Victoria 550. m28

EN VILLA PROGRESO — Muy próxima á la parada del tranvía Lacroze. Una fracción de terreno sobre la calle de los Ombúes entre San Bernardo y Progreso que la forman los lotes 34, 35 y 36 de la manzana B. Mide 27 varas de frente al Sur por 50 de fondo. Propio para chalet, casita quinta, etc. Está cercado con alambre tejido y tiene portón. En un paraje poblado de hermosos chalets y casas quintas, y en donde se levantan actualmente infinidad de construcciones de importancia. Venta sin base y á liquidar. Seña 8 o/o. Comisión 2 o/o.

EL DOMINGO 4 de Junio á las 3.30. —Francisco Rayneli é hijos, Victoria 550. m30

Remates atendidos por el Sr. Rogelio P. Rayneli

EN MORON — EL PUEBLO aristocrático de la línea del Oeste y á solo cuadra y media del andén de la estación, buena propiedad perfectamente bien construída y mejor situada calle Rauch 1047. Su terreno mide 12 varas de frente por 50 varas de fondo, más ó menos, estando compuesto su edificio de sala, 3 habitaciones grandes y 2 chicas, con carpintería de cedro, cielos rasos de yeso, galerías con columnas de hierro, cañerías en toda la casa, frutales y forrajales finos. Situación de mérito; Morón está servida por gran cantidad de trenes, lo que hace fácil y agradable la vivienda en esa localidad á aquellos á quienes sus ocupaciones obligan á concurrir diariamente á la capital. La venderemos con la base de $ 8500 m|n. Seña 8 o/o. Comisión 2 o/o.

EL DOMINGO 4 de Junio á las 2 p. m.—Francisco Rayneli é hijos, Victoria 550. m27

TERRENO IDEAL POR SUS dimensiones y por su ubicación. Gurruchaga entre Padilla y Murillo. Mide 10 varas de frente por 39 10 de fondo. Son en total 392.95 v. c. Situación de primer orden. Barrio céntrico y comercial con toda clase de comodidades, adoquinado, tranvías en todas direcciones, etc. Con el bulevar Corrientes á dos cuadras y los bulevares Canning y Warnes á igual distancia. Lo recomendamos á los constructores ó á los que buscan terrenos bien situados para construir su vivienda, es una ocasión que no debe desperdiciarse. Lo remataremos con la base de $ 6 000 $, á seis meses de plazo, con 7 o/o de interés. Seña 8 o/o. Comisión 2 o/o.

EL DOMINGO 4 de Junio á las 3.30 —Francisco Rayneli é hijos, Victoria 550. m 28

*SERRANO 180, ENTRE MU*rillo y Muñecas. Casa de 9vs.34 al frente por 35 varas de fondo, más ó menos. Constando de dos habitaciones y demás comodidades. Barrio de mérito, donde la propiedad se valoriza notablemente; con toda clase de comodidades. Próxima á las avenidas Chubut, Canning, Triunvirato, etc., con tranvías en todas direcciones y adoquinado pago. La venderemos con la base de $ 7.000 m|n. á liquidar. Seña 8 o/o. Comisión 2 o/o.

EL DOMINGO 4 de Junio á las 3.30 —Francisco Rayneli é hijos, Victoria 550. m28

*EN COLEGIALES CASA cu*lle Zapiola 518 entre Maure y Olleros. Mide 10 varas de frente por 27 varas de fondo más ó menos y consta de salón y escritorio al frente y dos habitaciones más, vestíbulo, baño, 2 de servicio, instalaciones de eléctrica, agua de pozo semisurgente, pues la casa linda a que tiene molino, tiene la obligación de surtirla de agua, galería de vidrio, etc. Construída sin economías, donde se han empleado los mejores materiales y distribuída convenientemente. Recién construída. A 2 cuadras al Norte de Colegiales y á 3 al Sud de Cabildo, servidas ambas por los tranvías de la compañía Lacroze. Base $ 9000 en la siguiente forma: pesos 5800 cédulas Argentinas que el comprador cargará con ellas, y el resto al contado. Seña 8 o/o. Comisión 2 o/o.

EL DOMINGO 4 de Junio á las 4 p. m.—Francisco Rayneli é hijos, Victoria 550. m25

*A LIQUIDAR — EN EL CA*ballito y en un pareje alto y poblado, una casa esquina en construcción, con buenos materiales y con comodidades. Calle Cachimayo esquina Somellera. Mide 23 metros frente á la 2a por 16 metros 20 á la 1a. Se compone de 5 piezas y dependencias, pozo con bomba, etc. Se vende en el estado que está, por no poderse terminar la construcción. Aquí, los constructores y demás pueden hacer un brillante negocio. Base, $ 3 500 incluídas 9 mensualidades de $ 50 que adeuda cada una. Seña 8 o/o. Comisión 2 o/o.

EL DOMINGO 4 de Junio á las 2.— Francisco Rayneli é hijos, Victoria 550. m30

DOS LINDOS LOTES SOBRE la calle Provincias Unidas, esquina Montiel. Lotes 1 y 2 de la manzana B. Miden el 1o. 5m16 de frente á Provincias Unidas, 8.60 en el contrafrente 29.12 á Montiel y 31.79 en el otro, teniendo 4 metros de ochava libre. Total 264.50 v. c. El 2o. mide 8.76 mts. de frente á Provincias Unidas por 31.79 mts. en un costado y 30.22 en otro. Total, 258.70 vs. cs. Situación de porvenir. Sobre una avenida de gran importancia que tiene una concesión de tranvías y en el pareje más alto y poblado de Villa General Ballivián. Los venderemos sin base, incluídas en el precio de venta, 50 mensualidades de 55 pesos cada una, con las que cargará el comprador y el excedente al contado. Seña 8 o/o. Comisión 2 o/o.

EL DOMINGO 4 de Junio á las 3.30 —Francisco Rayneli é hijos, Victoria 550. m31

*CUATRO CASAS FLAMAN*tes, construídas á todo costo, con materiales escogidos. Calle Loria 3309, 11, 17 y Rondeau 3302 al 3306. Dos de altos para familia y dos bajas para negocio y familia. La esquina de los altos tiene 7 habitaciones, baño, conventurero, cocina, w. c., gran vestíbulo, gas, cañerías para agua de molino, persianas, puertas de cedro, escalera de mármol, mosaicos, etc. y la otra, 5 piezas y comodidades idénticas á la anterior. La esquina de los bajos tiene gran salón con sótano con puertas metálicas, 3 habitaciones más, puertas y celosías de cedro, mosaicos, etc. y la otra de los bajos también gran salón, 3 piezas más, etc. Es excusado decir que es lo más moderno. Lo verdaderamente sólido, donde el hierro para la tiranitería, las columnas de mampostería, armonizan con el mármol de las escaleras, el mosaico de los patios, constituyendo estas casas una ocasión donde puede colocarse el dinero con seguridad y ventajas; pues, que alquilándolas obtendrán grande y segura renta, por cuanto hay muchos que las solicitan, sin tener que gastar en arreglos y composturas por ser de construcción eterna. Distan una cuadra ó menos de la Avenida Caseros y Parque de los Patricios. Tienen $ 37.500 en hipoteca al Banco El Hogar Argentino, incluída en la base de $ 50.000 m|n. Seña, 8 por ciento. Comisión, 2 por ciento.

EL DOMINGO 11 de Junio, á las 3.— Francisco Rayneli é hijos, Victoria 550. j2

PEREZ 650, ENTRE MEJICO y Agrelo y entre Colombres y Castro Barros. Hermosa propiedad de 10 varas de frente por 35 varas de fondo más ó menos. Su edificio construído con esmero y con materiales escogidos, se compone de amplia sala con balcones y frente moderno, tres dormitorios, comedor, dos piezas chicas para servicio, con cielos rasos de yeso, puertas y celosías de cedro, patios de mosaico, puerta cancel, cuarto de baño, cloacas, aguas corrientes, etc. En fin, es un edificio que además de estar construído con solidez y elegancia, está hecho consultando todas las necesidades que hacen agradable y saludable la habitación de una casa. Ubicada en un barrio central con toda clase de comodidades, y en el centro de las avenidas Boedo, Independencia, Belgrano, etc., con los tranvías 19, 42, 21 y 26. La remataremos con la base de $ 17.000 m|n. Seña, 8 por ciento. Comisión, 2 por ciento.

EL DOMINGO 11 de Junio, á las 4.— Francisco Rayneli é hijos, Victoria 550. j2

AVENIDA CRUZ 296 ENTRE Gual y Las Palmas. Casa de 10 varas de frente por 25 de fondo. Su edificio se compone de tres habitaciones y demás dependencias, con patios de mosaicos, etc. Bien construída y mejor situada. La avenida Cruz que es la continuación de la avenida Chiclana está llamada á ser una de las arterias más importantes del Sudoeste. Para visitar esta casita tómese el tranvía 19 que los deja en la avenida La Plata y Cruz, á sólo cuadra y media de ella. Base, pesos 4.500. Seña 8 o/o. Comisión 2 por ciento.

EL DOMINGO 11 de Junio á las 2.30. —Francisco Rayneli é hijos, Victoria 550. jn3

CASA CALLE BOEDO 2073 entre Chiclana y Caseros, mide 10 varas de frente por 46 de fondo más ó menos. Consta de tres habitaciones, baño y demás dependencias, con cielos rasos de yeso, puertas de cedro, patio de mosaicos, pozo semisurgente con bomba, etc. Situación excepcional. Sobre una gran avenida y entre dos de no menor importancia. Con los tranvías 6, 47, 23 y 10. Comprar en avenida y sobre todo en la ubicación que ofrecemos es colocar el dinero al más alto y seguro interés. Tiene además 6.000 cédulas argentinas con las que el comprador deberá cargar incluídas en la base de 10.000 pesos. Seña 8 o/o. Comisión 2 o/o.

EL DOMINGO 11 á las 3.30.—Francisco Rayneli é hijos, Victoria 550. jn3

CASA CALLE LAS CASAS 3888, entre Treinta y Tres y Castro. Mide 10 varas de frente por 21 de fondo más ó menos, y se compone de cuatro habitaciones grandes, una chica y las demás comodidades. Edificio bueno. Ubicada en un barrio de progresos rápidos, de edificación compacta y moderna. A dos cuadras de la avenida Boedo con los tranvías 23 y 73 y á la misma distancia de Chiclana con los tranvías 6 y 19. Base, 6.000 pesos á liquidar. Seña 8 o

BACIGALUPPI & RUA

Casa central: Avenida de Mayo 672 y 682. Sucursales: Flores, Rivadavia 9040; Belgrano, Cabildo 2045; Almagro, Rawson 40; Villa Devoto, Guaraynos esq. Morán; en Mar del Plata, San Martín 269 y Rambla del Bristol; en Rosario de Santa Fe, Dorrego 820; y en Necochea, 25 de Mayo 58 al 60.

SOBRE EL PARQUE CENtenario Como judicial. En espléndida ubicación. Linda casa calle Ferrari 389, entre Campichuelo y Acoyte. Edificada en terreno de 10.39 varas de frente al Norte por 36.03 y 38.11 varas de fondo. Base, $ 7.500, á plazos. Su edificio consta de 3 dormitorios, cocina y w. c., pisos de tea, carpintería de cedro, mosaicos, gas, jardín, etc. Barrio de primer orden por su elegante edificación, con adoquinado pago en su frente y á solo 100 metros de las avenidas Chubut y Warnes con eléctrico ambas á todas partes del municipio. Por más datos, Avenida de Mayo 672 al 82 ó Rivadavia 8624.—Bacigaluppi y Rúa. R. 2529.

EL DOMINGO 4 de Junio á las 4.30.

MAGNIFICA ESQUINA — Por su ubicación y dimensiones. Sobre el parque Centenario, calle Campichuelo y Ferrari, ambas con adoquinado. Superficie total 477.11 v. c. Venta sin base, á tanto la v. c. Descollante ubicación en ese paraje ideal; totalmente edificado de construcciones modernas y rodeado de las comodidades de los grandes centros. Dista pocas varas del bulevar Chubut, con tranvía y adoquinado y una cuadra del gran parque Centenario, centro de notables atractivos y de rápidos adelantos. Más datos, Avenida de Mayo 672 al 82 ó Rivadavia 6640.—Bacigaluppi y Rúa. R. 2.586.

EL DGO. 4 de Junio á las 4.30 p. m. m28

EN MIRAMAR — UNA ESquina de 20 por 50 varas, señalado en el plano oficial con el número 5 de la manzana NN., sección 1a. Base $ 3 la v. c., 1|2 al contado y el resto á 6 meses de plazo con el interés del 6 por ciento anual, firmando pagaré hipotecario. Terreno alto en uno de los puntos más comerciales de Miramar y donde existe más edificación. Tenemos á 100 metros la importante avenida Pueyrredón y á 5 cuadras la Intendencia, iglesias, hoteles y plazas. Seña 8 o|o. Comisión 2 o|o. Más datos, Avenida de Mayo 672 al 82 ó sucursal Mar del Plata, San Martín 269.—Bacigaluppi y Rúa. R. 2.571 B.

EL JUEVES 8 de Junio á las 3.30 en nuestro salón de ventas. m28

MAÑANA

á las 2, en los mismos terrenos y el jueves 8 en nuestro salón de ventas en Buenos Aires.

EN MAR DEL PLATA

en las chacras 19|20. 400 hermosos terrenos. Base ínfima de $ 1 la vara cuadrada, en 40 meses, sin interés.

BACIGALUPPI & RUA

CASAS

7 CASAS EN BARRACAS AL Norte. á largos plazos.

GENERAL HORNOS 376, entre Patagones é Ituzaingó 12.59 por 20 varas. Base, 18.000 pesos. Construcción sólida, compuesta de dos salas al frente, zaguán revestido de mármol, 2 dormitorios, comedor con sótano, cocina, baño con azulejos, carbonera, w. c., en altos: departamento de 3 habitaciones, cocina, pieza de servicio, amplia terraza, mirador, pisos tea, cielos rasos de yeso decorados, carpintería de cedro puerta cancel, mosaicos, aguas corrientes, cloacas, adoquinado, gas, etc. A 3 cuadras de Constitución y una de la Avenida Montes de Oca.

EL DGO. 4 de Junio, á las 3.

USPALLATA 640 y 642, entre General Hornos y Avenida Montes de Oca. Mide 10 por 40 varas. Base, 30.000 pesos. Edificio en cal hecho sin economía y con materiales de primer orden. Consta de sala con balcones y estufa, zaguán con mármoles, cancel, dos dormitorios, comedor, dos dormitorios más, cocina, despensa, baño, dos w. c., dos habitaciones en altos, galería de material, balaustrada, tirantería de hierro, mosaicos, pisos tea, carpintería de cedro, gas, obras sanitarias, adoquinado y vereda, cielos rasos de yeso, celosías y jardín en el fondo. Tiene además en el subsuelo que arranca desde la calle hasta el comedor, un amplio local para depósito, un bajo comedor á continuación, sótanos, etc. Esta magnífica propiedad fácilmente convertible en un petit hotel dista pocas varas de la Avenida Montes de Oca, dato que elogia sobradamente su ubicación.

EL DGO. 4 de Junio, á las 3.30.

SUAREZ 1322 entre Avenida Montes de Oca y Azara. Mide 10 por 38 varas en un costado y 38.07 en el otro. Base, 18.000 pesos. Construida en cal consta de sala, zaguán, 3 dormitorios, comedor que cuadra el patio, baño, dos cocinas, w. c., gallinero, cielos rasos, pisos pino tea, zaguán de mosaicos, patios de baldosa, buena carpintería, gas, aguas corrientes, cloacas, empedrado y vereda y demás comodidades que se apreciarán visitándola. Tiene tranvía al frente: está á pocos metros de Montes de Oca. Se ha resuelto ya el ensanche de la calle Suárez, lo que valorizará enormemente esa soberbia ubicación.

EL DGO. 4 de Junio, á las 4.

SUAREZ 1328, contigua á la anterior. Mide 10 por 38.07 varas en un costado y 38.16 en el otro. Base, 19.000 pesos. Edificio sólido, en cal, que consta de sala, zaguán, 4 dormitorios, comedor que cuadra el patio, baño, cocina, despensa, w. c., techos de azotea, cielos rasos de yeso, pisos tea, carpintería de cedro, puerta cancel, patios baldosa, gas, cloacas, etc. El paraje no requiere ser recomendado por tratarse de lo mejor que pueda desearse en ese barrio.

EL DGO. 4 de Junio, á las 4.

LAS OTRAS TRES CASAS, ubicadas en Sarmiento 978, España 1721 é Iriarte 84, las remataremos

EL DOMINGO 11 de Junio. Salen á la venta por cuenta y orden del señor Pedro Panatti, quien ha vendido expresamente de Europa para efectuar esta liquidación. Condiciones de la venta: 1|3 parte al contado, 1|3 parte á un año y 1|3 parte á dos años con interés de 6 por ciento, pagadero por semestres adelantados. Escrituras por ante el señor Manuel La Casa (P. Roverano). Más datos á nuestra casa central, Avenida de Mayo 672 y 682.—Bacigaluppi y Rúa. m28

VALIOSA PROPIEDAD DE altos y bajos, con cédulas y á plazos, especial para un cinematógrafo ó sociedad. A 100 metros de la avenida Gaona. Calle Cucha Cucha esquina Figueroa. Edificada en terreno de 12.82 varas por 33.48 varas de fondo, con una superficie de 412.18 v. c. Base pesos 26.000 incluso 16.000 cédulas argentinas y 10.000 pesos en hipoteca á un año con el interés del 9 o|o.

PLANTA BAJA: Cucha Cucha 1203 al 17 esquina Figueroa. Consta de gran salón de 12.82 por 25 varas con decorados finos, pasillo, un dormitorio, baño, altillo y formando esquina á Figueroa un espacioso local de negocio con sus puertas y persianas metálicas, sótano etc.

PISO ALTO: Figueroa 897 casa de familia con escalera de mármol, vestíbulo, sala y escritorio, 2 dormitorios, comedor, cocina y w. c. Lucen ambas, carpintería de cedro y celosías, pisos de tea, cielos rasos de acero estampado y otros detalles de confort de las casas bien construídas. Por la avenida Gaona tranvías á todas direcciones en el municipio. Más datos avenida de Mayo 672 al 82 ó Rivadavia 6640.—Bacigaluppi y Rúa R. 2.580.

EL DGO. 4 de Junio á las 4.

EN FLORES — CENTRAL propiedad de renta. Avenida Directorio 1525 entre Malvinas y Achaval. Edificada en terreno de 10 varas de frente por 21.03 y 23.50 varas en otro contado. Base 7.500 pesos. A plazos. Su construcción consta de 3 dormitorios, cocina, w. c., y pieza de servicio en altos, pisos de tea, cielos rasos de yeso mosaicos, carpintería de cedro, gas, aguas corrientes etc. Barrio de primer orden por su buena edificación, á solo 150 metros de las avenidas Curapaligue y Río IV y á 4 cuadras de Rivadavia al Sur Más datos, Avenida de Mayo 672 al 82 ó Rivadavia 6640.—Bacigaluppi y Rúa. R. 2.570 B.

EL DGO. 4 de Junio á las 3.30.

EN MIRA MAR — UNA CAsa hecha con materiales de primer orden, situada en la manzana D. de la sección 3a. (lotes 6 y 7) que mide 40 por 50 varas y con entrada sobre la importante avenida Pueyrredón. Base, $ 15.000, 1|2 al contado y 1|2 á 6 y 12 meses de plazo con 6 o|o de interés, firmando pagaré hipotecario. El edificio elegante y bien construído en cal, se compone de 2 amplios salones frente á la avenida Pueyrredón con 5 ventanas, 4 habitaciones, 2 cocinas, 2 w. c., 2 pozos semisurgente, pisos de tea, cielos rasos de madera, carpintería de cedro, cercos de pared, entrada para cochera, jardín al frente y en sus alrededores, etc. Resumiendo esta es la propiedad mejor construída y ubicada del floreciente balneario Miramar. Actualmente la casa está alquilada en $ 100 mensuales pero puede producir sin mayores esfuerzos, $ 150. Respecto á la ubicación es superfluo hacer comentarios, pues está muy próximos de la plaza principal, avenida Mar del Plata, rambla, etc., etc. Mayores datos, avenida de Mayo 672 al 82 ó sucursal Mar del Plata, San Martín 269.—Bacigaluppi y Rúa. R. 2.589 B.

EL JUEVES 8 de Junio á las 3.30 en nuestro salón de ventas. m30

A PLAZOS — EN BELGRAno. Avenida del Tejar 650 entre Avenida Congreso y Quesada. Buena propiedad para corta familia. Mide 11.76 por 45.68 y 39.41 en sus costados y 10 varas en el contrafrente. Base $ 6.000. Mitad al contado y mitad á 6 y 12 meses, interés 7 o|o. Se compone de jardín al frente, 3 amplias habitaciones, cocina y w. c., galería, pisos de tea, pozo semisurgente, etc. Linda con edificio y está próxima á tranvías é importantes avenidas. Deshabitada, llaves al lado. Más datos, Avenida de Mayo 672 al 82 ó Cabildo 2045.—Bacigaluppi y Rúa. R. 2.582.

EL DGO. 4 de Junio, á las 3. m28

EN EL CENTRO DE FLOresta. Buena propiedad, calle Bogotá núm. 2523, entre Orán (adoquinada) y San Nicolás. Mide 10 por 51 varas. Base, 10.500 $. A plazos. Edificio de 5 espléndidos dormitorios, cocina con azulejos y w. c., pisos de tea, cielos rasos de yeso, mosaicos, mármoles, galería, gas, aguas corrientes, árboles frutales y jardín. Dista sólo una cuadra de la Avenida Avellaneda con tranvía eléctrico y á tres cuadras de la Avenida Rivadavia, plaza, iglesia y estación Vélez Sársfield, del F. C. O es decir en lo mejor de esa localidad Visítese, está desocupada. Más datos, Avenida de Mayo 672|82 ó Rivadavia 6640.—Bacigaluppi y Rúa.—R. 2587.

EL DGO. 4 de Junio, á las 2.30.

TERRENOS

*EN CASEROS — 4 MAGNI*ficos lotes casi lindando con la estación, 2 con frente á la calle Frugone y 2 á Espinosa, entre Av. Garibaldi y Alvear. Miden 10x39.31 vs. c|u. Sin base. A tanto la v. c.

EN SANTOS LUGARES, 4 soberbios terrenos próximos á la estación. Dan frente 2 de ellos á la calle Víctor Hugo y los otros á la del Dante, entre Libertad y Séneca. Miden 10x59.72 varas c|u. Sin base. A tanto la v. c. Caseros y Santos Lugares pertenecen al grupo de las poblaciones cuyos medios de vida propios le asignan una existencia independiente que garantiza y coopera á sus notables progresos. De ahí que la propiedad esté en un aumento constante. Más datos y planos, Av. de Mayo 672|82.—Bacigaluppi y Rúa.—R. 2579.

EL DOMINGO 4 de Junio á las 3 y 4 respectivamente en Caseros y Santos Lugares.

LO MEJOR DE FLORES — A una cuadra de la plaza, á 2 de la iglesia, Bancos, escuelas y estación del F. C. O. ó sea en el núcleo más comercial de esa aristocrática localidad. Magnífico terreno de excepcionales dimensiones. Mide 10 varas de frente al Este por 60 varas de fondo. Calle Fray Cayetano entre Bacacay y Bogotá. Base 20 pesos v. c. entre edificios. Barrio totalmente edificado de soberbias construcciones modernas. A 30 varas del tranvía por Bacacay, con adoquinado pago en su frente, gas, luz eléctrica y aguas corrientes Dista á más 2 cuadras al Norte de la avenida Rivadavia con tranvías á todas direcciones del municipio Más datos, Avenida de Mayo 672 al 82 ó Rivadavia 6640. —Bacigaluppi y Rúa R 2.570 A.

EL DGO. 4 de Junio á las 3. m28

EN VILLA DEVOTO — UN precioso terreno á poca distancia de las estaciones Devoto y Sáenz Peña del F. C. P Calle José Cubas entre Benito Juárez y Allende Mide 10 por 27.57 varas. Base definitiva pesos 2.50 v. c. Barrio de grandes adelantos, debido á los muchos medios de comunicación con el centro de la capital de que dispone. Más datos, Avenida de Mayo 672 al 82 ó sucursal V. Devoto. —Bacigaluppi y Rúa R 2.576.

EL DGO. 4 de Junio á las 3 m28

ENTRE MAR DEL PLATA y Miramar. Chacras de 33 hectáreas, 74 áreas y 80 centiáreas, apta para la ganadería y agricultura Base $ 100 mensuales en 80 mensualidades sin interés entregando 5 meses y el 2 o|o de comisión en el acto del remate y 10 más al firmar la escritura dentro de los 30 días de efectuado el remate. Escritura hipotecaria. Esta chacra cuya ubicación es realmente soberbia, es aparente para la ganadería, agricultura y cualquier clase de cultivo Tierra alta, situada á sólo 2 leguas de la estación Dionisia del F. C. del Sud, 4 del balneario Miramar, 3 de Chapadmalal, 6 de la ciudad de Mar del Plata y lindando con grandes y valiosos establecimientos Actualmente esta chacra se encuentra arrendada hasta el 12 de Febrero del año próximo en $ 20 la cuadra Mayores detalles avenida de Mayo 672 al 82 ó sucursal Mar del Plata, San Martín 269. —Bacigaluppi y Rúa R 2.573.

EL JUEVES 8 de Junio á las 3.30 en nuestro salón de ventas. m28

LOS ULTIMOS 70 LOTES— En el Caballito, saldo de las 10 manzanas fraccionadas y vendidas por nuestra casa, donde se ha levantado una compacta edificación moderna. Los terrenos que ofrecemos dan frente casi todos á las avenidas Caseros y Centenera, las cuales serán en breve centros comerciales de esa vasta y progresista zona. Venta con base de 5 $ por mes y 10.000 ladrillos gratis por lote. Distan 4 cuadras de las 200 casas para obreros construídas por la municipalidad, una de la avenida J. María Moreno y 6 de la avenida La Plata con la línea 19 del Anglo Argentino. Después detalles y planos, Avenida de Mayo 672 al 82 ó Rivadavia 6640.—Bacigaluppi y Rúa. R. 2595.

EL DOMINGO 18 de Junio á las 2. 1jn

EN OLIVOS — 2 CUADRAS al S. de la avenida Santa Fe, pavimentada y donde se colocan los rieles del tranvía eléctrico, un terreno frente á la calle Ricardo Gutiérrez entre 2 y 3 de 12.55 por 47 varas. Sin base. A tanto la v. c 1|3 parte al contado, 1|3 á 6 meses y 1|3 á un año sin interés. Dista sólo 2 cuadras de la estación, B. Mitre. Más datos, Avenida de Mayo 672 al 82.—Bacigaluppi y Rúa. R. 2578.

EL DOMINGO 4 de Junio á las 2.30. m28

400 TERRENOS EN MAR del Plata. Estos terrenos comprenden las 16 manzanas de las chacras 19 y 20 que forman 512 lotes (llenos de árboles frutales y forestales), hoy reducidos á los 400 que forman el saldo de nuestro primer remate. Dan frente al gran bulevar Patagones que es uno de los más importantes y de más tránsito del bello y aristocrático balneario y por donde en breve tiempo, pasará el tranvía á nafta de la concesión Bollat y se adoquinará en toda su extensión; frente también á las calles 118, 120, 122, 124, General Roca, San Lorenzo, Avellaneda, Alvarado y Peña. El porvenir de estos terrenos es incalculable, pues son los únicos disponibles que quedan sin subdividir en esta pintoresca zona de adelantos sorprendentes. La edificación que los rodea es compacta y moderna, á cualquier punto que se dirija la vista se ve totalmente circundada de hermosas viviendas. Las vías de comunicación son directas al centro mismo de la ciudad y al futuro puerto de ultramar cuyas obras se realizarán de un momento á otro. A 7 cuadras el bulevar Independencia, por donde funciona el tranvía á nafta, á 8 cuadras el magnífico bulevar Mar del Plata, todo adoquinado y en vías de tener tranvía hasta el puerto de ultramar, á 10 de la estación del F. C. del Sud y bulevar Luro con tranvía y asfalto. Las medidas son ideales y aparentes para levantar una preciosa casita que con el solo alquiler podrá pagar el terreno, constituyendo por lo tanto una inmejorable inversión del dinero.

CONDICIONES DE PAGO: — En 40 mensualidades, sin interés entregando 3 meses y el 2 o|o de comisión en el acto del remate y 3 más al recibir la libreta dentro de los 3 días de efectuado el remate en nuestro escritorio en Buenos Aires, avenida de Mayo 672 al 82 ó sucursal Mar del Plata, San Martín 269. Títulos garantidos perfectos, una vez pagados 12 meses por ante los señores Enrique H. del Valle en Buenos Aires y Justo López Novillo en Mar del Plata. Lotes medidos y amojonados, posesión inmediata y dentro de líneas municipales Más datos y planos avenida de Mayo 672 al 82 ó sucursal Mar del Plata, San Martín 269.—Bacigaluppi y Rúa. R. 2.492

EL DOMINGO 4 de Junio á las 2 en los mismos y el jueves 8 á las 3 en nuestro salón de ventas. m28

EN COLEGIALES — EN 40 meses. Sin interés. 20 notables terrenos con frente á las calles Freyre, Zapiola y Zabala. Lotes de todas dimensiones. Sin base y á tanto la v. c. Pocas situaciones de Belgrano ofrecen los carácteres sobresalientes de esta, cuyas comodidades ponen de relieve su importancia y su valor. Se halla en un barrio completamente edificado con buenas construcciones modernas y donde los adelantos diarios acentúan de una manera eficaz la distintiva de un paraje preferido. Calle por medio se destaca el soberbio edificio de la escuela del estado, el que por sí solo constituye una indiscutible recomendación. Avenidas de renombre como Colegiales (hoy Edco. Lacroze), Alvarez Thomas y Avilés, le sirven de contorno, valorizando con su contacto y facilitando el progreso siempre creciente de esa zona, conocida en virtud de sus méritos propios La estación Colegiales á pocas cuadras de distancia y las numerosas líneas de tranvías que cruzan los terrenos en venta los ponen en fácil comunicación con todos los radios del municipio Condiciones de la venta: se exigirán 3 mensualidades en el acto del remate, más el 2 o|o de nuestra comisión y 3 mensualidades dentro de los 10 días al retirar la libreta. Las cuotas mensuales subsiguientes se abonarán del 1o. al 10 de cada mes en las oficinas de la Sociedad de Fomento Urbano y Rural, calle San Martín 24. Escrituras por ante el escribano señor Lorenzo Mira, una vez abonadas 15 mensualidades. Posesión inmediata, lotes amojonados dentro de líneas municipales. Más datos, Avenida de Mayo 672 al 82 ó Cabildo 2045.—Bacigaluppi y Rúa. R. 2.547

EL DGO. 11 de Junio á las 3. m28

EN MIRAMAR — SOBRE el mar, sobre la rambla. Lo mejor de lo mejor. Un magnífico terreno designado con el número 3 de la manzana D. sección 4a. que mide 20 por 50 varas, 1|2 al contado y 1|2 á 6 meses de plazo con pagaré hipotecario á interés del 7 o|o anual. Ubicación descollante que se impone sin comentario. Dista 2 cuadras de la diagonal, 3 de la avenida de Mar del Plata, de la plaza Pueyrredón y rodeado de edificación. Más datos, avenida de Mayo 672 al 82 ó sucursal Mar del Plata, San Martín 269.—Bacigaluppi y Rúa. R. 2.571 A.

EL JUEVES 8 de Junio á las 3.30 en nuestro salón de ventas. m28

EN MIRA MAR — UN LOTE ideal de 20 por 50 varas. Situado en la manzana 11, sección 3a. (lote 4). Base, $ 2.50 v. c. á plazos. Dista 50 varas de la avenida Mar del Plata, 3 y 4 cuadras de la municipalidad é iglesia. Más datos avenida de Mayo 672 al 82 ó sucursal, Mar del Plata, San Martín 269. —Bacigaluppi y Rúa. R. 2589 A.

EL JUEVES 8 de Junio á las 3.30, en nuestro salón de ventas. m30

LA GRAN FRACCION DE Belgrano, 60 lotes comprendidos por las calles Juramento, Mendoza, Estomba, Tronador, Plaza y Holmberg. Venta en 40 meses, sin interés, y sin base. Forman uno de los pocos blocks de tierra que se reservaban en tan soberbia ubicación. Pueden visitarse por los tranvías número 96 que los cruzan en dirección á Villa Urquiza y plaza Mayo, por los de la Avenida Triunvirato de la empresa Lacroze ó por las estaciones Belgrano y Coghlan, del F. C. R. distantes 6 cuadras. Después otros detalles —Bacigaluppi y Rúa. R. 2.572.

EL DGO. 25 de Junio, á las 2.30.

CAMPOS

*EN LA RIOJA — 7.860 HEC*táreas en el mismo departamento Capital, á sólo tres leguas de la estación Telarites, F. C. C. de C. por donde se puede visitar el campo. Base, $ 3 la hectárea Condiciones de pago, 1|3 parte al contado, 1|3 á un año y 1|3 á dos años, sin interés con garantía hipotecaria. Es campo con mensura judicial y llano en su mayor parte. El bosque que predomina es quebracho blanco en buena cantidad, algarrobo y retamo más ralo. Está clasificado como de primera categoría de los de la provincia en la atención de la abundancia y calidad de pastos que contienen, ser apropiado para ganadería y agricultura y por tener agua á poca profundidad. Seña 8 por ciento. Comisión 2 o|o. Informes y planos, Avenida de Mayo 672 al 82.—Bacigaluppi y Rúa.—R. 2544.

EL JUEVES 8 de Junio á las 3 en nuestra casa central. m18

Informes completos á nuestra casa central ó sucursales, por carta, personalmente ó por teléfono.

BACIGALUPPI Y RUA.

Capurro y González

*DOS CASITAS EN SAAVE*dra. Calle Núñez 3761 y 3769 entre Alellán y la importante avenida del Tejar, á una cuadra de la calle Republiquetas y del adoquinado, á 5 de la estación del F. C. C. A. y á pocas del tranvía número 35. Cada una se compone de 2 habitaciones grandes, una chica, cocina, w. c., construídas con buenos materiales, galerías, pozo con bomba, pisos pino tea, etc., cada una mide 9 varas por 33. Ganan $ 35 y 40 de alquiler. Bases, $ 3.000, á plazos.

EL DOMINGO 4 de Junio á las 3.30 en los mismos. Títulos perfectos. Seña 8 o|o. Comisión 2 o|o. Informes en nuestra casa, San Martín 60.—Capurro y González. m30

EN BELGRANO — Esquina bien ubicada, calles Juramento y Migueletes, á 3 cuadras de la estación F. C. C. A., de la Avenida Vértiz y del paseo de la Barranca, rodeada de tranvías; con adoquinado, vereda y cerco de material al frente, barrio de gran porvenir. Mide 15.92 varas por 27.74. Base, $ 10 la vara. A plazos.

EL DOMINGO 4 de Junio, á las 2 de la tarde, en la misma. Título perfecto. Seña, 8 por ciento. Comisión, 2 por ciento. Planos é informes, San Martín 60.—Capurro y González. m30

J. Capurro y Cía.

JUDICIAL—6348 M. C. Sobre el dock Sur, en un sólo lote y sin base. Por orden de los señores Angel Blanco y Carlos M. Villanueva, síndicos liquidadores del concurso formado á don Jesús Pazos, que tramita por el juzgado de comercio del doctor Martín y Herrera, y secretaría del señor González Gowland, venderemos sin base y al mejor postor una fracción de terreno situado en el partido de Barracas al Sur (Avellaneda) próximos al dock Sur de la capital, y compuesto de los lotes 4, 6 y 7 de la manzana 156 del plano especial. El lote 4 se compone de 43 mts. 33 cts. de frente por 48 m. 50 cts. de fondo; el lote 6 de 33 mts. por 65, y el lote 7 de 48 mts. 50 cts. por 43 mts. 33 centímetros de fondo.

EL JUEVES 8 de Junio, á las 4 p. m. en nuestro escritorio Reconquista 212, remataremos sin base y en un sólo lote la fracción mencionada. El comprador entregará el 8 o|o en seña y pagará el 2 por ciento de comisión. Mayores informes á los tribunales ó á nuestro escritorio, Reconquista 212. —J. Capurro y Cía. m24

Angel M. Devoto

Mañana

EN 80 MENSUALIDADES

70 LOTES y UNA CASA

Avenidas Campana y Larrazábal

CON TRANVIA

BASE $ 7

POR MES

*70 LOTES Y UNA CASA MO*derna, se rematarán en 80 mensualidades sin interés, con frente á los bulevares Campana y Larrazábal, ésta con tranvía y á las calles Monte y Larraya. Base 7 pesos mensuales. En el paraje más alto de Floresta, y rodeados de población, á fábricas y centro de gran movimiento y actividad. A 5 cuadras del adoquinado y poco más de Provincias Unidas, por donde corren las líneas de tranvías 42, 45 y 48. Los únicos que faltan vender sobre el bulevar Larrazábal que será macadamizado hasta Villa Lugano, para camino de automóviles al aeródromo.

EL DOMINGO 4 de Junio á las 3 p. m. sobre los mismos terrenos con las siguientes condiciones de pago: 3 mensualidades en el acto del remate, 3 al recibir el boleto provisional dentro de los 8 días que servirá para la escritura definitiva que se otorgará á todo comprador que abone 12 mensualidades y será otorgada por los escribanos Rovenano, Lupi y Blanco, calle Rivadavia 961, donde se hallan depositados los títulos á disposición de los que quieran examinarlos. Los lotes se entregarán amojonados. Las mensualidades se pagarán en el Nuevo Banco Italiano, Comisión 2 o|o. El día del remate de 2 á 3 p. m. habrá tranvías á vapor especiales y gratis que saldrán de Rivadavia y Olivera. Planos en los almacenes Boedo y Carlos Calvo, Provincias Unidas y Larrazábal y Avenida de Mayo 564, escritorio 4. m25

Guerrico & Williams

CASAS

*CALLAO 141, 145 y 147, EN*tre B. Mitre y Cangallo, á 1 cuadra del Congreso y de la plaza del mismo nombre, ubicación única en que huelga todo comentario. Edificio de altos para habitación y renta, que consta de una buena casa de familia en la planta alta y dos casas de negocios en la baja, cuyo detalle es al siguiente:

PISO ALTO—Gran vestíbulo, antesala, escritorio, 7 habitaciones, cuarto de planchar, baño, patio. En altos, 3 piegas para servicio y cocina con montaplatos

PISO BAJO—Dos casas de negocio, teniendo cada una gran salón, cocina y patio.

TERRENO—12v88 de frente por 28.14 varas en un costado, 28v.03 en otro y 18v.36 en el contrafrente. Ad corpus.

BASE: $ 180.000, mitad al contado y mitad á 2 años de plazo, con 7 o|o de interés anual por semestre adelantado y garantía hipotecaria con orden absoluta de venta. Títulos perfectos.

EL MIERCOLES 7 de Junio á las 3 p. m., en nuestra casa, B. Mitre 530, donde pueden solicitar prospectos. En el mismo acto remataremos la propiedad B. Mitre 1775-1779, que linda con ésta por los fondos. Seña 8 o|o. Comisión 2 o|o.—Guerrico y Williams.

COMO JUDICIAL — A PLAzos. Libertad 1162 y 1164 entre Santa Fe y Arenales, edificio de altos y bajos formando dos casas de renta en soberbia situación. La casa alta consta de vestíbulo, sala, antesala, escritorio, comedor, 7 dormitorios, cuarto de baño, 2 piezas de servicio, baño id, cocina, cuarto madera, patio, galerías, instalación eléctrica, etc., y la baja de vestíbulo, sala, antesala, escritorio, comedor, 6 dormitorios, cuarto baño, cuarto roperos, cocina, despensa, 2 piezas servicio, baño id, 4 patios, gas, luz eléctrica, etc., en terreno de 8v72 de frente por 70v44 de fondo ó sea 614.10 v. c. Venta como judicial por división de condominio entre herederos mayores. Base, $ 110.000, tercera parte al contado, tercera al 31 de Diciembre próximo y tercera al 30 de Junio de 1912, con 6 o|o de interés anual por semestres anticipados y pagarés hipotecarios. Escrituras ante el escribano del Banco Hipotecario Nacional, señor Héctor Castañeda. Títulos perfectos.

EL MIERCOLES 14 de Junio á las 3 p. m. en nuestra casa B. Mitre 530, donde pueden solicitar mayores informes y tarjeta para visitar las propiedades de 2 á 4 p. m. Seña 8 o|o. Comisión 2 o|o.—Guerrico y Williams.

Informes completos á nuestra casa central ó sucursales, por carta, personalmente ó por teléfono.

BACIGALUPPI Y RUA.

Capurro y González

*DOS CASITAS EN SAAVE*dra. Calle Núñez 3761 y 3769 entre Alellán y la importante avenida del Tejar, á una cuadra de la calle Republiquetas y del adoquinado, á 5 de la estación del F. C. C. A. y á pocas del tranvía número 35. Cada una se compone de 2 habitaciones grandes, una chica, cocina, w. c., construídas con buenos materiales, galerías, pozo con bomba, pisos pino tea, etc., cada una mide 9 varas por 33. Ganan $ 35 y 40 de alquiler. Bases, $ 3.000, á plazos.

EL DOMINGO 4 de Junio á las 3.30 en los mismos. Títulos perfectos. Seña 8 o|o. Comisión 2 o|o. Informes en nuestra casa, San Martín 60.—Capurro y González. m30

EN BELGRANO — Esquina bien ubicada, calles Juramento y Migueletes, á 3 cuadras de la estación F. C. C. A., de la Avenida Vértiz y del paseo de la Barranca, rodeada de tranvías; con adoquinado, vereda y cerco de material al frente, barrio de gran porvenir. Mide 15.92 varas por 27.74. Base, $ 10 la vara. A plazos.

EL DOMINGO 4 de Junio, á las 2 de la tarde, en la misma. Título perfecto. Seña, 8 por ciento. Comisión, 2 por ciento. Planos é informes, San Martín 60.—Capurro y González. m30

J. Capurro y Cía.

JUDICIAL—6348 M. C. Sobre el dock Sur, en un sólo lote y sin base. Por orden de los señores Angel Blanco y Carlos M. Villanueva, síndicos liquidadores del concurso formado á don Jesús Pazos, que tramita por el juzgado de comercio del doctor Martín y Herrera, y secretaría del señor González Gowland, venderemos sin base y al mejor postor una fracción de terreno situado en el partido de Barracas al Sur (Avellaneda) próximos al dock Sur de la capital, y compuesto de los lotes 4, 6 y 7 de la manzana 156 del plano especial. El lote 4 se compone de 43 mts. 33 cts. de frente por 48 m. 50 cts. de fondo; el lote 6 de 33 mts. por 65, y el lote 7 de 48 mts. 50 cts. por 43 mts. 33 centímetros de fondo.

EL JUEVES 8 de Junio, á las 4 p. m. en nuestro escritorio Reconquista 212, remataremos sin base y en un sólo lote la fracción mencionada. El comprador entregará el 8 o|o en seña y pagará el 2 por ciento de comisión. Mayores informes á los tribunales ó á nuestro escritorio, Reconquista 212. —J. Capurro y Cía. m24

Angel M. Devoto

Mañana

EN 80 MENSUALIDADES

70 LOTES y UNA CASA

Avenidas Campana y Larrazábal

CON TRANVIA

BASE $ 7

POR MES

*70 LOTES Y UNA CASA MO*derna, se rematarán en 80 mensualidades sin interés, con frente á los bulevares Campana y Larrazábal, ésta con tranvía y á las calles Monte y Larraya. Base 7 pesos mensuales. En el paraje más alto de Floresta, y rodeados de población, á fábricas y centro de gran movimiento y actividad. A 5 cuadras del adoquinado y poco más de Provincias Unidas, por donde corren las líneas de tranvías 42, 45 y 48. Los únicos que faltan vender sobre el bulevar Larrazábal que será macadamizado hasta Villa Lugano, para camino de automóviles al aeródromo.

EL DOMINGO 4 de Junio á las 3 p. m. sobre los mismos terrenos con las siguientes condiciones de pago: 3 mensualidades en el acto del remate, 3 al recibir el boleto provisional dentro de los 8 días que servirá para la escritura definitiva que se otorgará á todo comprador que abone 12 mensualidades y será otorgada por los escribanos Rovenano, Lupi y Blanco, calle Rivadavia 961, donde se hallan depositados los títulos á disposición de los que quieran examinarlos. Los lotes se entregarán amojonados. Las mensualidades se pagarán en el Nuevo Banco Italiano, Comisión 2 o|o. El día del remate de 2 á 3 p. m. habrá tranvías á vapor especiales y gratis que saldrán de Rivadavia y Olivera. Planos en los almacenes Boedo y Carlos Calvo, Provincias Unidas y Larrazábal y Avenida de Mayo 564, escritorio 4. m25

*COMO JUDICIAL — A PLA*zos. Viamonte 1167 al 1169, entre Cerrito y Libertad, frente á la plazoleta del teatro Colón y á pocas varas de la plaza Lavalle y Tribunales. Notable terreno de 10v60 de frente por 57v74 de fondo, ó sea 612 v. c., que contiene un edificio con negocio al frente y 5 departamentos interiores, que aunque antiguo seguirá produciendo una regular renta, mientras se decide la construcción que corresponde á ese barrio en ese terreno. Venta como judicial, por división de condominio entre herederos mayores. Base, $ 110.000, tercera parte al contado, tercera al 31 de Diciembre próximo y tercera al 30 de Junio de 1912, con 6 o|o de interés anual por semestres anticipados y pagarés hipotecarios. Escrituras ante el escribano del Banco Hipotecario Nacional, señor Héctor Castañeda. Títulos perfectos.

EL MIERCOLES 14 de Junio á las 3 p. m. en nuestra casa, B. Mitre 530, donde pueden solicitar prospectos. Seña 8 o|o. Comisión 2 o|o. — Guerrico y Williams. 1jn.

Bmé. MITRE 1775 y 1779, A pocas varas de Callao y á 1 cuadra del Congreso y plaza del mismo nombre Edificio antiguo en regular estado que consta de un negocio y 15 habitaciones en terreno de 8v75 de frente por 57 varas, más ó menos, de fondo. Ad corpus. Base, 90.000 pesos. Mitad al contado y mitad á dos años de plazo con 7 o|o de interés anual por semestre adelantados y garantía hipotecaria, con orden absoluta de venta. Títulos perfectos.

EL MIERCOLES 7 de Junio á las 3 p. m. en nuestra casa, B. Mitre 530, donde pueden solicitar prospectos. En el mismo acto remataremos la propiedad Callao 141 al 147, que linda con ésta por los fondos. Seña 8 o|o Comisión 2 o|o.—Guerrico y Williams. m25

TERRENOS

*LOTECITO TRAMWAY EN*tre Caballito y Cucha-Cucha, entre edificios, con adoquinado al frente, á 2 cuadras al Sur del bulevar Gaona, con varias líneas de tranvías y á pocas cuadras de Rivadavia. Superficie, 225 varas cuadradas. Base $ 10 la v. c., mitad al contado, mitad á 6 meses con 7 1|2 por ciento de interés anual.

EL DOMINGO 4 de Junio, á las 4 de la tarde en el terreno. Pidan prospectos á B. Mitre 530. Seña, 8 por ciento. Comisión 2 por ciento.—Guerrico y Williams.—Nota: El adoquinado es por cuenta del comprador. m28

*EN RAMOS MEJIA — A pla*zos, 5 lindos lotes de 300 á 457 varas cuadradas, formando esquina, sobre la loma del Millón, á media cuadra de la calle Rivadavia adoquinada, y á 5 de la estación. Sin base á tanto la vara cuadrada, tercera parte al contado, tercera á 6 meses, tercera á 1 año con 7 o|o de interés anual. Títulos perfectos.

EL DOMINGO 4 de Junio á las 3 p. m. en los terrenos. Pidan planos á B. Mitre 530. Seña 8 o|o. Comisión 2 o|o. —Guerrico y Williams. Nota: El adoquinado es por cuenta de los compradores, de acuerdo con la ley de adoquinados de la provincia. m30

CENTRALES
Propiedades que lindan por los fondos
CALLAO 141 al 147
2 negocios al frente y casa de familia en altos
BASE $ 180.000
Bmé. MITRE 1

CUVIELLO, RINALDI y BRIOZZO

HOY HOY

Á las 8 p. m. en el salón de la calle CORRIENTES Núm. 2326, efectuaremos el remate de los

450 LOTES
y 130 CUARTOS DE MANZANA
EN VILLARS

Todo en 30 meses, sin interés, continuando mañana á las 3 y las 8 p. m.

Bases: $1 por mes los lotes y 10 centavos la vara cuadrada por los cuartos de manzana,

Léase lo siguiente:

COLOSAL REMATE EN VILLARS frente á la estación y talleres del ferrocarril trocha angosta, 450 lotes y 130 cuartos de manzana en 30 meses, sin interés y 3 casas de material en 120 meses. La estación Villars, á poco más de una hora de la capital, es una de la más importante de toda la línea, por tener vida propia, por los talleres y por sus grandes empalmes á Rosario, Navarro, 9 de Julio, General Villegas y Sulliqueló. Recomendan os á especuladores, comerciantes, empleados y obreros para que adquieran un pedazo de tierra en este progresista pueblo de valorización segura y de mucho porvenir. Bases: $ 1 por mes los lotes, 10 centavos vara cuadrada por los cuartos de manzana y 25 y 15 pesos por mes las casas. Liquidación resuelta á venderse á cualquier precio que exceda de la base. Calles abiertas, todos los boulevares de 30 varas. Condiciones: 2 mensualidades en el acto del remate y 2 o/o de nuestra comisión, más 3 mensualidades al retirar los títulos provisionales; 20 o/o descuento á los que paguen al contado. Posesión inmediata. Títulos perfectos. Las escrituras se otorgarán por ante el escribano don Juan Dastugue, B. Mitre 746, donde se encuentran depositadas á disposición de los interesados. El remate se efectuará

EL SABADO 3 de Junio á las 8 p. m continuando el domingo 4 á las 3 y 8 p. m. en el salón de la calle Corrientes 2326 Soliciten planos y datos en nuestro escritorio, B. Mitre 343.—Cuviello, Rinaldi y Briozzo. v4jn.

José Conti

EN COGHLAN—PETIT HOTEL notable estilo moderno, muy confortable construído con materiales de primer orden é inmejorablemente ubicado á dos cuadras de esta estación y á tres cuadras del tranvía número 96 de plaza de Mayo, compuesto en la siguiente forma en terreno de 500 varas cuadradas:

PLANTA BAJA: Sala, escritorio, comedor, toilette, despensa, sótano, cocina económica con instalaciones de gas y agua caliente. Jardín y plantas frutales.

PLANTA ALTA: Tres dormitorios, ropero, cuarto de baño, con artefactos, terraza y pasaje

EL DOMINGO 4 de Junio á las 4 p. m. remataré este precioso edificio situado en la calle Plaza 2643 entre Belgrano y Guanacache, que hace pendant con los muchos existentes de la misma calle, con la base de 22.000 pesos. Tiene una hipoteca de 13.000 cédulas serie argentina con las que puede cargar el comprador. Á la par Puede visitarse de 9 á 11 y de 2 á 4 Más datos y planos, Bolívar 189. Seña 8 o/o. Comisión 2 o/o.—José Conti. m28

MUY CENTRAL, UNA PROPIEDAD cuyo buen terreno está indicado para que en él se construya una gran casa de renta ó petit hotel. Todo elogio de la ubicación es innecesario, puesto que mencionándola se ha hecho el mejor.

EL DOMINGO 4 de Junio á las 2.30 con base de $ 25.000 venderé la casa calle Ecuador 632 entre Lavalle y Tucumán que mide 10 varas de frente por 40 más ó menos de fondo. Ad Corpus El edificio, que es antiguo, pero habitable, lo constituye sala y varias piezas. Títulos de primer orden Seña 8 o/o y 2 o/o de comisión Datos, Bolívar 189.—José Conti. m25

EN GENERAL URQUIZA — Buena casa, á 2 cuadras de la estación Pueyrredón. A plazos. Base, $ 6.500.

EL DOMINGO 4 de Junio á las 2.30 venderé la casa calle Condarco entre Ladines y Griven, edificada en el lote 7, manzana 18, de 10 varas por 42 varas 95. Edificio: 2 dormitorios, comedor, baño, cocina, w. c., galería, cielos rasos de yeso, carpintería de cedro, pisos de pino tea, mosaicos, decorados, etc. Adeuda $ 1.924 que se pagan en 52 mensualidades de $ 37 El excedente al contado Seña 8 o/o y 2 o/o de comisión. Datos, Bolívar 189 —José Conti. m28

EN GENERAL URQUIZA — Calle Guanacache entre Bureja y Cerrito Terreno especial para la edificación de un chalet ó casa moderna Con adecuando, gas, aguas corrientes y 1 novias á su frente. Base, $ 13 v. c. y forma de pago: $ 7.811.25 se abonan en 4 cuotas semestrales de $ 1.952.81, comenzando en Octubre de 1911. El excedente al contado Seña 8 o/o y 2 o/o de comisión.

EL DOMINGO 11 á las 2.30 4 lotes al Oeste á una cuadra del tranvía 98 y Lacroze, sobre la calle Campos y Teodoro Sánchez, á $ 10 v.

EL DOMINGO 18 á las 2.30 4 lotes de 8½ frente por 30 de fondo, calle Gaete, entrada exclusiva para la casa con Luz, á $ 4.000 cada uno el lote Sin gastos.

EL DOMINGO 25 á las 2.30, 10 lotes en San Martín á 2 cuadras de la Estación Centenario al NE de 10 metros de frente con base de $ 10 por mes Título perfecto, 3 mensualidades Planos, Bolívar 189.

Arturo Barros y Cía.

Campo superior

PAMPA CENTRAL, SECCIÓN 5a., sobre la estación Naicó, 3.500 hectáreas alambradas de campo superior para agricultura y alfalfa en 5 lotes; uno de 1.000 hectáreas y cuatro de 625 hectáreas, cada uno. Parte Noroeste del lote 10, fracción A, sección III En un radio de colonias importantes y valiosos establecimientos agrícolas y ganaderos y muy próximo al pueblo de Toay Allí se ha formado recientemente el pueblo y colonia "Ministro Lobos" ofreciendo desde esta los beneficios de una escuela pública aparte de las ventajas generales por ser cabeza de un grupo de Colonias Modelo Tierra negra, agua dulce de 2 á 8 metros, ubicación inmejorable y condiciones de primer orden para agricultura ó alfalfa Base $ 60 la hect. á plazos pagaderos así: $ 15 á 6 meses con pagaré hipotecario $ 15 á un año, $ 15 á 1 1/2 año con pagaré hipotecario y $ 15 á 2 años; interés 7 1/2 por ciento con garantía hipotecaria: el excedente al contado

EL MIERCOLES 14 de Junio de 1911 á las 4 p. m., en nuestro salón de ventas Los interesados pueden visitar el campo por la estación Naicó, dirigiéndose á la casa de comercio de los señores Llorens y Cía., quienes facilitarán los medios para la revisión Títulos perfectos. Seña 8 o/o. Comisión 2 o/o Resultando más de un comprador, las escrituras se otorgarán por la oficina del escribano don Emilio De Elía San Martín 76 Planos é informes, San Martín 50.—Arturo Barros y Cía. m24

MAÑANA

PAVON 2545. — CON CEDULAS. Casa moderna, amplia, elegante y bien construída. Consta de sala, antesala, 4 dormitorios, comedor con estufa, hall con vitraux, baño interior y otro para servicio, sótano revestido, 2 patios con piso de mosaico y zócalo de mármol. 2 piezas de servicio, pileta, cocina, antecocina, fondo con plantas y frutales, etc., etc Frente imitación piedra, espléndidos cielos rasos de yeso decorados, celosías en toda la casa, frisos al óleo y moderna, banderolas movibles, mosaicos extranjeros, buena carpintería, pozo semisurgente con agua riquísima, cañería para agua fría y caliente é instalación de cloacas de acuerdo con las disposiciones vigentes La casa está preparada para edificar de altos, teniendo dispuesto á ese fin la entrada correspondiente. Es muy cómoda, con aire y sol y ocupa un terreno de 10 45 varas por 56 de fondo. Tranvía al frente, adoquinado pago y paseos medianeras Base 32.000 pesos, con deducción de 12.000 cédulas argentinas Puede visitarse á toda hora.

EL DOMINGO 4 de Junio á las 4 de la tarde en la misma Títulos perfectos. Seña 8 o/o Comisión 2 o/o. Informes, San Martín 50.—Arturo Barros y Cía.

MAÑANA

ORO 2227, CASA MODERNA en Palermo, entre las calles Paraguay y Guatemala A un paso de la estación del Pacífico próxima á la plaza Italia y en un radio de gran aceptación para vivir Local 28 una casa baja, bien construída, preparada para altos, que consta de Vestíbulo, sala y escritorio al frente, tres dormitorios, comedor, baño con agua fría y caliente, cocina, despensa, pieza de servicio, galería y demás dependencias Celosías interiores y exteriores, frente imitación piedra, 2 pisos y cielos rasos, todo elegante y bien tenido. Molino con cuchilla en toda la casa y depósito de 2.500 litros. El tranvía eléctrico número 93 pasa al frente Ocupa un terreno de 10 v. de frente por 50 de fondo. Hay oferta de 240 pesos de alquiler mensual, pero la casa se entregará libre al comprador Base, 25.000 $. Podremos facilitar parte del precio á plazos de cómodo corriente.

EL DOMINGO 4 de Junio, á las 3 de la tarde, en la misma propiedad. Títulos perfectos Seña, 8 por ciento. Comisión, 2 por ciento Informes, San Martín 50 Arturo Barros y Cía.

MAÑANA

CUATRO CASAS AL NORTE, calle Natá 1058 entre Las Heras y Olleros, de 2 cuadras con los números 15 y 21 del Pasaje Norte Cada casa produce 50 $ mensuales y consta de 3 piezas y departamentos, en terreno de 8 varas de frente por 25 60 de fondo Construcción en cal que permite cualquier modificación para mejorar la renta y valorizar la propiedad en Barrio de Various edificios con tranvías inmediatos á todas direcciones Base, pesos 7.000 cada casa, incluída una hipoteca de $ 2.000 en préstamos consentidos del Banco Hipotecario Nacional, por su cantidad escrita, con la cual se cancela ó compra á estilo de pasaje, ó cancelado al Banco es de $ 5.000 al comprador

EL DOMINGO 4 de Junio, á las 2 de la tarde en las mismas casas. Escrituras por la oficina del señor Julián Moreno, calle San Martín 76. Títulos perfectos Seña, 8 por ciento Comisión, 2 por ciento Informes, San Martín 50 Arturo Barros y Cía. jl

EDUARDO TEISAIRE & Cía.

Rodeando la Estación Monte Coman F.C.P.

2.500 HECTAREAS, CHACRAS y QUINTAS

Con canales matrices y secundarios. En comunicación directa con todo el país.

BASE $ 200 HECTAREA

1/4 parte al contado y el resto á 1, 2 y 3 años de plazo, con pagarés hipotecarios y 6 o/o anual.

EL DOMINGO 11 DE JUNIO, á la 1 de la tarde

SOBRE LOS MISMOS TERRENOS

Planos é informes á nuestro escritorio en Mendoza, calle Necochea 89 y al escritorio 36, Bolsa de Comercio.

Tomás F Blanco & Cía.

Socios Tomás F. Blanco y Manuel Alvares Drago.—San Martín 32, U. T. 1768 (Avenida) y Rivadavia 6880. U. T. 308 (Flores).

EN NUEVOS MATADEROS 6 chalecitos suizos, calle Corvalán 2048, 50, 60 y 66 y Araujo 2057 al 63, entre Avenida Merlo y Lobos Base, 1.300 $. Mide cada uno 10 por 49v90 Edificio de cada uno consta de dos piezas de madera, cocina y w. c., galería, pisos pino tea, cielos rasos de madera, bien forrados, galería, techo de teja, árboles frutales, cercados de alambre tejido A dos cuadras del tranvía á vapor, pronto será eléctrico. Aparentes para los que dispongan de poco dinero. Producen 25 $ cada uno, están unidos Escrituras por el escribano Miguel Vadell Datos, Tomás F Blanco y Cía

EL DOMINGO 4 de Junio, á las 2 de la tarde. m28

EN EL CABALLITO A PLAZOS. Notable terreno, Avenida Rivadavia entre Espinosa y Paysandú y dos lotes calle Yerbal entre Espinosa y Paysandú Venta sin base, á tanto la vara cuadrada superficies de 700 á 677 v c Ubicación importantísima, la mejor que tiene esa gran arteria, situados entre grandes palacios y lujosas casas-quintas. Recomendamos el negocio á las personas pudientes porque es lo único que queda sin construir en esa avenida; sus medidas se prestan para cualquier construcción. Escrituras por el escribano señor Miguel Vadell Planos y datos Tomás F Blanco y Cía.

EL DOMINGO 4 de Junio, á las 4 de la tarde. m28

EN FLORES — PRECIOSA casa, calle Gavilán 840, entre Páez y Neuquén, Base, 9.000 $. Mide 10 por 36v87 Edificio á todo costo de 3 amplios dormitorios, comedor, cuarto de baño, revestido de azulejos, cocina y w. c. galería, material, pieza servicio, vestíbulo, cristales colores cielos rasos decorados, carpintería cedro, celosías, jardín rústico, verja y pilares al frente imitación piedra, tiene todos los detalles de lujo y que llevan las casas modernas; está á dos cuadras de Boyacá con tranvía; en un barrio de casas modernas, desocupada. Datos, Tomás F. Blanco y Cía.

EL DOMINGO 4 de Junio, á las 3 de la tarde. m28

Transferido

A PLAZOS — EN FLORES. Una casa moderna con todos los detalles de lujo calle Gavilán 865 entre Páez y Neuquén. Base 9.000 pesos incluso 7.000 pesos de hipoteca al 9 o.o á un año de plazo Mide 9 varas 62 de frente por 47 varas 60 de fondo, contrafrente 10 varas 32 Edificio balanstrada al frente, puerta cancel con cristales de colores, cuatro dormitorios, amplio comedor, cuarto de baño revestido de azulejos, con instalación completa, cocina y w. c., cielos rasos de yeso pisos pino tea, carpintería cedro, galería material, 2 patios mosaico, umbrales de mármoles, casa una monada A una cuadra de Boyacá con tranvía eléctrico Datos, Tomás F. Blanco y Cía.

EL DGO. 4 de Junio á las 3 p. m. m30

A PLAZOS AMPLIO TERRENO calle Bolivia entre Monte Dinero y Deseado. Sin base. Mide 10 varas por 58.13 varas. Cercado de alambre tejido, entre edificios modernos, en medio de la avenida Sud América y Nazca Reconoce una deuda de $ 651.18 á pagar en seis mensualidades, sin interés El excedente al contado. Datos, Tomás F. Blanco y Cía.

EL DOMINGO 4 de Junio á las 4 p. m m30

Luis Torres y Cía.

PETIT HOTEL AVENIDA Cabildo 1710 (entre Pampa y Virreyes) Con facilidades de pago Hermosa casa con toda clase de comodidades.

EL DOMINGO 4 de Junio á las 3.30 p. m. En la misma propiedad Base 35.000 pesos Reconoce una hipoteca de 23.000 pesos en cédulas hipotecarias El excedente se pagará mitad al contado, cuarta parte á 6 meses y el saldo á un año con el 7 o/o de interés y garantía hipotecaria. La casa consta en la planta baja de sala, gran comedor, dos halls, piezas de servicio cocina w. c. y jardín al fondo. Piso alto: 4 dormitorios, baño y terraza. La construcción, esmerada de esta propiedad, edificada sobre un terreno de 10 varas 20 de frente por un contrafrente de 10 varas por 40 96 por un costado y 38.83 por el otro hace que por sus dimensiones y condiciones sea una de esas casas sólidas, bien ventiladas y elegantes, puesto que su estilo y distribución consulta las exigencias del verdadero confort. Puede obtenerse 400 pesos de alquiler mensual Visitarla todos los días de 1 á 6 p m. Informes á nuestra casa, Cangallo 417.—Luis Torres y Cía. m23

P. Carrera y Cía.

DEL DOCTOR PEDRO MENDIONDO é hijo, su regio mueblaje lo remataremos

EL DOMINGO 4 á las 1.30 de la tarde en su propiedad, B. Mitre 1926. Sala, rico piano, juego sala, consola y espejo Luis XV, muy buenos cuadros óleo, artísticos bronces, columna, fayence, mármoles, pedestales, jarrones de la India, araña, cortinados, vitrina, bibelots, sillas fantasía y arañas, otras cosas, etc., sallta, juguito escritorio señora, columna, bronces, jarrones, etc., escritorio biblioteca, juego cuero, cofa fierro, sillón giratorio, cuadros y útiles, dormitorio Luis XV macizo, doseles, lavatorio, colchones, máquina, etc., otro dormitorio Luis XIV completo, etc., comedor estilo Enrique II, silletería vaquetá, cuadros, loza, metales, cristales, cuadros, reloj, percha y fonógrafo, estuche y adornos, etc., otro dormitorio, guardarropa, camita, sillas, varios muebles y objetos sueltos, vestíbulo, juego 10 piezas, percha, marquesotes, jarrones, cuadros, plantas, farol, araña, pisos, alfombra y demás. Comisión 10 o.o. v8

Ernesto J. Cueli

LIBRERIA, JUGUETERIA y bazar, calle Méxito 1152, remataré

EL LUNES 5 de Junio á la 1 p. m. buen surtido en libros de colegios, novelas, cuadros, anotadores, lápices, tintas, gomas, lapiceras, cajas papel y sobres, carteras, pizarras y papelería en general, muñecas, tambores, caballos y otros juguetes con cuerdas, juegos de lavatorio, lámparas, platos, tazas, pocillos, copas, floreros, teteras y otros artículos de fantasía, ollas, cacerolas, sartenes, bolsillo, portinas, tallas lavar, hacha, etc etc, cigarros, cigarrillos, tabaco, armazones, mostradores, vidrieras calle y mostrador, muestrarios de cedro, buen surtido en postales finas y todo lo que este á la vista el día indicado Comisión 10 o.o á cargo del comprador Nota: recibo ofertas para venta particular hasta la hora indicada para el remate Datos á mi casa, calle Chile 127. v5

Ignacio Fierro

ALMACEN DE COMESTIBLES y bebidas, Lavalle 1905, esquina Río Bamba

EL LUNES 5 de Junio á la 1 p. m. remataré por orden terminante de su dueño todas las existencias de este bien surtido negocio, que en parte consiste en vinos de las renombradas marcas Pugel, Orlove, Bau y otras, conservas italianas, de Prato y Masardo, buen surtido de dulces, duraznos, sardinas, salchón, galletas, otras, etc., etc. Café, chocolates, tés, cocoa, variado surtido de licores finos, vinos italianos, franceses y bebidas de todas clases, nacionales y extranjeras y un variado surtido de comestibles, armazones, mostradores, chapa mármol, gran mostrador estaño, muestras vidrieras, cielos rasos machimbrado, ventiladores, instalación eléctrica, mesas, taburetes, escritorio, molinillos, relojes, excelente balanza, mostrador, báscula de 500 kilos, prensa para jamón, variado surtido de tarros, tapas niqueladas, etc., etc., y artículos de ferretería y todos los útiles que requiere una casa central y bien surtida. Comisión 10 o.o á los compradores Datos, Viamonte 2801. jn3

Lazcano Navarro y Cía.

MUEBLES—HOY A LAS 8.30 de la noche, Larrea 1067, sala, comedor, 4 dormitorios, escritorio, antecomedor etc., etc. v4

REGIO MUEBLAJE QUE adorna la casa Larrea 1067, por ausentarse la familia

HOY SABADO 3 de Junio á las 8.30 de la noche Regio Piano, juego sala, vitrina, cuadros, bronces, etc., dormitorio Luis XV, á 3 cuerpos, 3 más diferentes, escritorio cumplido, gran comedor francés, sillas vaquetá, etc., antecomedor completo, juego vestíbulo, etc. Un exposición todo el día. Comisión 10 o|o. v4

R. Alchourrón y Hnos.

POSTES, TRANQUERAS, varillas, torniquetes, alambre, etc. En pequeños lotes. Todo de maderas duras muy especiales, que forman nuestro local de ferias Palonque Chico, á 20 cuadras de Parravicini, F. C. S.

EL DOMINGO 4 de Junio á la 1.30 p. m. remataremos en el citado local, sin base y sin retirar lote Detalles completos á nuestra casa, Reconquista 432, Buenos Aires.—R. Alchourrón y Hnos m31

TATTERSALL

J. M. de Yriondo y Cía.

REMATE SEMANAL — EN nuestra casa, San Martín 153.

Los MIERCOLES, á las 2 de la tarde: caballos de tiro y silla, carruajes, guarniciones, automóviles, etc y animales de raza

ALHAJAS — BRILLANTES, perlas, gargantillas, pendantifs, prendedores, barretes, medallones, anillos, aros, botones, relojes, etc., etc.

EL SABADO 3 de Junio á las 2 p. m se rematarán en nuestro patio, San Martín 153, donde podrán verse desde dos días antes.—J. M. de Yriondo y Cía. m31

Grippo y Rollón

3149 Brasil 3151

90 *ANIMALES YEGUARIZOS,* remataremos

EL DOMINGO 4 de Junio, á las 2 de la tarde, en nuestro local de ventas, Brasil 3151. v3

22 *POTROS Y PADRILLOS* tiro pesado ,alta mestización y muy bien desarrollados de la acreditada marca de los señores Santamarina é hijos. Se rematarán

EL DOMINGO 4 de Junio, á las 2 de la tarde. v3

15 *POTROS TIRO LIVIANO* muy buenos mestizos Anglonormando y carrera, de la acreditada marca Santamarina é hijos Se rematarán

EL DOMINGO 4 de Junio, á las 2 de la tarde. v3

15 *POTROS TIRO LIVIANO* Hackney de la acreditada marca Santamarina é hijos. Se rematarán

EL DOMINGO 4 de Junio, á las 2 de la tarde. v3

22 *YEGUAS TIRO PESADO,* muy buenas mestizas Clydesdale y Percherón, todas potrancas de 3 años. 1p

22 *YEGUAS TIRO LIVIANO* muy buenas para carruajes. Se rematarán

EL DOMINGO 4 de Junio, á las 2 de la tarde. v3

16 *YEGUAS CRIOLLAS gordas,* buenas para pisadero, se rematarán

EL DOMINGO 4 de Junio, á las 2 de la tarde. v3

UNA CHATA DE CAJON EN muy buen uso, y 6 caballos de tiro. 1p

VARIOS CABALLOS DE TIRO y silla, carro, guarniciones, etc., etc —Nota: Los tranvías números 16 y 47 pasan á media cuadra del local de ventas y los números 6, 16, 19, 23, 50 y 73 pasan á una y media cuadra. v3

A. R. Navarro y Cía.

40. *REMATE FERIA EN LA* Colina, F. C. S.

EL MARTES 6 de Junio de 1911, en nuestras instalaciones, á la 1 p. m., venderemos: 2.300 novillos y vacas; 300 capones Lincoln; 10 potros pesado.

DETALLE

800 novillos mestizos Durham 3 1/2 y 4 1/2 años, una marca, muy buen estado.
200 novillos id id id 3 1/2 y 4 1/2 años, buen estado.
200 novillos id id id 2 1/2 años, una marca, buen estado.
100 novillos id id 1 1/2 años, una marca, buen estado.
100 novillos id id 3 1/2 años, una marca, buen estado.
500 vacas mestizas Durham, servidas, una marca, buen estado.
65 vacas mestizas Durham, gordas, en lotes.
300 vaquillonas mestizas Durham, 2 1/2 años, servidas, una marca.
300 capones mestizos Lincoln, 2 dientes.
10 potros mestizos de tiro pesado.

Recomendamos especialmente á los señores interesados en novillos de buena clase y estado, los que concurren á este remate por reunir dichas condiciones. Comisión 2 o/o al comprador y 2 o/o al vendedor en vacuno y lanar y 3 o/o á cada parte en yeguarizo. Por más datos y pedidos de local, dirigirse á nuestros escritorios en La Colina ó Buenos Aires, Sarmiento 760.—A. R. Navarro y Cía. m31

Lanús y Cía.

Martillero: Ignacio Zubillaga

REMATE ESPECIAL DE NOVILLOS tipo frigorífico, para invernada en nuestro local de General Rodríguez, F. C. O.

EL MARTES 13 de Junio Oportunamente detalles Pedidos de local é informes á nuestro escritorio, B Mitre 544, U T 2420, Avenida 5 en General Rodríguez á nuestro socio señor E L Manny —Lanús y Cía. m30

"La Equitativa"

POR EL MARTILLERO señor E. A Gagneux, se rematará

EL VIERNES 9 de Junio, á las 8.30 de la noche, y en las noches sucesivas, en el caso de no terminarse con la primera, un rico surtido de alhajas y brillantes, armas, etc., que estarán á la vista en los días 8 y 9 del corriente en su local, Cerrito 253. j2

Iriarte Hnos.

15 *POTROS CLYDESDALE,* tiro pesado, muy buenos, se rematarán EL DOMINGO 4 de Junio á las 2 v4

25 *POTROS PERCHERONES* y Holsano, habituado muy buenas yuntas para coche, se rematan EL DOMINGO 4 de Junio á las 2. v4

11 *POTROS DE 2 1/2 años y* varios caballos de tiro y silla, se rematan EL DOMINGO 4 de Junio á las 2.— Iriarte Hnos , Suárez 1141 v4

Vicente Novelli

18 *POTROS ESPECIAL Y LIVIANO* de buena marca y dos yeguas y varios caballos de buena procedencia, rematará

EL DOMINGO 4 de Junio á las 1 p. m en el local calle Zelada y Leopardi, al mejor postor como judicial Más datos, Rivadavia 7425. U. T. 731, Flores v4jn

Eduardo Jolly

EL LUNES 5 DE JUNIO A la 1 de la tarde, daré mi 120 remate feria de hacendas generales en mi local de General Rodríguez, F. C. O para el que tengo anotado hasta hoy, los siguientes lotes:

50 novillos gordos
270 vacas especiales y gordas.
200 novillos mestizos Durham de 2 años buena clase.
400 novillitos y terneros mestizos.
100 vaquillonas mestizas.
50 vacas para invernada.
3 potros mestizos.
4 yeguas de tiro
3 toros puros por cruza.
250 capones gordos.

NOTA — El tren que sale del Once á las 12.10, parará frente á la feria como así mismo el que regresa de Luján á las 5.30 de la tarde

Pedidos de local é informes dirigirse directamente á la feria ó al escritorio en Buenos Aires, 25 de Mayo 13.— Eduardo Jolly j4

A. Bianchi

REMATE DE MUEBLES EN Adrogué.

EL DOMINGO 4 de Junio, á las 2 de la tarde, los muebles del doctor L. Lettieri, por cambio de residencia, 3 dormitorios, comedor y sala Vestíbulo y plantas, calle Mariano Demaría 795. v4

Manuel Castellar

EN TANDIL, F. C. S. — 640. remate feria de haciendas

EL LUNES 5 de Junio Oportunamente detalles —Manuel Castellar. v4jn.

EN LAPRIDA — 75 REMATE feria de haciendas en mis instalaciones

EL LUNES 12 de Junio Oportunamente detalles.—Manuel Castellar v4jn.

2.700 *HECTAREAS DE buen* campo para ganadería y parte para agricultura situado en el partido de Laprida á 5 leguas del pueblo, sobre el camino general á Juárez Estancia denominada Loma de las ovejas, con buena población de material de 7 habitaciones y un mirador, molino, con tanque de 1.500 litros, galpón de 15 por 30 metros de fierro galvanizado, bañadero de material y otras buenas comodidades En una esquina del campo hay una casa de negocio que gana un alquiler de $ 180 mensuales El campo está alambrado por todos sus costados y dividido en seis con materiales especiales, postes de Bandubay, seis hilos de alambre liso galvanizado y tres de púas Tiene aguada en todos los potreros de dos molinos con tanques de 200.000 litros, y todas las comodidades para su fácil explotación, no lo cruza ningún camino. Está arrendado hasta el 31 de Diciembre del corriente año á $ 7 la hectárea, lo que da una renta de 21.100 pesos anuales Base de venta, $ 110 la hectárea Condiciones de pago: 1/3 parte al contado al escriturar y 2/3 partes á dos años de plazo con pagaré hipotecario á interés del 7 o/o anual, pagadero por trimestre adelantado Seña 8 o/o al firmar el boleto y 2 o/o de comisión á cargo del comprador

EL SABADO 10 de Junio á las 3 de la tarde en mi escritorio de la capital federal, 25 de Mayo 248 y bajo las condiciones que se determinan, remataremos el campo mencionado Por carteles con planos dirigirse á mis escritorios de Laprida, La Madrid, Coronel Suárez, Tandil, Azul ó capital federal —Manuel Castellar. m29

García Piñeiro y Cía.

Lincoln

EN LINCOLN — 26 REMATE feria

EL MARTES 6 de Junio á la 1 p. m., remataremos las haciendas que se nos consignen teniendo ya anotadas:

450 vacas gordas, habiendo lotes especiales
100 novillos de 1 1/2 año, buena clase (una marca)
250 novillos de 2 1/2 años, buen mestizo (una marca).
100 novillos de 3 y 4 años buena clase y buen estado.
150 novillos de 3 años buen mestizo (una marca)
400 vacas buen estado (una marca).
270 vacas buen estado (una marca) con terneros.
50 bueyes gordos.
1.000 lanares.
50 yeguas y caballos.

Probablemente habrá más hacienda. Comisión 2 o/o. Más datos y pedido de local á nuestro escritorio en Lincoln F. C. O.—García Piñeiro y Cía. m27

TENEMOS EN VENTA CAMpos en este partido en fracciones grandes y chicas, con facilidades de pago.—García Piñeiro y Cía m27

Avila y Cía.

EN 25 DE MAYO — 76 REMATE feria, en nuestras amplias y cómodas instalaciones.

EL DOMINGO 4 de Junio á la 1.30 p. m. 3.600 novillos y vacas, venderemos, según detalle:

1.200 vacas mestizas Durham, secas, buen estado y delgadas.
600 novillos mestizos Durham, tipo frigorífico, 4 1/2 años, una marca, á medio engorde.
150 novillos Hereford, buen estado, 3 1/2 y 4 1/2 años, hacienda pesada.
350 novillos mestizos Durham, gran clase, 2 1/2 años, buen estado invernada.
500 novillos mestizos Durham, buen estado, 2 1/2 y 3 1/2 años.
70 novillos mestizos Durham, gordos 2 1/2 y 3 1/2 años.
350 novillos mestizos Durham buen estado 1 y 1/2 años.
200 vacas gordas en lotes.
200 vacas gordas y carne gorda, buena clase.

Llamamos la atención de los señores interesados por hacendas, los lotes excepcionales, por su clase, estado y edad Con seguridad habrá otras haciendas el día del remate Nuestra comisión 2 o/o al vendedor y 2 o/o al comprador. Informes á nuestros escritorios en 25 de Mayo ó en Buenos Aires, Cuyo 579 ó Azul.—Avila y Cía.

51 REMATE FERIA EN Pergamino, F. C. C. A.

EL LUNES 5 de Junio de 1911, á las 2 de la tarde, en nuestras instalaciones, venderemos según detalle: 800 novillos.

150 novillos mestizos Durham, 3 1/2 y 4 1/2 años, gordos.
50 bueyes gordos especiales.
150 vacas gordas para matadero, en lotes
160 novillos mestizos, 3 años, invernada.
100 novillos y vaquillonas 1 1/2 y 2 años, mestizas Durham para invernada
100 vacas invernada.
150 vacas á clasificar.

Comisión 2 o/o al comprador en vacuno y lanar y 3 o/o en yeguarizos y otros. Informes á nuestros escritorios en Pergamino, San Martín 831; Sarmiento 379, Buenos Aires ó Azul.—Avila y Cía. jn1

Eduardo Montes y Cía.

Socios: Demetrio Aldao, Benjamín F. Cornejo y Eduardo Montes

GRAN REMATE-INAUGU- ración de nuestro espléndido local, Lavalle 367, á media cuadra de Triunvirato

EL DOMINGO 4 de Junio, á las 2 de la tarde Potros pesado, Hviano, yeguas, caballos, etc., etc. v4

20 *POTROS PESADO ESPE-* ciales, remataremos

EL DOMINGO 4 de Junio, á las 2 de la tarde, venderemos 20 espléndidos potros pesados percherones, procedentes de fin la Serena (F. C. P.), del establecimiento de los señores Cratto é hijo. v4

10 *POTROS PESADO MUY* buenos, remataremos

EL DOMINGO 4 de Junio, á las 2 de la tarde y inderemos 10 potros pesado, procedentes de Chascomús (F. C. S.) v4

10 *YEGUAS PESADO ESPE-* ciales, venderemos

EL DOMINGO 4 de Junio, á las 2 de la tarde, venderemos 10 yeguas pesado, procedentes de Chascomús (F. C. S.) v4

10 *POTROS PESADO DE* buena clase, remataremos

EL DOMINGO 4 de Junio, á las 2 de la tarde, venderemos 10 potros pesado, procedentes de Chascomús (F. C. S.) v4

20 *POTROS LIVIANO, RE-* mataremos

EL DOMINGO 4 de Junio, á las 2 de la tarde, venderemos 20 potros Hviano, habiendo varias yuntas marca del señor Enrique Ging v4

VARIOS OTROS LOTES DE potros, caballos y yeguas, venderemos

EL DOMINGO 4 de Junio, á las 2 de la tarde, procedentes de varias consignaciones El tranvía núm. 89 pasa á tres cuadras el núm 99 á dos cuadras y todos los de la línea Larroze que pasan por Triunvirato á media cuadra.

NOTA — No se suspende el remate aunque llueva, por estar nuestro local todo bajo techo. v4

Diego Davison

REMATE DE POTROS El do- mingo 4 del corriente, en el local del señor Ricardo Dowdall, Provincias Unidas 180, á las 2 p. m., remataré los siguientes yeguarizos:

10 Espléndidos potros Clydesdale marca Dug an Hnos.

20 Potros Clydesdale, marca Duggan Hnos.

10 Potros liviano de buena alzada (para coches de lujo.)

Diego Davison Florida 248. v4

ADOLFO BULLRICH & Cía.

Centrales:

Corrientes 1579 al 1583

Frente al teatro Nuevo, 8.50 vs. por 40 vs. Base, $ 70.000. Edificio antiguo de tres pisos. Ad corpus.

EL MARTES 6 de Junio, á las 3 p. m., en nuestra casa.

Perú 710

Entre Chile é Independencia. 16 vs. por 35 varas. Construcciones antiguas. Ad corpus. Base, 80.000 pesos.

EL MARTES 6 de Junio, á las 3 p. m., en nuestra casa.

Piedras y Moreno

Frentes al Oeste y Sur Edificio de bajos y altos. 17.02 vs. á Piedras por 31.08 á Moreno. Superficie 660.16 v. c. Base, pesos 200.000.

EL VIERNES 9 de Junio, á las 3 p. m., en nuestra casa.

Adolfo Bullrich & Cía.

CASAS

PERU 710, entre CHILE é IN- dependencia.. Un soberbio terreno con construcciones antiguas que producen pesos 320 mensuales 16 varas de frente por 35 varas de fondo, medidas ideales en que pueden desarrollarse cualquier plan de edificación En sus inmediaciones se levantan hermosos edificios modernos que ponen de relieve la importancia del barrio. Base de venta, pesos 80.000. Ad corpus.

EL MARTES 6 de Junio, á las 3 p. m. en nuestra casa, Florida 269 y 273. Exigiremos 8 o/o á cuenta y 2 por ciento de nuestra comisión. — Adolfo Bullrich y Cía. m27

PIEDRAS Y MORENO — A 2 y 1/2 cuadras de la Avenida de Mayo. A una cuadra del mercado del Centro. Barrio de intensa vida comercial. Propiedad de bajos y altos, en buenas condiciones y susceptible de dar más muy buena renta dada su ubicación Mide 17.02 varas de frente al Oeste sobre la calle Piedras número 288 por 31.08 varas de frente al Sur sobre Moreno núm. 781 En el costado Norte á las 7.27 varas de la línea de la calle tiene un martillo á favor de 2.79 varas por 13.20 varas en cuyo punto vuelve á ensanchar 6.13 varas en una extensión de 5.37 varas á cuyo final hay otro martillo á favor de 6.86 varas por 4.66 varas, donde da con la línea del costado Este, donde mide 32.37 varas encerrando el todo una superficie total de 660.16 varas cuadradas. Base, pesos 200.000 m|n.

EL VIERNES 9 de Junio, á las 3 de la tarde, en nuestra casa, Florida 269 y 273. Son cuatro almacenes en la planta baja que producen en conjunto 860 $ mensuales, la planta alta está desocupada, la constituye una amplia casa-habitación de familia Exigiremos 8 por ciento á cuenta y 2 por ciento de nuestra comisión. Planos é informes en nuestra casa.—Adolfo Bullrich y Cía. m30

CORRIENTES 1579 y 1583.— Entre Paraná y Montevideo, casi frente al teatro Nuevo. Propiedad antigua, pero susceptible de producir alta buena renta, mientras se reemplace por la construcción que reclama el predio. Mide 8.50 varas de frente por 40 varas de fondo y consta de planta baja y 2 pisos altos, que redituan un total de pesos 150 mensuales. Base, $ 79.000 Ad corpus.

EL MARTES 6 de Junio, á las 3 de la tarde, en nuestra casa, Florida 269 y 273 el edificio lo constituye una planta baja con salón de fondo con el frente, 4 piezas y un salón interno, cocina y w. c. En el primero y segundo piso hay en cada uno una casa-habitación que comprende sala, tres piezas, cocina y w. c. Seña, 8 por ciento Comisión, 2 por ciento —Adolfo Bullrich y Cía. j2

CAMPOS

LAS TERNERAS, EN SAN Luis 10.951 hectáreas en el departamento La Capital, á dos leguas de la estación Cazador, la seña y Zanjitas, ferrocarril al Pacífico, á quince leguas de la ciudad de San Luis y á 20 de Villa Mercedes Lindando con V. F. Galles y Correa, colonia Santa

RISSO & PATRON & Cía

CASA FUNDADA EN 1879

537—B. MITRE—537

Sucursales: FLORES, Rivadavia 6842;

BELGRANO, Cabildo 1920

En el ROSARIO, San Martín 770

CASAS

CASA DE ALTOS, DE ESTI- lo moderno. Avda Victoria 4041 al 43 entre Artes y Oficios y Treinta y Tres. Barrio de pucas y modernas construcciones valiosas. Base 30.000 $ incluso 16.000 pesos en hipoteca. Renta 330 $. Después detalles. Datos, B. Mitre 537. —RISSO PATRON y Cía.

EL DGO. 11 de Junio á las 4. m28

CASA DE RENTA, A 200 mts. de la estación y plaza Constitución. Pavón 1350. Mide 9 por 52, con 8 piezas, cloacas, etc. Base, 28.000 $ con cédulas, á plazos y el excedente al contado. Ofrecen 300 $ de alquiler. Después detalles.—RISSO-PATRON & Cía.

EL DGO. 11 de Junio, á las 4 y 15. v3jun.

PROPIEDAD BIEN SITUA- da, Av. Coronel Díaz 369. Próxima al palacio del doctor Sáenz Peña y al bulevar Santa Fe. Mide 9 por 33; 7 habitaciones, baño y demás dependencias. Base 22.000 $ á plazos de 3 años con el 7 por ciento de interés. Después detalles.—RISSO-PATRON & Cía.

EL DGO. 11 de Junio, á las 3. v3jun.

SOBRESALIENTE ESQUI- na al Sud. Sarandí 807 y Estados Unidos 2002. Base 22.000 $. Renta 250 $ mensuales. Mide 14 por 24 varas. Dista 1 cuadra de la Av. Independencia y 2 de Entre Ríos y San Juan que constituye un centro de gran actividad comercial. Es barrio enteramente cómodo para habitar y rara vez se encuentran casas desalquiladas. Las distintas vías de tranvías facilitan las comunicaciones con toda la capital. Su edificio que es antiguo tiene 9 habitaciones construídas en cal y demás dependencias, gas, cloacas, aguas corrientes, calle asfaltada y demás comodidades de las propiedades centrales. Más datos, B. Mitre 537.—RISSO PATRON y Cía.

EL DGO. 4 de Junio á las 3.30.

MAGNIFICO BLOCK DE tie- rra de 20 por 28. En Belgrano. A 100 mts de la Av. Cabildo. Una esquina y 2 casas. La esquina de Ushuaia y Zapata. Ushuaia 2512 y Zapata 384. Base 19.000 $. Este block de tierra se presta para construir un petit hotel ó una casa de última creación ó de renta dada su superficie y sus comunicaciones con toda la metrópoli. Las 2 casas constan de 2 piezas, cocinas y dependencias, mosaico, cielos rasos, etc. Datos, B. Mitre 537 ó Cabildo 2020.—RISSO PATRON y Cía.

EL DGO. 4 de Junio á las 3.30. m28

EN EL CENTRO DE FLO- res. Buena propiedad, susceptible de ser convertida en una gran casa para renta. Avda Provincias Unidas 3027, entre Camacuá y Lautaro. Base, 16.000 $. Mide 11x51 vs. Su edificio construído con buenos materiales, se compone de 7 habitaciones principales galería, cocina y w. c., pisos pino de tea, cielos rasos, patios, árboles frutales y forestales, gas, aguas corrientes, adoquinado pago, tranvía al frente, y demás detalles que sólo se podrán apreciar visitándola. Dista sólo 2 cuadras de la Avenida Rivadavia y 4 de la plaza, iglesia y estación de Flores. Más datos, en B. Mitre 537 ó Rivadavia 6842.—RISSO-PATRON & Cía.

EL DGO. 4 de Junio, á las 4 p. m. m28

PROPIEDAD EN BELGRA- no, á un paso de la Av. Cabildo, Guanacache 2229. Mide 10 por 45. Con 6 habitaciones, dependencias y jardines. Base, 15.000 $. Ofrecen 150 $ de alquiler. Después detalles.—RISSO-PATRON & Cía.

EL DGO. 11 de Junio, á las 3.30. v3jun.

BUENA CASA AL SUD. SO- bre la Avda San Juan. Calle Paseo 1011 al 13 entre Carlos Calvo y Humberto I. Base 14.000 $ incluso una hipoteca de 11.000 al 7 1/2 o/o de interés anual. Renta 160 $ mensuales con contrato por 3 años. Es barrio que dada su clase de construcciones que la rodean y sus vías de comunicación con todo el municipio le imprimen un carácter de vida comercial y de progreso con que cuentan las zonas centrales. Su edificio consta de salón para negocio revestido de azulejos, ocupado por una carnicería, zaguán independiente para familia, 4 habitaciones, cocina, w. c. cielos rasos de yeso, pisos de tea, mosaico cloacas, gas, aguas corrientes, tranvías etc. Más datos, B. Mitre 537.—RISSO PATRON y Cía.

EL DGO. 4 de Junio á las 3. m28

EN EL CABALLITO — BUE- na propiedad recién construída, Colpayo 325, entre Neuquén y Bogotá. Base, 10.000 $ que podrá pagarse la mitad al contado y mitad á 1 ó 2 años de plazo con el interés del 8 por ciento. Mide 10x43 vs. Es edificio construído con materiales elegidos y consta de 3 dormitorios, comedor cuarto de baño cocina y w. c., galería, cielos rasos de yeso, pisos pino de tea, patio de mosaico, pozo, jardín, etc. Dista sólo 2 cuadras de la Avda Rivadavia, plaza, mercado y estación del Caballito, lo que significa estar en una posición inmejorable. Más datos en B. Mitre 537 ó Rivadavia 6842.—RISSO-PATRON & Cía.

EL DGO. 4 de Junio á las 3 1/2 p. m. m28

A 200 MTS. DE LAS Avdas. Federico Lacroze y Alvarez Thomas, ambas con lobes líneas de eléctricos. Preciosa casa, Giribone 878. Base 9.000 pesos. Mide 10.20x33 vs. Está ubicada en un barrio de continuos adelantos dada la edificación que la rodea como por sus fáciles comunicaciones lo hacen de él un barrio central. Su edificio consta de verja al frente con jardín, 2 dormitorios, comedor, cocina, cielos rasos de tea y sus pisos de tea, galerías mosaico, etc. Datos B. Mitre 537 ó Cabildo 2020.—RISSO PATRON y Cía.

EL DGO. 4 de Junio á las 2 1/2.

SOBRE LA Av. SAN JUAN— La casa, Liniers 1487 entre Constitución y Tarija. Base 8.000 $ que quedan en hipoteca. En barrio de edificación moderna y cercana á vías con tranvías, pavimentos, gas, cloacas, aguas corrientes y demás elementos de vida comercial y de progreso. Su edificio consta de sala, 2 dormitorios, comedor, baño, pieza de servicio, cielos rasos de yeso, pisos de tea, carpintería de cedro, mosaicos, etc. Datos, B. Mitre 537.—RISSO PATRON y Cía.

EL DGO. 4 de Junio á las 2.30. m28

EN EL CENTRO DE HAEDO (F. C. O.) y sobre la Avenida Rivadavia. Buena propiedad, calle Reconquista 60, entre Rivadavia y otra. Base 4.000 $. Mide 10 por 30 varas y su edificio construído con buenos materiales y recién terminado consta de 2 habitaciones, cocina y w. c., cielos rasos de yeso, pisos de tea, patio de mosaico, buena carpintería, etc. Es en la actualidad Haedo uno de los pueblos más importantes de la línea del Oeste, que cuenta con una población numerosa y permanente. Es empalme de las líneas que van á la Plata, motivo por el cual es visitado por 80 trenes diarios. servicio que será perfeccionado por el ferrocarril subterráneo. Más datos, B. Mitre 537 ó Rivadavia 6842.—RISSO-PATRON & Cía.

EL DGO. 4 de Junio, á las 4 p. m.

TERRENOS

EN ESPLENDIDA UBICA- ción. Notable esq. calles Hidalgo esq Antezana. Base, 9 $ v. c. Su superficie se compone de 464 v. c. Dada la superficie y sus medidas lineales se presta para un ventajosísimo negocio, levantando una propiedad de renta ó para habitar, por ser paraje lleno de atractivos y comodidades á un paso del adoquinado y 2 cuadras de la Av. Warnes, con doble vía de tranvía. Más datos, en B. Mitre 537 ó Rivadavia 6842.—RISSO-PATRON y Cía.

EL DGO. 4 de Junio, á las 3 p. m. m28

3 ESPLENDIDOS TERRE- nos en Flores, San Matías entre Avenida Sud América y Zamudio. Base 6 $ v. c. están juntos y mide cada lote 9.23 por 39.28 vs. Es paraje alto de gran porvenir, de donde se domina toda la capital y rodeados de una edificación numerosa y que día á día aumenta por ser punto muy solicitado. Más datos, en B. Mitre 537 ó Rivadavia 6842.—RISSO-PATRON & Cía.

EL DGO. 4 de Junio á las 3 p. m. m28

CAMPOS

443 HECTAREAS EN MEN- doza, cruzadas por el canal Marienhoff, hijuela del canal Gobernador Galigniana Segura. Cuenta con el aprovechamiento de las aguas del río Mendoza, según concesión otorgada por el gobierno y escriturada ante el señor José A. Puebla. Venta por liquidación. Base, 100 pesos la hectárea, 3a. parte al contado, 3a. parte á un año y 3a. parte á 2 años con el 6 o/o de interés. Reconoce una hipoteca de 21.000 pesos con el interés del 6 o/o anual, que vence la mitad el 30 de Agosto del corriente año y la otra mitad el 30 de Agosto de 1912. Son las tierras más ricas de la provincia, especiales para viticultura, fruticultura y alfalfares. Está en el departamento San Martín. Distrito Chapanay y formando parte de la conocida colonia Las 3 Porteñas. Es la parte que eligió el ingeniero Luis Fourcade en dicha colonia. Linderos: Norte la colonia Las 3 Porteñas; Sur, Juan Franco; Este, parte de la colonia Las 3 Porteñas y L. N. Marienhoff y al Oeste el río Mendoza. Dista 8 leguas de la ciudad de Mendoza y el viaje por ferrocarril es de 2 horas, pudiendo también trasportar productos por el magnífico camino carretero, y Puente Palmira, construído sobre el río Mendoza. Concluído el circuito Norte de Palmira, tendrá una estación á cuatro kilómetros. La calidad de los industriales que circundan esta propiedad, son la mejor garantía del producto que de ella se puede obtener. Dedicados á la viticultura y fruticultura, producen de 1.000 á 3.000 pesos por hectárea. Informes: B. Mitre 537.—RISSO PATRON y Cía.

EL MIERCOLES 20 de Junio á las 4 en nuestro salón. jn3

EN LA CIUDAD DE RESIS- tencia capital del Chaco. 273.000 v. c. dentro de la planta urbana. En 2 fracciones con opción. Base 10 centavos v. c. con orden terminante de liquidar. Es tierra de riquísima calidad, apta para el cultivo del algodón, tabaco y cualquier otra clase de sementera en la seguridad de obtener cosechas abundantísimas. Se presta por su ubicación para ser fraccionado en lotes, circunstancia que lo hace propicia para especular. Dista 900 metros de la plaza principal, 250 metros de la estación del ferrocarril Francés con trenes diarios á esta capital. Títulos perfectos. Más datos, B. Mitre 537.—RISSO PATRON y Cía.

EL SABADO 10 de Junio á las 3.30 en nuestro salón. jn3

NOTA — En todas las ventas exigiremos del comprador el 8 o/o de seña y el 2 o/o de comisión (sin excepción).

RISSO-PATRON y Cía.

Juan M. Pertumo

CIGARRERIA, LIBRERIA Y bazar, calle Belgrano 617 al 19.

EL LUNES 5 de Junio, á la 1 de la tarde, remataré lo siguiente: gran surtido de cigarrillos de todas marcas, fósforos Victoria y otros, pitos, boquillas, tabacos, cigarreras, etc., gran surtido de libros y cuadernos varios, papel, sobres, lápices, lapiceras, etc., etc., lozas, cristales, juguetes, etc., armazones, mostradores, vidrieras é infinidad de artículos que no detallo por su mucha extensión. En conjunto 5.000 pesos á quemar sin retirar lote. Seña en cada lote y á satisfacción del martillero. Más datos á mi escritorio, Balcarce 331. j2

Adolfo Calvete

ORDEN DEL señor. HANS Bleyle. Su rico mueblaje in portado, rematará en su casa de Belgrano, calle Conesa 828, entre Palpa y Esteco, á 1 cuadra de la estación Colegiales.

EL DOMINGO 4 de Junio á la 1 p. m. Detalle: notable piano pianola Forsten, tipo 3 y 80 rollos de música y juego escritorio, sofá, sillones, mesa centro, biblioteca, etagére música, todo de roble de la casa Thompson, cortinados grabados, araña eléctrica y alfombra; espléndida juego comedor roble de Maple, regio juego sofá y sillones importado, ventilador, metales, cristales, porcelanas, araña, alfombra, etc., rico perchero, espejo de fresno, cuadros y muebles de vestíbulo, dormitorio pino de tea lustrado, con 2 camas de bronce, 2 guardarropa pino tea, máquina de coser Singer, biombo, mesa comer enfermos, juego paja, bañadera enlozada, baño niño, lavatorio espejo, aguas corrientes, calentador gas, heladera, ftanbrera y muchos muebles sueltos de cocina de servicio y de jardín. En exposición el sábado 3 de 9 a. m. á 6 p. m. Comisión 10 o/o. Otros informes 6. Cangallo 442 y Sucre 2347. —Adolfo Calvete. jn1.

EL SALDO DE LA QUINTA Santa María! A grandes plazos; 6 notables lotes. En las barrancas de Belgrano, con frente á los jardines y sobre las calles 3 de Febrero, Echeverría y Zavalía. Distan una cuadra de la estación del ferrocarril Central Argentino. Lotes envidiables para viviendas de lujo, en la parroquia pretiosa de la capital, consagrado "faubourg" aristocrático.

El DOMINGO 11 de Junio, á las 3 de la tarde, remataré estos cinco lotes con superficies totales que varían entre 217 v. c. 94 y 548 v. c. 76, entrando la esquina de Echeverría y 3 de Febrero, con un espléndido garage con todas las exigencias modernas y las dependencias del servicio, lo que fácilmente se puede convertir en un regio petit hotel con planos ya confeccionados que pueden verse en mis escritorios. Todos los lotes tienen 12v22 de frente por fondos que varían entre 47 y 20 varas y la esquina mide 22v.7 á uno de sus frentes por 23v98 de fondo y frente también. Sin base, por liquidación final y orden definitiva de vender á cualquier precio. Cercados de pared con adoquinado pago, veredas de mosaico, gas, luz eléctrica y aguas corrientes. Pago: 25 por ciento al contado y saldo en tres cuotas iguales con vencimiento al 1o. de Enero de 1912, 1913 y 1914 con 7 1/2 por ciento de interés anual y semestres adelantados. Pueden y deben visitarse. Exigiré 8 por ciento de seña y 2 por ciento por mi comisión. Las escrituras las otorgaré el escribano señor N. L. Marchese, pudiendo planos y detalles completos en mis escritorios: Cangallo 442 y Sucre 2347. Adolfo Calvete. j2

E. Pérez Choza

JUDICIAL

Muebles y pieles

ESTA NOCHE

MUEBLES ESTA NOCHE A las 8 p. m. orden del señor Juez de la sección 1a. don José B. Bossio en el juicio que le sigue don Mariano Asturita contra don Charles Sien, por cobro de pesos.

HOY SABADO 3 de Junio á las 8 de la noche, Lavalle 1722, dormitorio de roble Luis XV, muy rico, buen juego de comedor con espejo y cristalero, arañas de bronce, 3 dormitorios más Gran juego de sala de seda y nogal estilo Luis XV, notable piano de concierto, muchos cuadros, ricas sillas de comedor de vaqueta, cortinados y alfombras, escritorio ministro y biblioteca, bar colectivo y cristales, 4 rajas de chimeneas finas para sombreros de señoras, varios pájaros disecados, baules y otras varias cosas. Batería de cocina de cobre y concesión. Más datos, Defensa 115, "Boletín Judicial" y "Prensa". jn3

Mariano Salabert

MUEBLES

HOY CONTINUA EL REMA- te que no fué posible terminar ayer por falta de tiempo. Comedores Renacimiento é Inglés, dormitorios Luis XV 3 cuerpos, id Luis XIV y Luis XVI, juegos de sala, consolas con espejo, cortinados, cuadros al oleo y grabados, guardarropas, bibliotecas, escritorios y papeleras cedro 6 planos varias marcas Spronk y otros, muchos muebles sueltos y artículos de bazar.

HOY SABADO á las 2 de la tarde, en mi casa, Victoria 540. 1p

Mackinlay y Cía.

REZAGOS DEL FERROCA- rril Pacífico, remataremos en los galpones de la estación Palermo

EL MIERCOLES 7 de Junio á la 1 p. m. los rezagos del Ferrocarril Pacífico, compuesto de cargas, encomiendas, equipajes y objetos abandonados en los trenes ó estaciones de esta línea. A todo comprador se le exigirá seña. Datos Mackinlay y Cía., San Martín 92. Buenos Aires. m23

MANUEL BARZANA

JUDICIAL

PROXIMAMENTE EL

GRAN MOLINO DE YERBA

BALCARCE 359 al 63

del concurso don

LEON SORIANO

Manuel Bárzana

EN LOS DEPOSITOS DE LA aduana. Judicial: 932 bultos yerba canchada y elaborada en barricas, medias, cuartos, décimos de barrica y bolsas, correspondientes al concurso formado al señor León Soriano, ordenada por los síndicos liquidadores señores Ochoa y Tamburini, cuyos autos tramitan por ante el señor juez de comercio doctor Juan Estrada, secretaría Conill Paz, y cuyo detalle es el siguiente, como así mismo el orden de venta.

EL SABADO 3 de Junio á las 2 p. m. en los depósitos de Catalinas Norte, 93 barricas marca L. S. con 11.182 kilos yerba canchada, llegadas por el vapor "Santos" en Noviembre 6 de 1910; 50 barricas, marca L. Doncelo, con 5.226 kilos yerba canchada llegadas por el mismo vapor y en la misma fecha.

A las 2.15. En los depósitos de Catalinas Norte, 104 barricas, marca L. S., con 12.528 kilos yerba canchada, llegadas por el vapor "Palmala" en 29 de Diciembre de 1910.

A LAS 2.30. En el depósito número 6 de la dársena Norte, 200 bolsas, marca número 15, con 12.000 kilos yerba canchada, llegadas por el vapor "Austria" en Diciembre 11 de 1910, 150 barricas marca L. con 18.100 kilos yerba canchada, llegadas por el vapor "Océano II" en Diciembre 29 de 1910.

A LAS 2.45. En el depósito 5 de la dársena Norte 9 barricas 15.2, 14,4 y 30/10, marca L. E. con 3.250 kilos yerba elaborada, llegadas por el vapor "Sparta" en Diciembre 27 de 1910, 18 barricas, 30/2, 20/4, 33/10, marca..... con 5.855 kilos yerba elaborada, llegadas por el vapor "Sparta" en Diciembre 27 de 1910.

A LAS 3. En el depósito 3, dársena Norte, 65 barricas marca L. S., con 7.873 kilos. yerba canchada, llegadas por el vapor "Montevideo" en Noviembre 6 de 1910. La venta se efectuará sin base, al contado y siendo de cuenta de los compradores los derechos de aduana. Comisión de venta 10 o/o. Por más datos al martillero, C. Pellegrini 72.—M. Bárzana.

Nota—Estas yerbas, proceden de las acreditadas casas de Fernández Loureyro, L. Costa, González Irmaos y Nicolás Madex, de Curityba; y Antonio de Barcellos, Río Grande (Brasil) como asimismo, de los yerbales de Río Verde (Paraguay).—M. Bárzana. j1

POR ORDEN DE LA COMI- sión liquidadora. Las maquinarias, motores, galpones, herramientas, trasmisiones, poleas, drogas, sombreros, hormas, calderas, moldes, etc., de la gran fábrica de sombreros La Lucha, situada en General Urquiza, calle Guanacache 549.

EL MIERCOLES 7 de Junio á la 1 p. m. procederé á la venta de las maquinarias é instalaciones de esta fábrica, por orden de los síndicos liquidadores del concurso formado al señor César Alievi, señores doctor Luis Palmieri y Manuel A. Pizarro, consistentes en máquinas de todas clases para la fabricación de sombreros, como ser motores de 12 á 35 caballos, calderas, acumuladores, prensas, vienesas, ruletosas, moldes de todas clases y tamaños, vaporizadoras, máquinas de abrir y estirarlas, marchosas, chapas, fulones, copiladoras, asfoltadoras, máquinas de lavar, calderas de plomo y cobre para fula, máquinas de coser, bastidores, cok, refiladoras, fulosas, estufas, secadoras, básculas, balanzas, fraguas, tornos, herramientas, hormas, fierro para prensas, id de cinc y cobre, tachos y piletas para tintas, bombas de varias clases, chapas de todas clases y tamaños para vaporizadoras, conos y medias lunas de madera y de cinc, potansas, parchas para secar, matrices de todas clases y tamaños, cajas, planchas, hernillones, trasmisiones, poleas, correas, caños, drogas, cintas, amianto, forro, broche, tafiletes, hilo, fundas, escritorios, mostradores é infinidad de artículos que estarán á la vista el día del remate. Seña en cada lote. Comisión 10 o/o. Por más datos al martillero, C. Pellegrini 72. v7jn

Agustín P. Taurel y Cía.

MUEBLES

HOY á la 1 p. m.

BUENOS JUEGOS DE DOR- mitorio nogal, roble y cedro, de una y dos plazas y con ropero de tres cuerpos otros, comedores diversos, juegos de sala y de vestíbulo, cajas de hierro, pianos, cortinados, consolas y espejos, sillas y mesas de varias clases, arañas, máquinas de coser, guardarropas, muebles sueltos y de fantasía, artículos de bazar, etc.

HOY SABADO 3 de Junio á la 1 p. m. en nuestro salón de ventas, Bolívar 141 al 147. Nota: Anticipamos dinero sin interés, sobre lo que se remita para la venta. 1jn

HOY á las 4

CUADROS AL OLEO — HOY SABADO 3 de Junio, á las 4 p. m. en nuestro salón de ventas, Bolívar 141 al 147. Un variado surtido de cuadros al óleo, para sala, comedor y dormitorio, que estarán en exhibición un día antes de la venta. 1jn

Alberto Audino

COCHERIA, CUENCA 64 AL 68.—EL DOMINGO 4 de Junio, á la 1.30 de la tarde, procederé á la venta en remate de todas las existencias de esta surtida cochería. Venta forzosa por tener que ausentarse su dueño á Europa. Detalle: cupés, milores, breacks, sulkys con caballos, guarniciones, caballería, ropería, instalaciones, contrato de locación y demás artículos que no se detallan por su extensión y que estarán á la vista el día del remate. Seña á satisfacción y 10 por ciento de comisión á cargo del comprador. Más datos á mi escritorio, Bella Vista 497.—A. Audino. v4

Ernesto Calvo

EN SAN LUIS — A 9 CUA- dras de la estación Caldenadas, 420 hectáreas de campo virgen excelente, á un paso de las chacras de la colonia Nueva Escocia con agua dulce y riquísima á poca profundidad. El F. C. Pacífico, tiene un pozo semisurgente en la estación Caldenadas, á 42 metros de profundidad que surte de agua inmejorable. Campo perfectamente adaptable para agricultura, inmejorable para alfalfa y de pastos tiernos y superiores para ganadería, 1.920 hectáreas más, muy cerca de las primeras y á 25 cuadras más ó menos de la estación Chalanta, de idénticas ó muy parecidas condiciones al anterior. Ambos campos están situados sobre el ramal de Justo Daract á La Paz, del F. C. Pacífico, hoy línea principal á Chile. La vía férrea los cruza. Están en la zona privilegiada de San Luis y muy inmediatos á Nueva Escocia, donde se ha formado una notable colonia quedan también á poca distancia del pueblo Jurado.

EL SABADO 17 de Junio á las 3.30 p. m. en mi escritorio, 25 de Mayo 140, venderé estas dos notables fracciones de campo con la ínfima base de 26 pesos la hectárea, pagaderas una cuarta parte al contado y el resto á uno, dos y tres años de plazo con garantía hipotecaria. Títulos perfectos por ante la escribanía Cedrés, planos é informes en mi escritorio, 130, 25 de Mayo 140. Seña 8 o/o. Comisión 2 o/o.—Ernesto Calvo. j3

BUENOS MUEBLES — LOS que adornan la casa Almagro 551. Detalle: buen juego de comedor, porcelana, cristales, cubiertos y utensilios, dos juegos de sala tapizados, cuadros, alfombras, biblotes, piano Brasser, cuatro juegos de dormitorio de dos y una plaza, bateria de cocina para cobre, plantas, artefactos, etc., etc.

EL LUNES 5 de Junio á las 8 p. m. Comisión al comprador 10 por ciento. Exigiré seña sin excepción. Ernesto Calvo. j3

Lozano y Méndez

TIENDA Y MERCERIA. — Calle Méjico 3148.

HOY á la 1 en punto, procederé á vender en público remate este bien surtido negocio que en parte detalla: bombachas franelas, sargas, terciopelos, medias, camisetas, camisas, calzoncillos, bramantes, lienzos uso doméstico, colchas, calzado, frou frou, percalinas, satiné, é infinidad de tejidos y mercería que no detallo pero que estarán á la vista. Todo á quemar. Venta libertad y por cuenta de acreedores 10 por ciento de comisión. Seña á satisfacción. Más datos, Alsina 1418. 1p

J. Gómez Cora

HOY A LA 1 — RICOS JUE- gos de comedor Renacimiento, id de dormitorio de varios estilos, gran cantidad de muebles sueltos, roperos, lavatorios, lunas espejos de sala, consola, mesas comedor, sillas, cortinados, cuadros adornos varios. Tienda, mantelería, lencería, pantallas, etc.

HOY SABADO 3 de Junio á la 1 p. m. en mi salón de ventas, Bolívar 181. 1p

José Corvalán

Transferido para el 5 de Junio

PONTON "GOLFO NUEVO" Mide 69 metros de eslora, 10.90 de manga y 7.40 de puntal, cala 10 pies á proa y 12 á popa, tiene 2 cubiertas y el palamacho de mesana de madera, las cuadernas, los baos y trancanillos son de fierro, las demás piezas del esqueleto del buque son de roble, el forro exterior de madera teak y el interior de pino tea. La mayor parte y lo principal del buque está en buen estado y otras son de fácil reparación. Contiene en la sentina 300 toneladas de lastre de fierro y algunos pedazos de bronce en los que hay piezas utilizables. El buque se encuentra en Zárate, para verlo dirigirse al señor jefe del parque de artillería en esa ciudad. Base de venta 15.000 pesos con el lastre. Se rematará en la intendencia general de la armada, calles Paseo Colón y Brasil, Buenos Aires, por orden de la misma.

EL LUNES 5 de Junio á las 2 p. m. Seña 20 o/o.—José Corvalán. Cuyo 1626. v5jn.

CASITA CON CEDULAS, ca- lle Leiva 4766, próxima á los bulevares Dorrego y Triunvirato y Parque Rancagua. Tiene 2 piezas, cocina, grandes en cal, galerías mosaico, etc. Terreno 925 varas. Base, $ 2.000, cargando el comprador con 2.500 cédulas argentinas pagaderas 100 pesos cada seis meses.

EL DOMINGO 4 á las 3 p. m. se rematará en la misma casa. Visitenla que es una gran pichincha. m28

Cuzmán y Romero

ALHAJAS Y BRILLANTES: pertenecientes al juicio seguido al señor Otto Bilver, por cuenta de anteojos y cuyo detalle es el siguiente: aros, anillos de oro y brillantes, cadenas hombre y señora, pendantifs, pulseras, relojes repetición oro 18 kilates, garganti llas, medallones, collares, aderezos, solitarios y céntricos, brillantes, guardapelos, rosetas y mucho más que estará á la vista.

EL MARTES 6 de Junio, á las 2 de la tarde, en nuestra casa, Bolívar 120. Todas las alhajas son garantidas y de primer orden y en exposición desde ya por la mañana. j2

Federico V. Zapata

25 de Mayo 259

JUDICIAL — DE MERCA- derías de almacén, bazar y ferretería (en Bernal). Por cuenta y orden del síndico liquidador de la quiebra, Pedro S. Oyenarte, procederé á vender en remate público al mejor postor y al contado, todas las existencias del almacen El Destino, situado en la avenida San Martín esquina Castro Barros (Bernal, F. C. S.). Hacer un detalle completo, sería muy extenso y sólo me limitaré á decir que hay mercaderías nobles, en muy buen estado, de marcas muy conocidas con más de $ 30.000 vinos champagne, Jerez, Oporto, Angélica, vermouth Torino, francés, ginebra Bols é infinidad de otros licores en botellas damajuanas y cascos, en vinos como 80 casos diferentes marcas, todo in portuno. En bazar hay biscuit, petit bronces, lozas, cristales y un surtido de enlozados por mas de $ 2.000. En conservas hay un surtido completo y muy buena clase. En ferretería, un surtido general muy importante. Venderé también 2 jardineras, 1 carruaje, 4 caballos. Varias instalaciones, escritorios, caja fierro, mostradores, vidrieras y un gran galpón de cinc.

EL DOMINGO 4 de Junio á las 9 a. m. empezará el remate, continuando los días 5, 6, 7 y 8 de 1 á 5 p. m. hasta terminar con todas las existencias. Comisión 10 o/o á cargo del comprador. Exigiré seña á todo comprador, sin excepción. Datos á mi escritorio, 25 de Mayo 259 en la capital ó San Martín, esquina Castro Barros en Bernal. m31

Cobllo y Matranga

BAR Y BIOGRAFO — AVE- nida de Mayo 1473.

EL LUNES 5 de Junio á la 1.30 p. m. remataremos las existencias de dicho negocio por desalojo de local, 600 mesas hierro, 1.200 sillas, mostradores, armazones cedro, espejos biselados, gran heladera, heladeras mostrador, gran surtido de bebidas, billar, 1000 vasos chop, 2.000 clvicos, 75 docenas tazas, café, cafetera rusa, cocina á gas, cortinados de felpa, piano Krowell, patente orquesta, máquina cinematógrafo, 37.000 metros cinta, instalación eléctrica y varios ventiladores, etc., etc. Las mercaderías se fraccionarán conforme el público lo solicite. Seña 20 por ciento. Comisión 10 o/o. Más datos, Avenida de Mayo 1497. v5

Máximo Hoeffner

DEL NEGOCIO CERRITO 226 de artefactos de luz eléctrica y de gas, materiales para electricistas y gasistas, artículos sanitarios, motores, dinamos, cables, hilos, cordones, tornos, tubos, máquinas para hojalatero, herramientas, Higornias, morsas, máquina roscar, id agujerear, bombas de pozo, lámparas de arco, ventiladores, armazones, mostradores, vidriera, escritorio, etc., etc.

EL DOMINGO 4 de Junio á la 1 p. m. y días subsiguientes á las 3 de la noche. Comisión 10 o/o. Más datos, Paraná 264. —1jn

Guillermo Gowland y Cía.

MERCADERIAS

REMATES SEMANALES. — Los MIERCOLES y VIERNES: comestibles, bebidas, ferretería, tienda, ropería, etc. A la 1 p. m., en nuestra casa BOLIVAR 127. Se adelanta dinero. m31

F. P. Bollini & Cía.

SEMANALES — Los LUNES caballos, carruajes, guarniciones, aves —LOS JUEVES, muebles varios. Los MARTES y SABADOS, plantas; á las 2 p. m. HIPOTECAS.—BOLIVAR 160.

C. Bourgeois

JUDICIAL. — SASTRERIA. calle Lavalle número 1180.

EL SABADO 3 de Junio, á la 1 de la tarde. Por orden del señor juez de comercio, doctor Cranwell, como perteneciente al concurso Salomón Abramovich, remataré las existencias de casimires, forros, entretelas, maniquíes, armazones y demás objetos que estarán á la vista el día del remate. Seña en cada lote y 10 por ciento de comisión á los compradores. v3

A. Lobeto

CAFE Y RESTAURANT, CA- lle Chacabuco 121 (Avellaneda).

EL MIERCOLES 7 de Junio á la 1 p. m. remataré por cuenta y orden de sus dueños todas las existencias en mercaderías, muebles, útiles y enseres del citado negocio.

EL 6 y 7 detalle. Por más datos á mi escritorio, Alsina 487. 1p

P. Mottini

REMATARA EL BUEN MUE- blaje del señor B. Kamiski, en su casa habitación calle Manuela Pedraza 1885 á media cuadra estación Núñez, F. C. C. A.

EL DOMINGO 4 de Junio á las 2 de la tarde, juguito marquis, armazón dorado, consola con espejo, cuadros, grabados y óleos, comedor completo, piano, dormitorio 7 piezas macizo nogal, camas, roperos y varios muebles sueltos, batería cocina, un lote de aves. 10 o/o comisión. Se entrega en el día. v4

AYERZA CULLEN & SEOANE

Socios: Isaac Ayerza, Huberto Cullen Ayerza, Ramón M. Seoane

MERCADERIAS

LOS LUNES Y JUEVES A LA 1 de la tarde, remate de comestibles, bebidas, ferretería, artículos rurales, tienda y mercaderías. En nuestra casa. Defensa 185 al 193. jarm.

JUDICIAL — HACIENDAS, muebles, útiles y enseres 10.070 cabezas ganado lanar, entrando ovejas, borregos y carneros de plantel, 801 cabezas ganado vacuno, entrando vacas, toros de plantel y novillos; 120 caballos, potros y yeguas Clydesdale Mueblés, coches, carros, máquinas de cortar alfalfa, rastrillos pasto lleno para corrales, bebederos, carretillas, zorras, baldes, chapas de cinc, arneses, guarniciones, etc. etc. En la estación Abbott (antes Craig) F. C. S., partido de Cañuelas.

EL DOMINGO 4 de Junio á las 12.30 p. m. se rematarán en el campo de la Estancia Lyall, sin base y en lotes por orden del señor juez de la instancia, doctor Tomás Puig Lómez y como perteneciente á la sucesión de don Guillermo Lyall. Seña 10 o/o; de comisión sobre haciendas, 4 o/o; comisión sobre enseres y útiles 10 o/o. Más datos á la secretaría del señor Francisco L. Irle, tribunales en La Plata, y á nuestra casa, Defensa 185 al 193.—Ayerza, Cullen y Seoane. m24

EXPOSICION FERROVIA- ria.—Todas las instalaciones, materiales y útiles nuevos y usados de dicha exposición.

48	zorras Decauville de volcar y plataforma.
3500	metros rieles Decauville.
27	cambios y mesas giratorias Decauville.
23	carpas de lona.
10	lonas impermeables para vagones.
15000	metros cuadrados piso pino tea machimbrado de 1 1/2x6
5000	metros tirantes pino tea 3x4
1500	metros cuadrados madera pino tea 1x6, 1x12, 2x12, 2x4, 3x4, 4x4, 4x6, 8x8, 6x8, y 12 por 12.
3000	kilos barras de acero Bohler redondo.
100	ventanas madera con vidrios 4 hojas 1.70 por 2.50.
7	columnas de hierro para galpón de 23 metros cada una.
60	bancos para jardín.
12	vidrieras de cedro lustradas de 4 y 5 metros cada una.
30	mangueras con lanza-pistón y llaves de incendio.
1000	kilos bulones con tuercas surtido.
500	carretillas de madera.
600	kilos cabo de cáñamo Manilla.
600	kilos cable de acero.
1	cabria monta-carga.
2	aparejos de cadena patente, de 7 á 10 toneladas.
500	kilos aceite cilindro, máquina, linaza y grasa consistente.
300	metros caño galvanizado.
500	kilos estopa de algodón.
4	pies de gato á cribar.
2	máquinas agujerear.
1	máquina punzonar.
4	bigornias.
54	rollizos de quebracho.
22	carretillas de carga dos ruedas.
24	barras de hierro.
1	galpón chapas de canaleta con cabriadas de hierro de 10x30 metros, con cortinas metálicas y ventanas.
3	frentes de galpón de chapas de canaleta, cortina metálica, etcétera.
1	kiosco de música, del gran hall, desarmado.
1	kiosco de madera y vidrio armado.
1	kiosco chico de madera.
1	teatro al aire libre de madera.
2	frentes de madera decorativos de los galpones números 1 y 2 G.
8	gradas de madera con tablones de 1 1/2 por 12.
800	cajones vinos de gran tamaño.
60	toneladas pedregullo para jardín y piedra de granito para balastro.
150	metros cerco de alambre tejido con postes colocados
50	toldos y cortinas de lona de diversos tamaños.
64	piezas muebles: escritorio comerciales, ministro, sillones giratorios, sillas, sofá-cama, máquinas escribir, relojes, perchas, etc., etc.
18	carretas grandes.
150	palas palear y puntear nuevas.
48	picos de punta y corte.
300	tarros pinturas surtidas

curvas, cuplas, reducciones, tapones, llaves de... [illegible], bujes de reducción, roscas, mechas, soportes, bridillas, empaquetadura, mamitos de goma, cabo de pico y lima, acelleras, bolles de hierro galvanizado y enlozado, de albañil, de cemento, aguarrás, bencina, mechas taladro, cerraduras inglesas, puntas de París, eriks, hilo de algodón, hachas de mano, cortahierros, barretas, tenazas, desterradilladores, cintas de cobre, latras de cobre, cepillos con cabo de cerda fauzas de acero, masilla, pinceles, plumeros, mangas de goma, h